

乗り換え型予約乗合タクシー

2026

# バスタク

廃止となるバス路線を走るタクシー

## 対象バス路線

前田ヶ丘線・椿市線・白川線・矢留線・行事線

令和7年10月1日より廃止となる上記バス路線において、利用者の生活交通を確保するため、バス路線と予約制の乗合タクシーを組み合わせた「乗り換え型予約乗合タクシー（バスタク）」を運行します。

**バスタク**とは、予約をしてご利用いただく公共交通です。**路線バスと同様に決まったルート・ダイヤをタクシーにより乗り合い運行します。**乗り換えポイントでバスに乗り換えることで、市内中心部へも移動することができます。

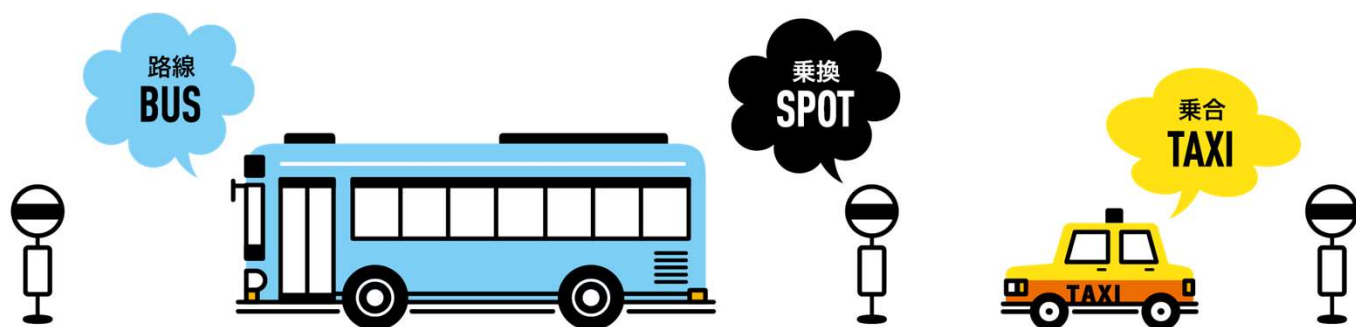

### 【運行概要】

- ・車 両 タクシー車両（1台につき3人まで乗車可能・乗合運行）
- ・乗降場所 タク停（廃止路線で利用していたバス停）  
※接続バス停および指定したタク停のみ降車可能
- ・運行区域 行橋市内の運行のみ  
廃止となるバス路線のタク停から接続路線のバス停まで
- ・対象者 一人で乗り降りできる方であればどなたでも利用可  
（未就学児のみの利用やペットの同乗はできません）
- ・利用方法 **当日の1時間前までに予約専用ダイヤルに配車の予約が必要**  
（市外の方も利用可）
- ・料 金 **均一運賃 200円**（保護者と同乗する未就学児は無料）  
（支払い方法は現金払いまたはキャッシュレス決済）

# 路線バス・乗合タクシー交通図

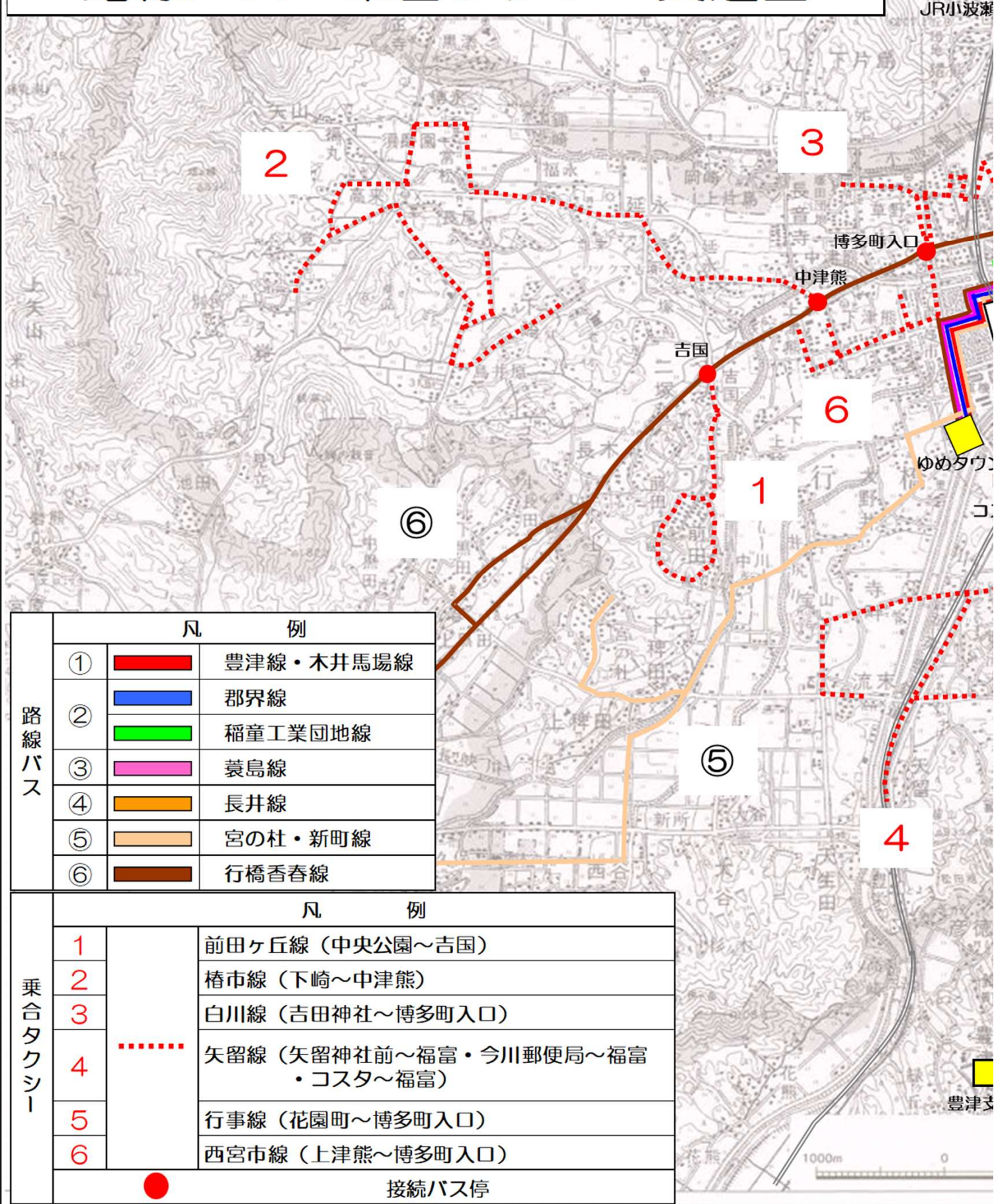

路線バス		
凡	例	
①		豊津線・木井馬場線
②		郡界線
③		稲童工業団地線
④		菟島線
⑤		長井線
⑥		行橋香春線

乗合タクシー		
凡	例	
1		前田ヶ丘線 (中央公園～吉国)
2		椿市線 (下崎～中津熊)
3		白川線 (吉田神社～博多町入口)
4		矢留線 (矢留神社前～福富・今川郵便局～福富・コスタ～福富)
5		行事線 (花園町～博多町入口)
6		西宮市線 (上津熊～博多町入口)
		接続バス停

※注意 苅田町内の白川線・行事線については、乗合タクシーは運行いたしません

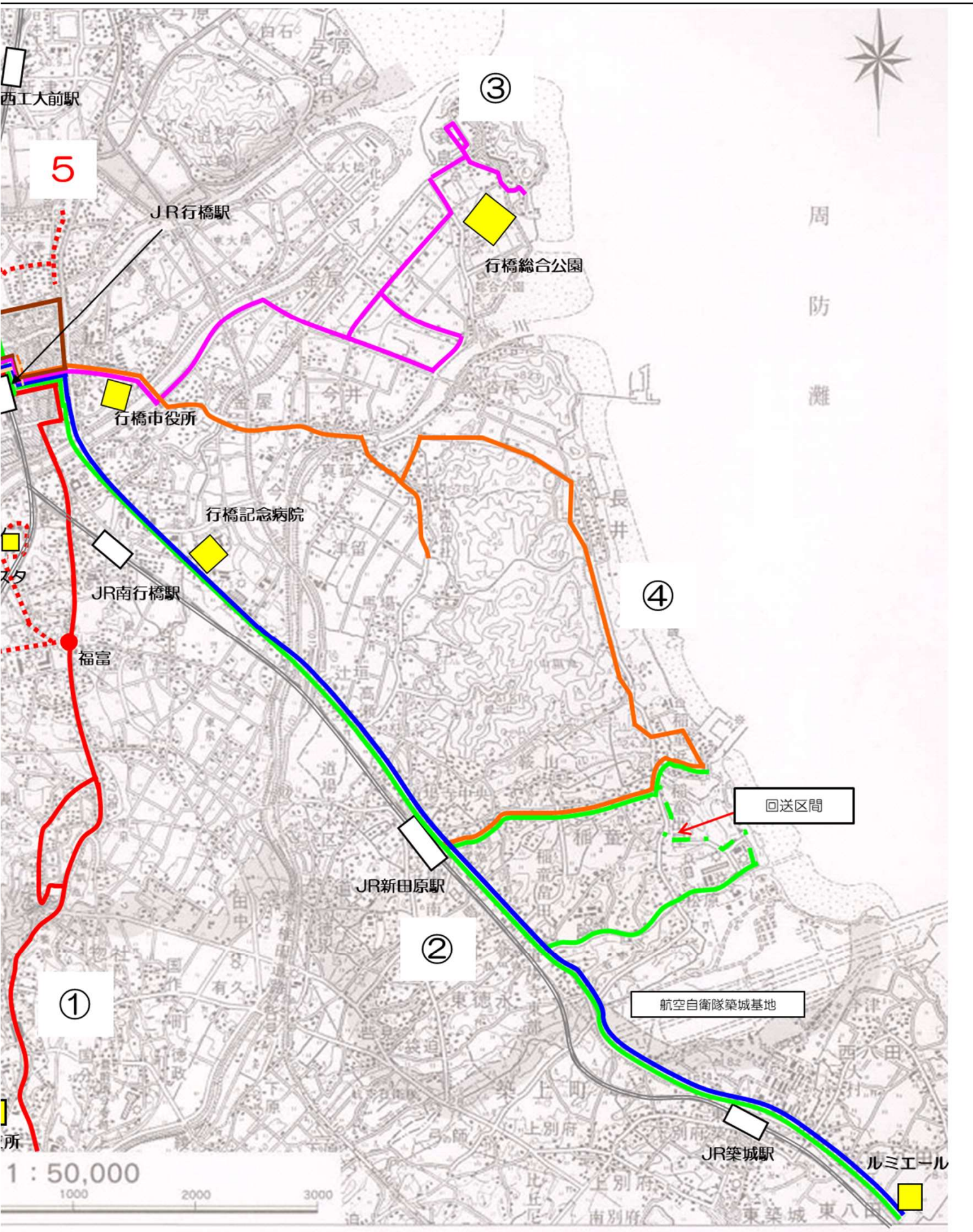

# バスタクのイメージ図

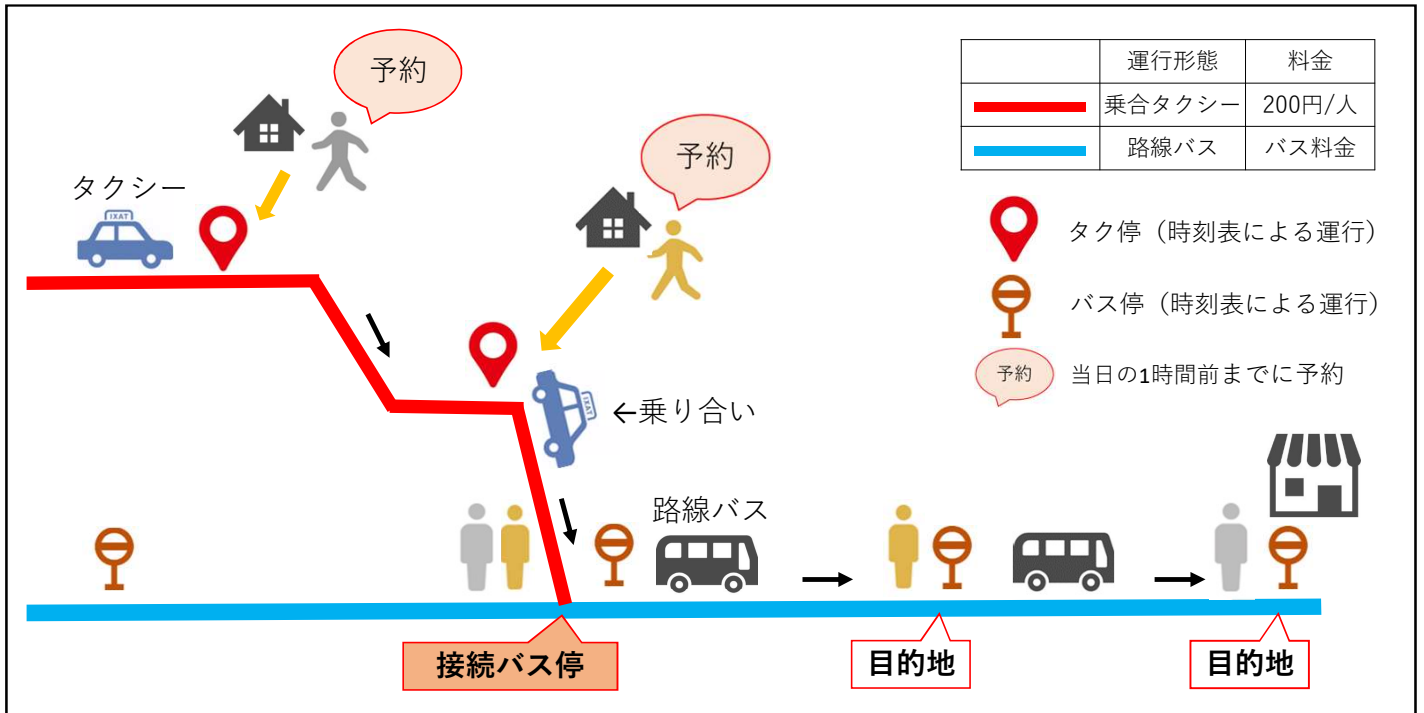

## 利用方法の手順

### 1 乗車時刻・乗降タクシースタップを決める

5ページ以降の路線図・時刻表から、乗降するタクシースタップと、乗車時刻を確認してください。



### 2 電話予約・予約受付

【伝えること】①氏名、②電話番号、③タクシースタップ名、④配車時刻、⑤乗車人数  
 ※帰りも利用する場合は、帰りの予約も忘れずにしてください。

### 3 おでかけのとき

予約した時間に、指定したタクシースタップで乗合タクシーに乗り、接続バス停で200円を支払い下車します。その後、幹線バス路線のバスに乗り換え、目的地のバス停でバス料金を支払い下車します。  
 (例) 5月5日10時11分に、下崎タクシースタップで乗合タクシーに乗り、10時33分に中津熊バス停で下車し、香春線のバスを待ちます。10時43分の香春線行橋駅行きバスに乗り、行橋駅で下車します。

### 4 おかえりのとき

幹線バス路線のバスに乗り、接続バス停でバス料金を支払い下車します。予約した時間に、接続バス停で乗合タクシーに乗り、指定したタクシースタップで200円を支払い下車します。  
 (例) 5月5日15時42分に、行橋駅で香春線香春町役場行きバスに乗り、15時54分に中津熊バス停で下車します。予約した16時04分発の乗合タクシーに乗り、16時26分に下崎タクシースタップで下車します。

## バスタク 予約専用ダイヤル

太陽交通(株) タクシー事業部

(予約受付時間 9:00~17:00)

**0930-23-3950**

※お電話のおかけ間違いにご注意ください

伝えていただく内容

- ①氏名
- ②電話番号
- ③タクシースタップ名 (乗車・下車とも)
- ④配車時刻
- ⑤乗車人数

## よくある質問

**Q** 運休日はありますか？

**A** 日曜・祝日、年末年始（12/29～1/3）は運休します。（行事線は土曜も運休です）また、予約がない場合その便は運休になります。気象状況など安全な運行が確保できないとの判断により運休となる場合もあります。

**Q** どこでも乗車・降車できますか？

**A** 乗車予約したタク停に限り、乗車することができます。降車は、接続するバス路線との接続バス停（5ページ以降の各路線図の●印）のほか、スーパーや病院などがある市が指定した降車可能タク停（同各路線図の黄色で着色したタク停）でのみ降車することができます。

**Q** 予約の変更・キャンセル

**A** 予約は最長1週間分できます。回数の制限はありません。当日の1時間前までであれば、予約内容の変更は可能です。予約時間に遅れた場合でも、タク停の時刻表どおりに出発します。キャンセルは、配車時刻の1時間前までに必ずご連絡ください。

**Q** 支払方法を教えてください

**A** 現金払いまたはキャッシュレス決済（クレジットカード、QRコード決済、交通系電子マネー）が利用できます。定期券や回数券など、割引制度はありません。

**Q** 利用制限はありますか？

**A** 原則ありません。行橋市の住民以外の方でも利用できます。ただし、未就学児のみの乗車やペットの同乗はできません。また、車椅子での利用で、乗り降りの介助はできませんが、積み下ろしはお手伝い可能です。予約時にお伝えください。

**Q** いつまで運行しますか？

**A** 導入後1年間は実証実験として運行します。翌年度以降は、利用状況や社会情勢、公共交通全体としての必要性、地域のニーズ、また運行事業者との協議等を踏まえ、毎年、総合的に、事業の運行継続や路線およびタク停などの見直しを判断します。

※その他ご不明な点につきましては、裏面のお問い合わせ先までお問い合わせください。

# 前田ヶ丘線

## 路線図

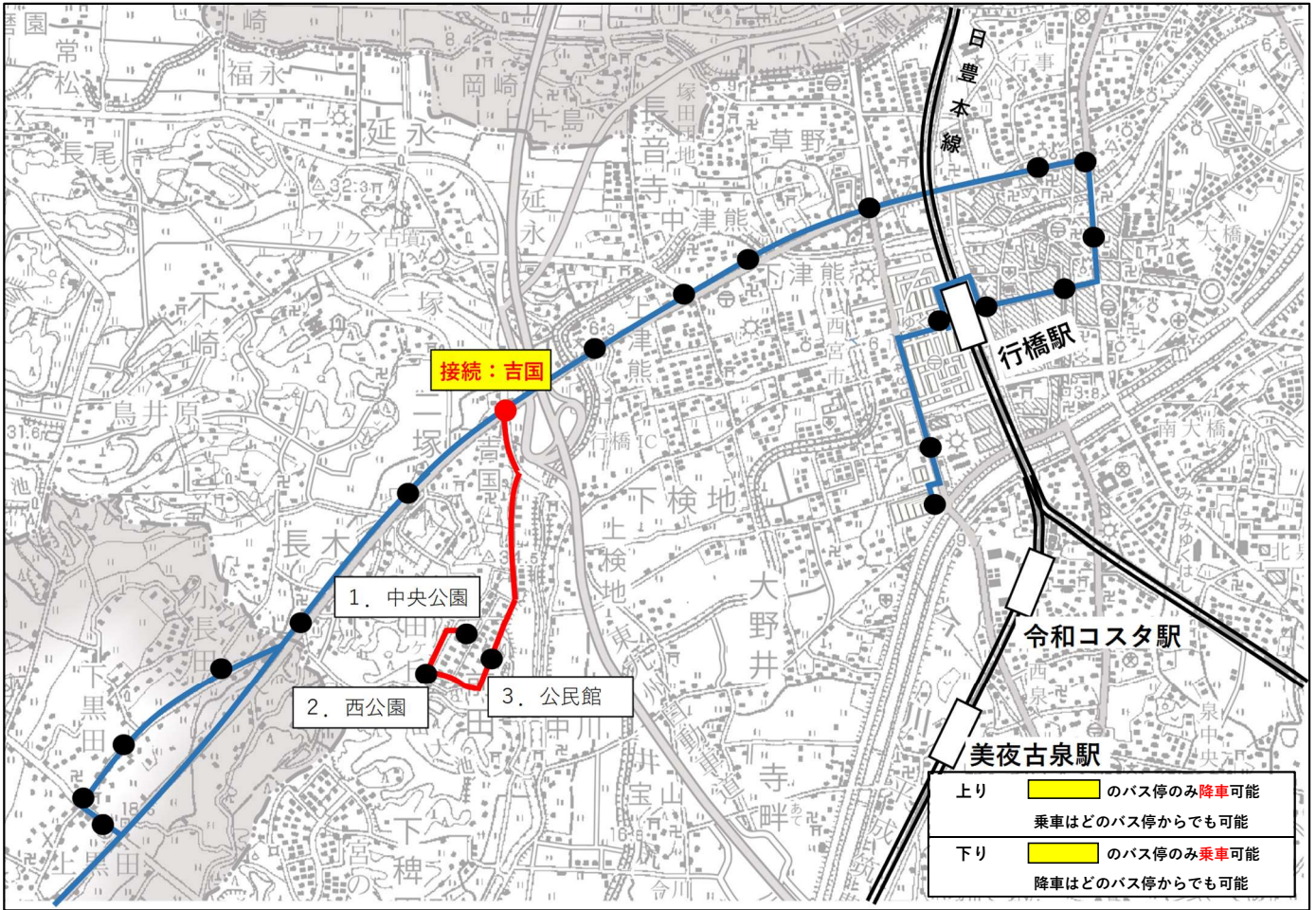

## 時刻表

平日 上り			
中央公園	8:21	10:26	14:53
西公園	8:22	10:27	14:54
公民館	8:23	10:28	14:55
吉国	8:26	10:31	14:58

土曜 上り	
中央公園	8:21
西公園	8:22
公民館	8:23
吉国	8:26

平日 下り			
吉国	7:39	9:34	14:16
公民館	7:42	9:37	14:19
西公園	7:43	9:38	14:20
中央公園	7:44	9:39	14:21

土曜 下り	
吉国	9:34
公民館	9:37
西公園	9:38
中央公園	9:39

注) 乗り換えるバスの到着の時刻までは、おおよそ10分間あります。

※日・祝日・12月29日～1月3日までは運休

# 椿市線

## 路線図

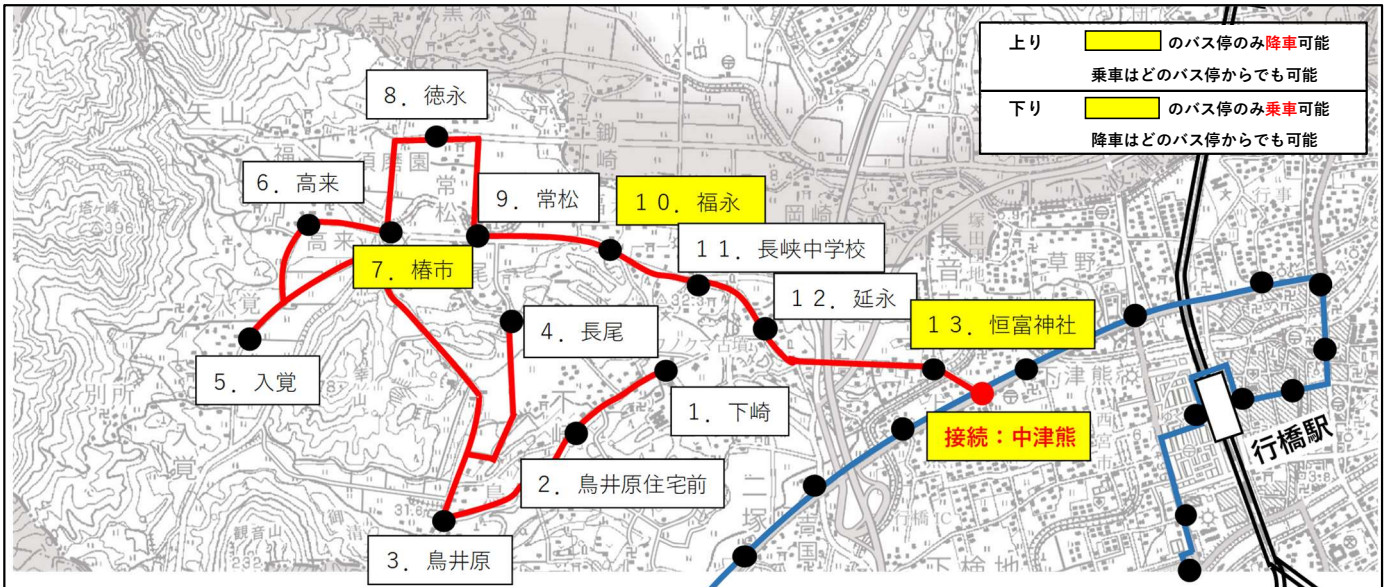

## 時刻表

平日 上り					
下崎	6:18	8:06	10:11	12:03	14:38
鳥井原住宅前	6:19	8:07	10:12	12:04	14:39
鳥井原	6:20	8:08	10:13	12:05	14:40
長尾	6:22	8:10	10:15	12:07	14:42
入覚	6:26	8:14	10:19	12:11	14:46
高来	6:28	8:16	10:21	12:13	14:48
椿市	6:29	8:17	10:22	12:14	14:49
徳永	6:31	8:19	10:24	12:16	14:51
常松	6:32	8:20	10:25	12:17	14:52
福永	6:34	8:22	10:27	12:19	14:54
長峡中学校	6:35	8:23	10:28	12:20	14:55
延永	6:36	8:24	10:29	12:21	14:56
恒富神社	6:38	8:26	10:31	12:23	14:58
中津熊	6:40	8:28	10:33	12:25	15:00

土曜 上り	
下崎	10:11
鳥井原住宅前	10:12
鳥井原	10:13
長尾	10:15
入覚	10:19
高来	10:21
椿市	10:22
徳永	10:24
常松	10:25
福永	10:27
長峡中学校	10:28
延永	10:29
恒富神社	10:31
中津熊	10:33

平日 下り			
中津熊	11:39	14:14	16:04
恒富神社	11:41	14:16	16:06
延永	11:43	14:18	16:08
長峡中学校	11:44	14:19	16:09
福永	11:45	14:20	16:10
常松	11:47	14:22	16:12
徳永	11:48	14:23	16:13
椿市	11:50	14:25	16:15
高来	11:51	14:26	16:16
入覚	11:53	14:28	16:18
長尾	11:57	14:32	16:22
鳥井原	11:59	14:34	16:24
鳥井原住宅前	12:00	14:35	16:25
下崎	12:01	14:36	16:26

土曜 下り	
中津熊	14:14
恒富神社	14:16
延永	14:18
長峡中学校	14:19
福永	14:20
常松	14:22
徳永	14:23
椿市	14:25
高来	14:26
入覚	14:28
長尾	14:32
鳥井原	14:34
鳥井原住宅前	14:35
下崎	14:36

注) 乗り換えるバスの到着の時刻までは、おおよそ10分間あります。

※日・祝日・12月29日～1月3日までは運休

# 西宮市線

## 路線図

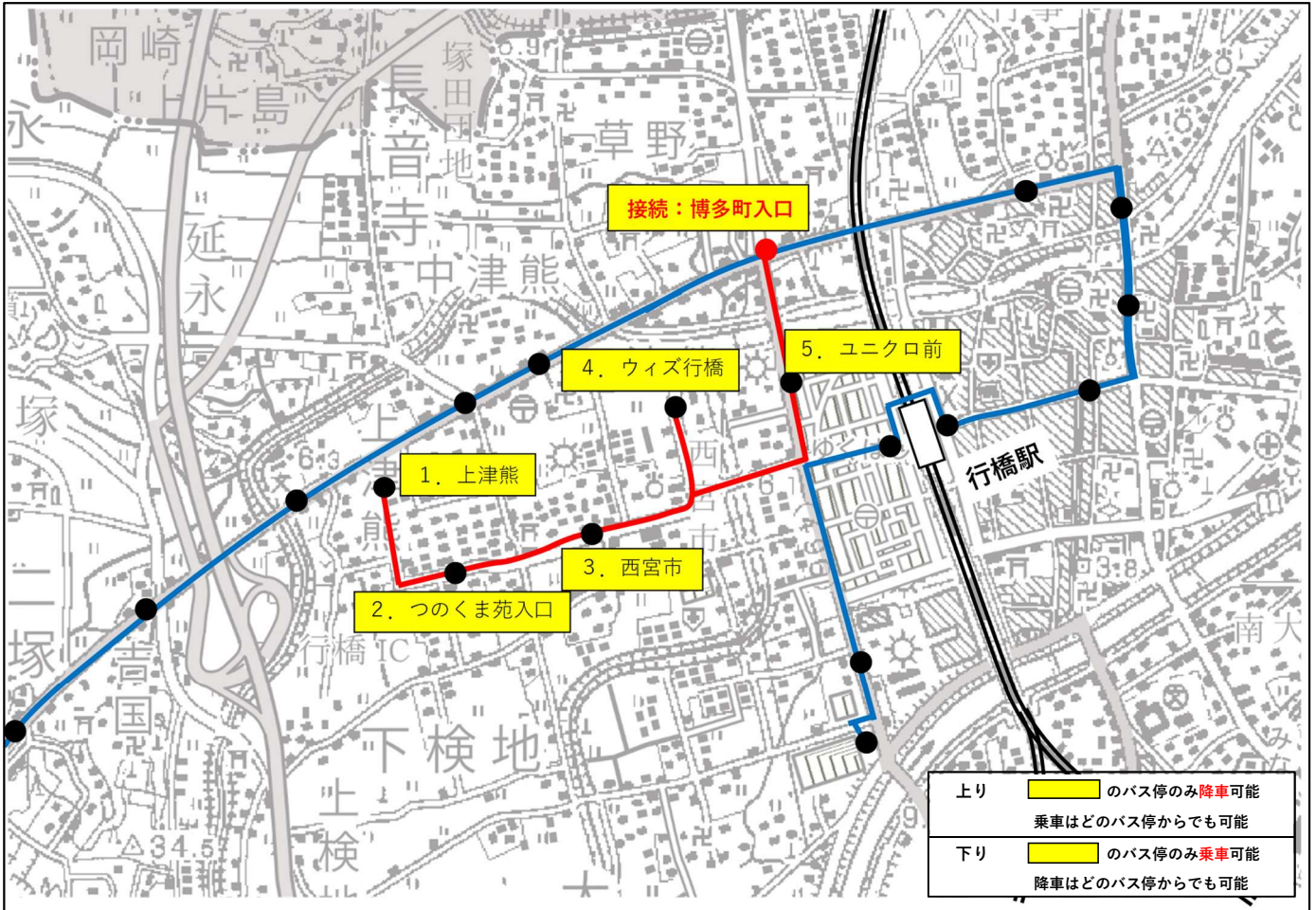

## 時刻表

平日 上り						
上津熊	6:34	8:26	10:31	12:23	14:58	16:45
つのくま苑入口	6:35	8:27	10:32	12:24	14:59	16:46
西宮市	6:36	8:28	10:33	12:25	15:00	16:47
ウィズ行橋	6:37	8:29	10:34	12:26	15:01	16:48
ユニクロ前	6:39	8:31	10:36	12:28	15:03	16:50
博多町入口	6:42	8:34	10:39	12:31	15:06	16:53

土曜 上り			
上津熊	8:22	10:27	12:21
つのくま苑入口	8:23	10:28	12:22
西宮市	8:24	10:29	12:23
ウィズ行橋	8:25	10:30	12:24
ユニクロ前	8:27	10:32	12:26
博多町入口	8:30	10:35	12:29

平日 下り					
博多町入口	7:30	9:27	11:32	14:07	15:59
ユニクロ前	7:33	9:30	11:35	14:10	16:02
ウィズ行橋	7:35	9:32	11:37	14:12	16:04
西宮市	7:36	9:33	11:38	14:13	16:05
つのくま苑入口	7:37	9:34	11:39	14:14	16:06
上津熊	7:38	9:35	11:40	14:15	16:07

土曜 下り		
博多町入口	9:29	14:09
ユニクロ前	9:32	14:12
ウィズ行橋	9:34	14:14
西宮市	9:35	14:15
つのくま苑入口	9:36	14:16
上津熊	9:37	14:17

注) 乗り換えるバスの到着の時刻までは、おおよそ5～10分間あります。

※日・祝日・12月29日～1月3日までは運休

# 白川線

## 路線図

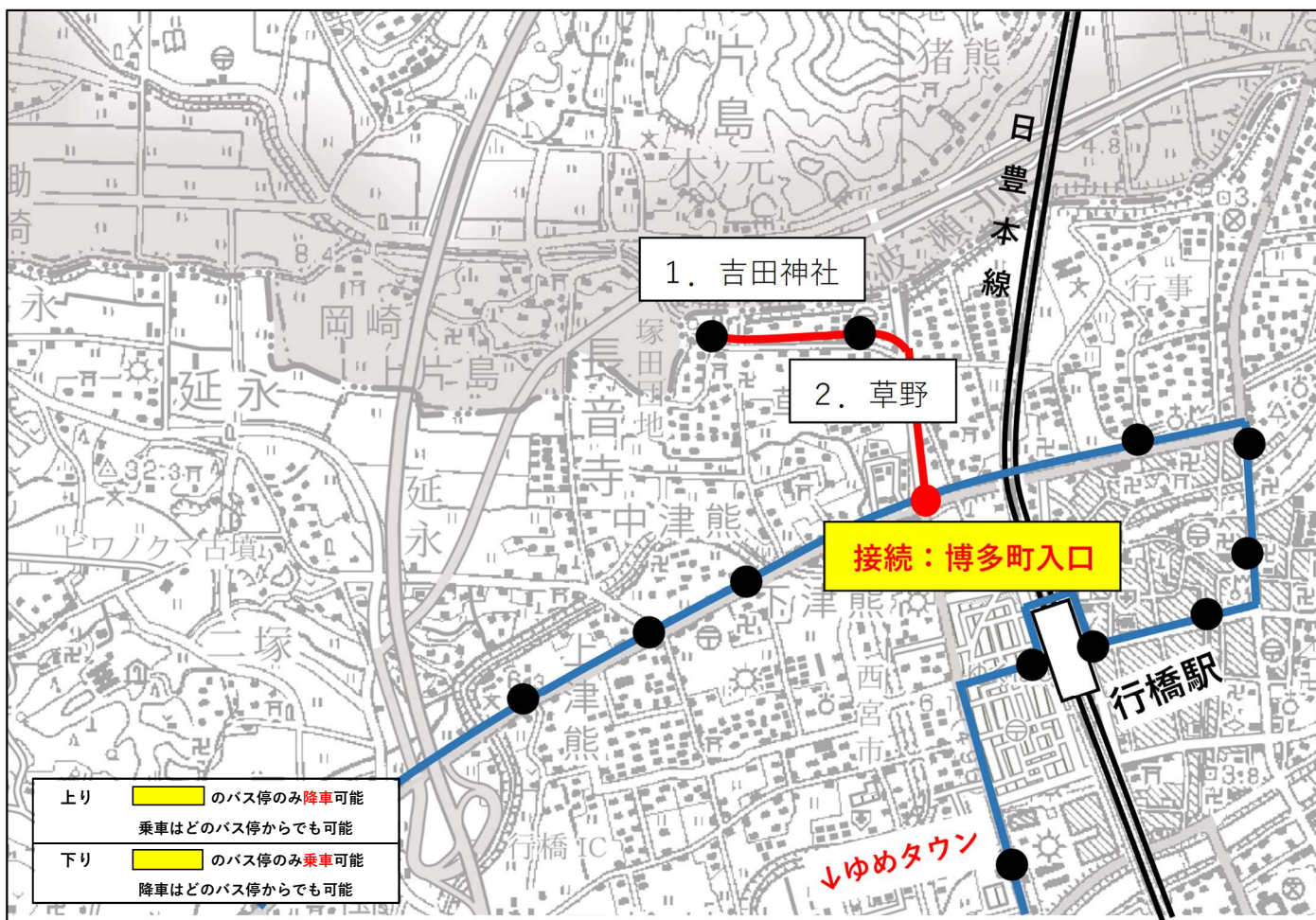

上り	黄色のバス停のみ降車可能 乗車はどのバス停からでも可能
下り	黄色のバス停のみ乗車可能 降車はどのバス停からでも可能

※苅田町内については、運行いたしません。

## 時刻表

平日 上り						
吉田神社	8:28	10:33	12:25	15:00	16:47	18:25
草野	8:29	10:34	12:26	15:01	16:48	18:26
博多町入口	8:32	10:37	12:29	15:04	16:51	18:29

土曜 上り	
吉田神社	12:23
草野	12:24
博多町入口	12:27

平日 下り					
博多町入口	7:32	11:34	14:09	16:01	18:19
草野	7:35	11:37	14:12	16:04	18:22
吉田神社	7:36	11:38	14:13	16:05	18:23

土曜 下り	
博多町入口	14:11
草野	14:14
吉田神社	14:15

注) 乗り換えるバスの到着の時刻までは、おおよそ7~10分間あります。

※日・祝日・12月29日~1月3日までは運休

令和8年4月1日にダイヤ改正を行っております。ご注意ください

## 矢留線

### 路線図

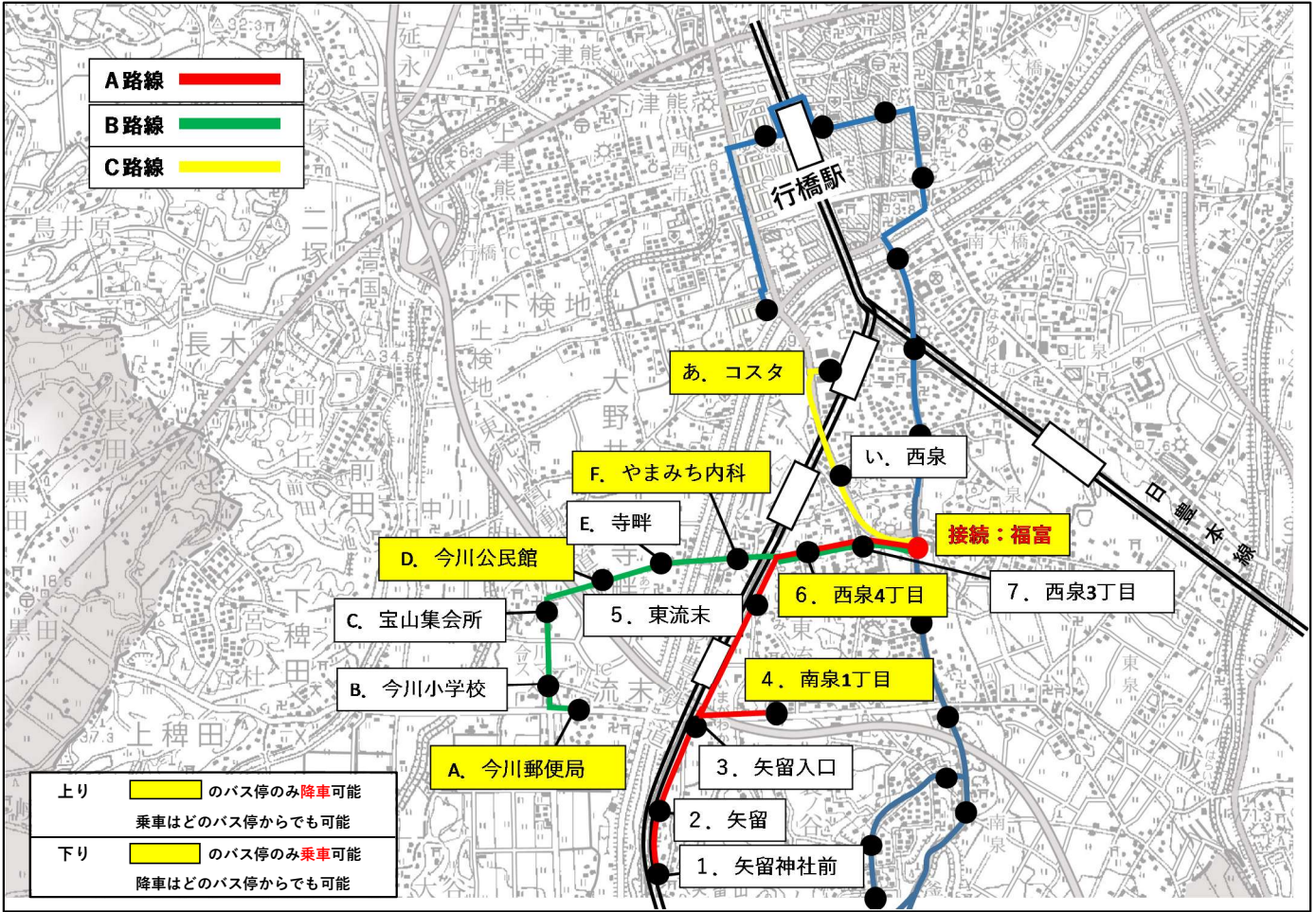

### 時刻表 ( B路線 )

平日 上り		
今川郵便局	9:04	10:09
今川小学校	9:05	10:10
宝山集会所	9:06	10:11
今川公民館	9:07	10:12
寺畔	9:08	10:13
やまみち内科	9:09	10:14
西泉4丁目	9:10	10:15
西泉3丁目	9:11	10:16
福富	9:13	10:18

土曜 上り			
今川郵便局	8:02	9:04	11:44
今川小学校	8:03	9:05	11:45
宝山集会所	8:04	9:06	11:46
今川公民館	8:05	9:07	11:47
寺畔	8:06	9:08	11:48
やまみち内科	8:07	9:09	11:49
西泉4丁目	8:08	9:10	11:50
西泉3丁目	8:09	9:11	11:51
福富	8:11	9:13	11:53

平日 下り			
福富	13:37	14:37	15:27
西泉3丁目	13:39	14:39	15:29
西泉4丁目	13:40	14:40	15:30
やまみち内科	13:41	14:41	15:31
寺畔	13:42	14:42	15:32
今川公民館	13:43	14:43	15:33
宝山集会所	13:44	14:44	15:34
今川小学校	13:45	14:45	15:35
今川郵便局	13:46	14:46	15:36

土曜 下り		
福富	13:56	15:46
西泉3丁目	13:58	15:48
西泉4丁目	13:59	15:49
やまみち内科	14:00	15:50
寺畔	14:01	15:51
今川公民館	14:02	15:52
宝山集会所	14:03	15:53
今川小学校	14:04	15:54
今川郵便局	14:05	15:55

注) 乗り換えるバスの到着の時刻までは、おおよそ8分間あります。

※日・祝日・12月29日～1月3日までは運休

## 時刻表 (A路線 )

平日 上り								
矢留神社前	7:15	9:05	10:10	11:25	14:13	15:08	16:18	16:58
矢留	7:15	9:05	10:10	11:25	14:13	15:08	16:18	16:58
矢留入口	7:15	9:05	10:10	11:25	14:13	15:08	16:18	16:58
南泉1丁目	7:16	9:06	10:11	11:26	14:14	15:09	16:19	16:59
東流末	7:17	9:07	10:12	11:27	14:15	15:10	16:20	17:00
西泉4丁目	7:18	9:08	10:13	11:28	14:16	15:11	16:21	17:01
西泉3丁目	7:19	9:09	10:14	11:29	14:17	15:12	16:22	17:02
福富	7:21	9:11	10:16	11:31	14:19	15:14	16:24	17:04

平日 下り										
福富	8:14	9:29	9:59	10:44	12:04	13:39	14:39	15:29	16:39	17:14
西泉3丁目	8:16	9:31	10:01	10:46	12:06	13:41	14:41	15:31	16:41	17:16
西泉4丁目	8:17	9:32	10:02	10:47	12:07	13:42	14:42	15:32	16:42	17:17
東流末	8:18	9:33	10:03	10:48	12:08	13:43	14:43	15:33	16:43	17:18
南泉1丁目	8:19	9:34	10:04	10:49	12:09	13:44	14:44	15:34	16:44	17:19
矢留入口	8:20	9:35	10:05	10:50	12:10	13:45	14:45	15:35	16:45	17:20
矢留	8:20	9:35	10:05	10:50	12:10	13:45	14:45	15:35	16:45	17:20
矢留神社前	8:20	9:35	10:05	10:50	12:10	13:45	14:45	15:35	16:45	17:20

土曜 上り						
矢留神社前	8:03	9:05	9:55	11:45	14:13	15:33
矢留	8:03	9:05	9:55	11:45	14:13	15:33
矢留入口	8:03	9:05	9:55	11:45	14:13	15:33
南泉1丁目	8:04	9:06	9:56	11:46	14:14	15:34
東流末	8:05	9:07	9:57	11:47	14:15	15:35
西泉4丁目	8:06	9:08	9:58	11:48	14:16	15:36
西泉3丁目	8:07	9:09	9:59	11:49	14:17	15:37
福富	8:09	9:11	10:01	11:51	14:19	15:39

土曜 下り				
福富	10:18	11:18	13:58	15:48
西泉3丁目	10:20	11:20	14:00	15:50
西泉4丁目	10:21	11:21	14:01	15:51
東流末	10:22	11:22	14:02	15:52
南泉1丁目	10:23	11:23	14:03	15:53
矢留入口	10:24	11:24	14:04	15:54
矢留	10:24	11:24	14:04	15:54
矢留神社前	10:24	11:24	14:04	15:54

注) 乗り換えるバスの到着の時刻までは、おおよそ10分間あります。

## 時刻表 (C路線 )

平日 上り								
コスタ	7:21	9:13	10:18	11:31	14:19	15:14	16:24	17:04
西泉	7:22	9:14	10:19	11:32	14:20	15:15	16:25	17:05
福富	7:23	9:15	10:20	11:33	14:21	15:16	16:26	17:06

平日 下り										
福富	8:12	9:27	9:57	10:42	12:02	13:35	14:35	15:25	16:37	17:12
西泉	8:13	9:28	9:58	10:43	12:03	13:36	14:36	15:26	16:38	17:13
コスタ	8:14	9:29	9:59	10:44	12:04	13:37	14:37	15:27	16:39	17:14

土曜 上り						
コスタ	8:11	9:13	10:01	11:53	14:19	15:39
西泉	8:12	9:14	10:02	11:54	14:20	15:40
福富	8:13	9:15	10:03	11:55	14:21	15:41

土曜 下り				
福富	10:16	11:16	13:54	15:44
西泉	10:17	11:17	13:55	15:45
コスタ	10:18	11:18	13:56	15:46

注) 乗り換えるバスの到着の時刻までは、おおよそ6~8分間あります。

※日・祝日・12月29日~1月3日までは運休

# 行事線

## 路線図

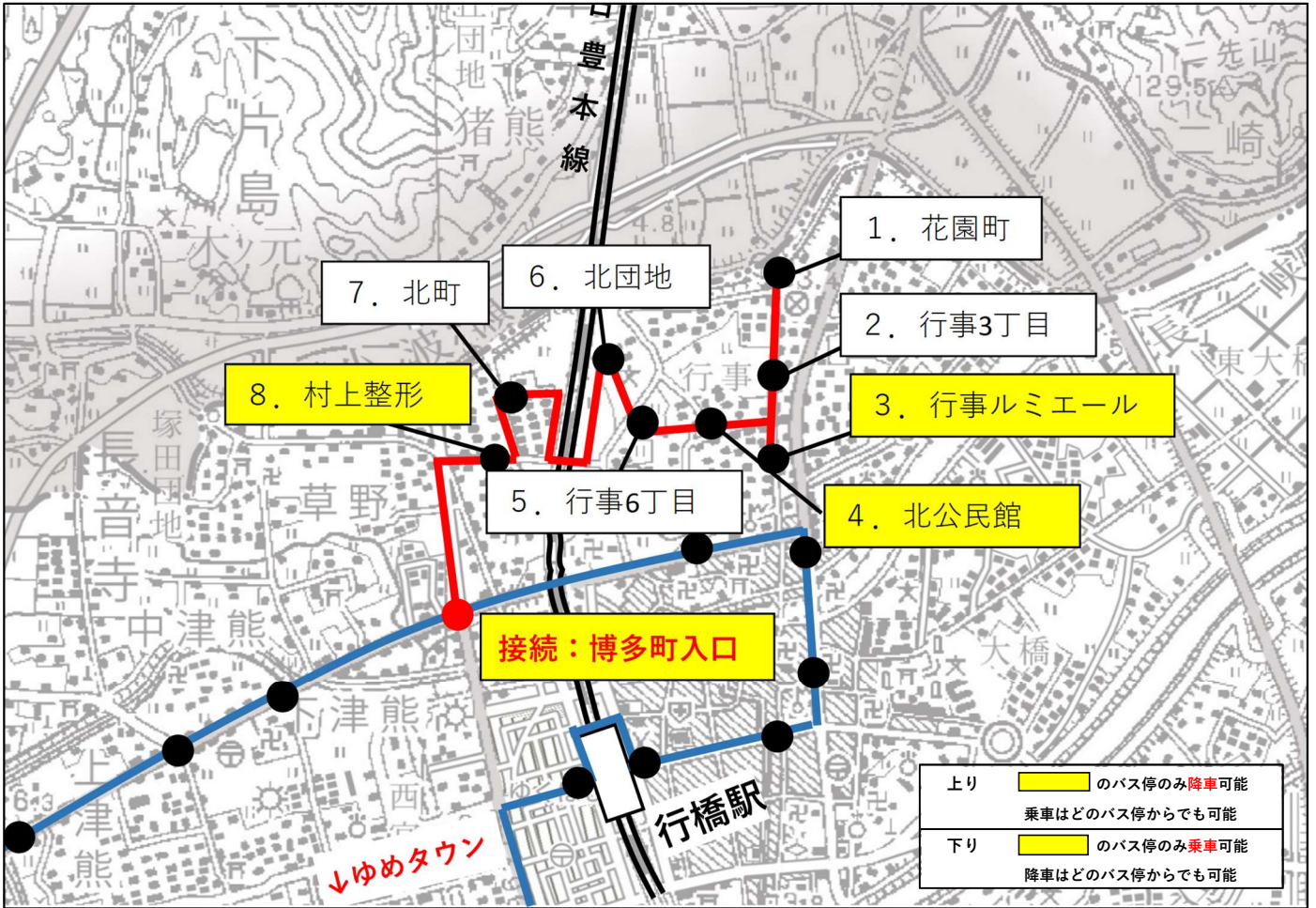

※苅田町内については、運行いたしません。

## 時刻表

平日 上り					
花園町	8:19	10:24	12:16	14:51	16:38
行事3丁目	8:19	10:24	12:16	14:51	16:38
行事ルミエール	8:20	10:25	12:17	14:52	16:39
北公民館	8:22	10:27	12:19	14:54	16:41
行事6丁目	8:23	10:28	12:20	14:55	16:42
北団地	8:24	10:29	12:21	14:56	16:43
北町	8:26	10:31	12:23	14:58	16:45
村上整形	8:27	10:32	12:24	14:59	16:46
博多町入口	8:30	10:35	12:27	15:02	16:49

平日 下り				
博多町入口	7:34	9:29	11:36	14:11
村上整形	7:37	9:32	11:39	14:14
北町	7:38	9:33	11:40	14:15
北団地	7:40	9:35	11:42	14:17
行事6丁目	7:41	9:36	11:43	14:18
北公民館	7:42	9:37	11:44	14:19
行事ルミエール	7:44	9:39	11:46	14:21
行事3丁目	7:45	9:40	11:47	14:22
花園町	7:45	9:40	11:47	14:22

注) 乗り換えるバスの到着の時刻までは、おおよそ10分間あります。

※土・日・祝日・12月29日～1月3日までは運休

## ＜お問い合わせ先＞

行橋市役所 都市政策課 市街地整備係  
 Tel 0930 - 25 - 1111 (内線 1316)  
 Fax 0930 - 25 - 8201  
 Mail toshi@city.yukuhashi.lg.jp

