

広 報 ゆ く は し

YUKU



HASHI

L I F E

4

2023. Apr.
No.1374

風光る、
ナノハナ。



p2

特集1 広報紙を全面リニューアル
-YUKUHASHI LIFE誕生へ-

p4

特集2 成年年齢引き下げで何が変わった？

UD
FONT
by MORISAWA

もっと身近に

広報ゆくはし「YUKUHASHI LIFE」誕生

名前の由来

「市報」から「広報」に変更しました。広報は英語で「Public Relations」と訳します。Publicは「公衆・公共」、Relationsは「関係・関連」。つまり住民・地域・メディア・職員などあらゆる公衆との関係性を良くすることが自治体広報です。そのため、一方的に情報を届けることなく、相手、特に市民の皆様が「広報紙」をきっかけにあらゆる情報を知り、行動変容までつながる「伝わる」広報を目指すための改名です。

「YUKUHASHI LIFE」の「LIFE」には、「生命」や「生活」、「活力」などの意味があります。行政からの情報（広報）は、市民のみならず「命」や「生活」を守る重要なものであるという理念と、元気な人やまちの盛り上がりなどを紹介することで、市の「活力」に繋がりたいと思っています。

ゆくはしキッズ

元気な行橋っ子たちの投稿写真を紹介します。「ゆくはしキッズ」は毎号裏面に掲載。写真は随時募集しています（Instagramへの投稿順で掲載になります）。



ゆくはし今昔物語

写真に残されたなつかしい行橋市のまちなみや風景を、現在の様子との比較とともに紹介します。



「伝わる広報づくり」 手作り広報の新企画



ゆくはし まち ひと ごと

行橋市のまち（施設・名所など）や人（有名人や偉人など）、仕事（企業や産業など）について、紹介します。はじめは市内の小中学校から紹介していきます。

02 取材・撮影



01 企画会議



印刷以外は
職員の手作り

広報ゆくはし
「YUKUHASHI LIFE」
ができるまで



ゆくはし

▲ 親しみのある書体で、平成 27 年 7 月 1 日号から市報ゆくはしの表紙を飾ってくれていた書家の工藤崇峰さんの文字。力強く発展する行橋をイメージして書いていただきました。長年にわたり表紙を飾っていただきありがとうございました。



2023年3月15日号
前号の市報ゆくはし



1998年1月1日号
カラー紙面導入



1955年1月10日号
創刊号

クイズ&アンケート

よりよいまちづくりを進めるため、施策や広報などについてのクイズ・アンケートを行います。お答えいただいた方の中から、抽選で市内店舗からご提供いただいたプレゼントを差し上げます。



消費生活センター ニュース

消費者トラブルに関する情報や消費生活センターからのお知らせを載せ、市民のみなさまの安心安全な生活を守ります。



市民の伝言板

住民が発信するお知らせ情報コーナーです。イベントや習い事など、参加者や仲間を増やしたい方などご活用ください。



完成!

印刷



04 入稿・校正



03 編集・デザイン



成年年齢の引下げで 何が変わった？

「成年年齢」はいつから変わったの？

2022年4月1日より成年年齢が18歳に変わりました。民法が定めている成年年齢は、「一人で契約をすることができる年齢」という意味と、「父母の親権に服さなくなる年齢」という意味があります。成年に達すると、親の同意を得なくても、自分の意思で様々な契約ができるようになるということです。

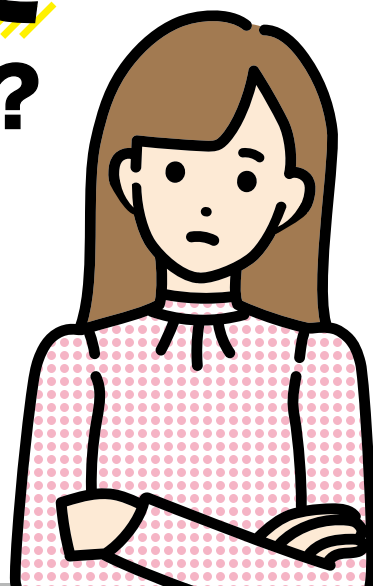

できるようになること、できないことは？

18歳（成年）になったらできること

- 親の同意がなくても契約できる
 - ・携帯電話契約
 - ・ローンを組む
 - ・クレジットカードをつくる
 - ・一人暮らしの部屋を借りる など
- 10年有効のパスポートを取得する
公認会計士や司法書士、医師免許、薬剤師免許などの国家資格をとる
- 結婚
女性の結婚可能年齢が16歳から18歳に引き上げられ、男女ともに18歳に
- 性同一性障害の人が性別の取り扱いの変更審を受けられる

20歳にならないとできないこと (これまでと変わらないこと)

- 飲酒をする
- 喫煙をする
- 競馬、競輪、オートレース、競艇の投票権（馬券など）を買う
- 養子を迎える（普通養子縁組）
- 国民年金
加入義務が生じる年齢も、これまで通り20歳以上

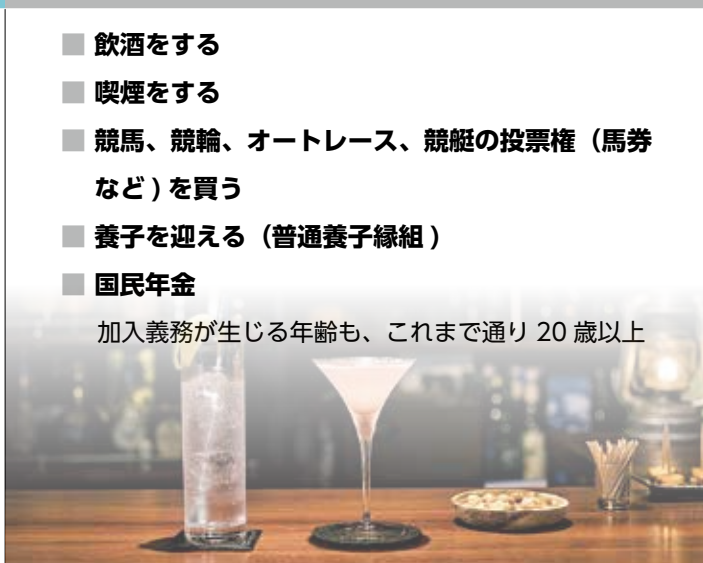

大人への道しるべ

法務省では、これから大人になるみなさんが（そして、もう大人なみなさんも）、「大人になるまでに知っておきたい6つのこと」をマンガやクイズを通じて楽しく学べる特設ウェブサイト「大人への道しるべ」を開設しています。ぜひご覧ください。



出典：法務省ウェブサイト



こんなトラブルに注意



① 定期購入

事例

動画投稿サイトの広告を見てお試し 300 円のダイエットサプリメントを購入。頼んだ覚えのない 2 回目の商品発送連絡があり、4 ヶ月分まとめて 4 万円の請求があった。



アドバイス

- 契約内容をしっかり確認しましょう！（1 回？継続？）
- 解約条件をしっかり確認しましょう！（解約方法など）
- 証拠を残すために事業者に連絡をした記録を残しましょう！

② 美容医療

事例

美容外科クリニックで施術を受けたが、顔全体が内出血を起こし腫れが引かず、生活に支障がでた。



アドバイス

- 使用する薬などがどのようなものか自分でも説明できるように確認しましょう。
- 効果だけでなく、リスクや副作用などについても知り、納得した上で自分で選択しましょう。
- ほかの方法や選択肢の説明も受け、自分で選択しましょう。
- その美容医療は「今すぐ」必要？最後にもう一度、確認しましょう。

③ もうけ話（情報商材、マルチ商法、暗号資産など）

事例 1

先輩の知り合いに「簡単にもうかる」と誘われて、ホームページのアクセス数を増やすことで簡単に稼げる情報を記載した 90 万円の情報商材の契約をしたが、全くもうからない。その後、友達を誘えばボーナスが出ると言われた。

事例 2

マッチングアプリで知り合った人から暗号資産の投資をすると絶対もうかると誘われて投資したが、出金できなくなった。



アドバイス

- 怪しい話は、はっきり断りましょう。
- 投資には必ずリスクがあります（価格が変動し損をする可能性があります）
- クレジットカードで高額決済や借金をしてまで契約しない。
- 被害者の立場から、加害者に（友達を失うことに）なってしまいうこともあります。
- 暗号資産で投資する場合は、取引先の業者が無登録の暗号資産交換業者等でないか確認しましょう。

出典：消費者庁リーフレット「18歳から大人」

困ったことが起きてしまったら



消費者トラブルに巻き込まれた場合や困ったことが起きてしまった場合の相談窓口として、消費者ホットライン「188（いやや）」が設置されています。

利用方法

- ① 188 をダイヤル
- ② お住いの郵便番号を 7 桁で入力（自動アナウンス）
- ③ お住まいの市区町村の消費生活センター等につながる

※土日祝日についても、市区町村や都道府県の消費生活センター等が開所していない場合には、国民生活センターで相談を補完するなど、年末年始（12月29日～1月3日）を除いて原則毎日（平日 10:00～12:00/13:00～16:00）ご利用いただけます。

たいせつないのちを まもるために！

とうげこうじ あんぜん いえ ひと はな
登下校時の 安全について 家の人と 話しあっておきましょう

◆ たし 確かめておくこと

がっこう みち いえ ひと いっしょ ある
• 学校までの道を 家の人と一緒に歩いてみましょう。

きを つけ ない とい け ない と ころ は どこ でした か。

くるま き つ
車に 気を付けるところ []

まわ み
周りから 見えにくいところ []

ひと
一人に なるところ []



とうげこうじ きけん お 起きたら たす もと ばしょ
• 登下校時に 危険なことが 起きたら 助けを求めるところは どこでしょう。

[]

[]

[]



じしん つなみ に 逃げる ばしょ
• 地震や 津波のときに 逃げる 場所は どこでしょう。

地震 []

津波 []

ぼうはん な
• 防犯ブザーは ちゃんと鳴りますか？

(なる)

(ならない)



◆ こま きけん 困ったことや 危険なことがあったら・・・

いや おおごえ いや に
• 嫌なことをされそうになったら 大声で 嫌といって 逃げましょう。

へん こわ いえ ひと がっこう せんせい はな
• 変なことや 怖いことがあったら 家の人や 学校の先生に お話ししましょう。

出典：文部科学省「クイズでまなぼう！たいせつないのちとあんぜん」

◆ もしものときは・・・

被害にあった場合や、子供に声をかけて連れて行こうとしているなどの場面を見かけた方は、迷わず 110 番してください。110 番をするほどでもないけれど、不安に思った場合には、警察相談専用ダイヤル「# 9110」にお電話ください。最寄りの警察署や交番でも、相談を受け付けます。

ゆくはし

今昔物語

来年、市政 70 周年を迎える行橋市。山や海に囲まれ、京築地域の中核として人が行き交い、歴史と文化が育まれてきました。昔懐かしい行橋の風景や町なみの、「今」と「昔」をご覧ください。

～ Vol.1 行橋駅～

行橋市の玄関口である行橋駅。行橋に鉄道がやってきたのは今から約 130 年前の明治 28 年（1895）4 月 1 日のことで、九州鉄道が行事駅を開設し、小倉－行事間が開業したのが始まりです。行事駅は現在の行橋駅の北側 700m、行事地区の鎮守様である正ノ宮付近にありました。同年 8 月 15 日には現在地に豊州鉄道が行橋駅を開設し、行橋－伊田間を開業。九州鉄道は延伸し、行橋駅を豊州鉄道との共同駅としたことから、行事駅は僅か 4 ヶ月半で廃止されました。九州鉄道、豊州鉄道はのちに国有化されましたが、昭和 62 年（1987）の国鉄民営化によって、行橋駅は JR 九州の日豊本線と、平成筑豊鉄道の田川線の 2 路線が乗り入れる駅になります。



平成 2 年（1990 年） 通勤・通学時の行橋駅

当時、乗降口は東側にしかなく、駅前には行きかう人々、タクシーやバスなどでごった返していました。バスが終点の行橋駅から出発地へ向けて折り返す時、係員が警笛を鳴らしてバスを誘導する景色は行橋駅お馴染みのもので、当時は懐かしく思われる方も多いのではないのでしょうか？

◀現在の駅東口のロータリーに木造の駅舎があり、外壁は鮮やかな水色で塗られていました。

平成 11 年（1999）現在の高架駅が開業

行橋駅は平成 4 年（1992）から駅高架事業に着手。7 年の歳月を経て、現在の高架駅が開業しました。鉄道により分断されていた駅の東西が一体となって新たに西口が設けられ、駅西側の「安川通り」沿線が発展する契機となりました。



現在の行橋駅と東口広場

広場にはかつて行橋機関区にあった C11 形蒸気機関車の動輪が展示されており、行橋駅が京築地方の鉄道輸送のターミナルとして発展したことを偲ぶことができます。また先月には、ウクライナ人彫刻家、ヴォロディーミル・コチュマルさんによるフリーダ・カーロ（20 世紀を代表するメキシコ人女性画家）のブロンズ像が新たに設置されました（写真左下）。駅東口の駅前通り（県道行橋停車場線）の拡幅工事も進んでおり、令和時代に入った行橋駅の周辺は、今もなお、目まぐるしく変化しています。

▲現在、一日約 5,000 人が利用しています。

親子で

投票に行こう

選挙は、私たちがより良い暮らしを願って、私たちの代わりにその思いを実現してくれる政治家を選ぶ仕組みです。

18歳以上の日本国民はすべて、国や自治体の選挙で投票する権利を持っています。若い世代が政治や選挙に関心を持つには、家庭のなかでの普段の会話が大切です。



4月9日(日)は 福岡県議会議員一般選挙です

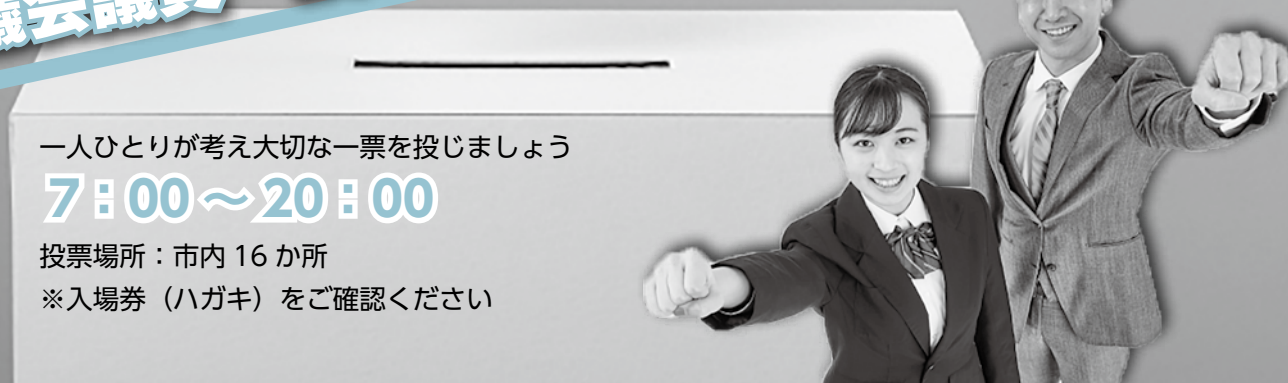

一人ひとりが考え大切な一票を投じましょう

7:00~20:00

投票場所：市内 16 か所

※入場券（ハガキ）をご確認ください

ID 0019938

▼ 期日前投票

◆行橋市役所◆

場所：行橋市役所 5階

期間：4/1(土)~4/8(土)

時間：8:30~20:00

◆ゆめタウン行橋◆

場所：ゆめタウン行橋 1階フードコート内

「緑」のエレベーター前

期間：4/6(木)・4/7(金)・4/8(土)

時間：10:00~19:00



▼ 不在者投票・郵便投票

★郵便手続きに日数がかかりますので、早急に手続きを行ってください。

*仕事や外出などで、他市に滞在している方

*身体障害者手帳等の交付を受けている方で特定の要件に該当する場合、または要介護5の方

※詳細はお問合せください

▼ 開票

4/9(日) 21:20から

行橋市民体育館



★入場券（ハガキ）をお持ちください

期日前投票に来られる方は、入場券（ハガキ）裏面の期日前投票宣誓書太枠の中をご記入ください。

※選挙日当日に投票する方は記入不要

入場券をなくしたり、届いてない場合は、身分を証明できる書類（免許証・保険証等）を持って投票所の受付係にお申し出ください。

◆お問合せ◆ 選挙管理委員会 ☎ 25-9655

直近3日間は期日前投票がゆめタウン行橋店でできます！

投票日当日、仕事や用事で投票所に行くことができないときは、期日前投票をすることができます。

【期日前投票】

行橋市役所 5階会議室(中央1-1-1)
 ■期間：4月1日(土)~4月8日(土)
 ■時間：8時30分~20時

ゆめタウン行橋 1階フードコート内(西宮市3-8-1)
 ■期間：4月6日(木)・7日(金)・8日(土)
 ■時間：10時~19時

投票区ごとの当り投票所【場所】

投票をスムーズに行えるよう投票の際は、この入場券をご持参ください。

投票所では、新型コロナウイルス感染症の感染防止対策を実施しますが、マスクの着用、出入口での消毒等ご協力をお願いいたします。

問合せ：行橋市選挙管理委員会
 TEL 0930-25-1111(内線 1520,1521)

期日前投票をする場合のみ記入してください。
 ※当日投票される方は記入不要です。

期日前投票 宣誓書

私は、福岡県議会議員選挙の当日、下記のいずれかの事由に該当する見込みです。

○仕事・学業・地域行事、冠婚葬祭等
 ○旅行・外出等
 ○病気・出産・身体障害等のため
 ○住所移転のため、本市町村以外に居住
 ○天災・新型コロナウイルス対策等

上記は、事実であることを誓います。

日付	令和5年4月	日
ふりがな		
氏名		
生年月日	明記・大正 西暦・平成	年 月 日
住所	<input type="checkbox"/> ハガキ表面の宛名と同じ	
	行橋市	

電子版広報 はじまります

電子版広報では、広報紙に掲載されている情報を、市公式ホームページでより詳しくみることができます。携帯1つで、簡単便利に情報収集できます！



▲電子版広報

子育て情報「すくすく」

- ◆こども医療費助成
- ◆病児病後児無償化
- ◆出産応援交付金
- ◆子育て広場

知りたい情報の詳細を簡単にチェックできます！
ぜひご利用ください。



■お問合せ：広報係（内線 1261）

市長まちかどトーク

市長と行橋のまちづくりについて
語り合いませんか？

市長まちかどトークとは？

令和4年8月からスタート。市長が地域に足を運び、市民のみなさまや団体から市政やまちづくりに対する意見や提案を伺う対話集会です。

令和5年3月末までに **19件** 実施しました



▲行橋高校デザイン科の生徒たちと市長が対話する様子

開催事例 福岡県立行橋高等学校デザイン科
開催日：令和4年11月11日

生徒たちからは、行橋市の福祉分野におけるバリアフリーが整っていない問題に注目し、行橋市役所や駅など市内のバリアフリーの現状把握や不便な所をマップに作成し、市民の目の届くところに掲示したいと提案がありました。

市長からは、車いすに乗ってみた経験や歩道の狭さについて話し、街づくりを一緒に作っていただきたいと語りました。

■お問合せ：秘書係（内線 1445）

すくすく

親子で楽しむ
みんなで遊ぶ楽しい時間

ID 00002214

子育て支援センターは、未就園のお子さんを対象に季節のイベントなど、親子で楽しい時間が過ごせる空間を提供し、家庭保育を応援しています。お気軽に遊びに来てください。



なかよし広場の誕生日会

3月
Happy
Birthday

▲毎月お誕生会をしています▶クリスマスや節分など季節を感じるイベントを行います



受付はこちら



参加のご予約はオンラインのみです
5月の予約は4/10(月)から受付です

●子育て支援センター（ウイズゆくはし内） ☎ 25-5488

イベント	日程	対象	時間	内容
Sun ちゃん広場	5/1(月)	0歳～1歳6ヶ月	9:30～11:45	体操、手遊び、リズム遊び、童謡、紙芝居など親子で楽しく自由な広場です。 定 40人 予約 タオル 多目的ホール
	5/8(月)	1歳7ヶ月～5歳		
	5/10(水)	0歳～1歳6ヶ月		
	5/15(月)	1歳7ヶ月～5歳		
なかよし広場	5/12(金)	0歳～5歳	9:30～11:45 (誕生日会は10:30から)	体操や誕生日会を行います。希望者は誕生日会の撮影をし、写真を市公式ホームページなどに掲載します。誕生日会が始まる前に手形、計測をします。 定 40人 予約 タオル 多目的ホール
	5/22(月)		9:30～11:45 (相談は11:30まで)	
めばえルーム	5/2(火)	2歳～3歳	9:30～11:45	おもちゃで遊んだり悩みを相談し合ったり、同年代の子をもつ、親子の交流の場として開放しています。 定 各10人 予約 タオル 2階支援センター
		0歳～6ヶ月	13:30～15:30	
	5/9(火)	1歳	9:30～11:45	
		0歳	13:30～15:30	
	5/17(水)	2歳～3歳	9:30～11:45	
		0歳～6ヶ月	13:30～15:30	
	5/19(金)	1歳	9:30～11:45	
		0歳	13:30～15:30	
	5/25(木)	0歳	9:30～11:45	
		1歳	13:30～15:30	
5/29(月)	0歳～6ヶ月	9:30～11:45		
	1歳	13:30～15:30		
5/31(水)	2歳～3歳	9:30～11:45		
	0歳	13:30～15:30		
今月のイベント	5/18(木)	0歳～1歳5ヶ月	10:30～12:00	子育て講座「英語で遊ぼう」 定 各25人 予約 タオル 多目的ホール
	5/26(金)	1歳6ヶ月～5歳		

予約：要予約
定：定員
予約：場所
持：持ち物

駐車場は台数に限りがあります。早めにお越しいただくか、公共交通機関をご利用ください。(路上駐車禁止)

イベント参加中はお子さんから目を離さないようにし、タオル以外の必要な持ち物(水分補給用のお茶など)は、各自でご準備ください。

お子さんの医療費は3歳からずっと定額になります

現在、市では、15歳までのお子さんの医療費の一部を助成していますが、4/1から対象を高校3年生（18歳に達する日以後の最初の3/31まで）拡大します。新たに対象となるお子さんと、すでに医療証をお持ちのお子さんには市から新しい医療証（うぐいす色）を郵送していますので、郵便物をご確認ください。福岡県内で病院にかかる場合は、病院の窓口で保険証と医療証を提示すれば、自動的に適用されます。

4月1日から
私たちも対象に

■お問合せ：児童家庭係（内線1181）

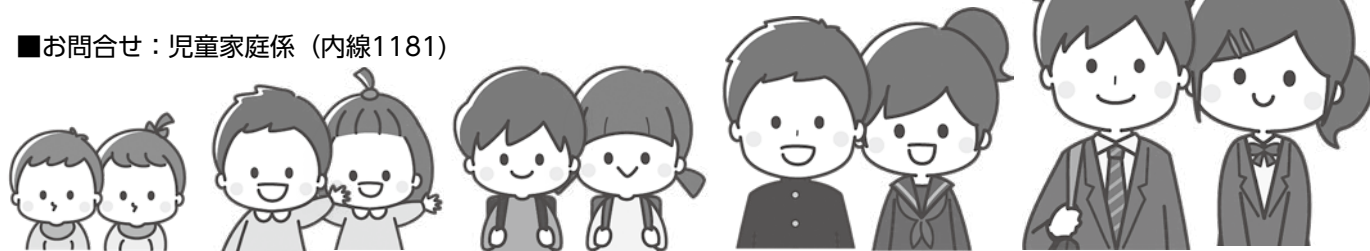

3歳未満	3歳から18歳
自己負担なし	入院：500円/日（7日上限）、通院：600円/月（上限）1医療機関あたり

yukuhashi

子育て
news

福岡県が支援

病児の預かりが無償に

ID 00019848

▼ 概要

市には、お子さんが病気であるものの、仕事などの都合で家庭保育ができない場合に、看護師と保育士が連携してお子さんをお預かりする施設（病児病後児保育室アンファン）があります。

福岡県は令和5年度から子育て世帯の経済的負担を軽減するため、県内における病児保育利用料の無償化を実施することとしました。実施方法や時期については、下記までお問合せください。

▼ 対象者と注意点

生後4ヶ月から小学校6年生までの行橋市・苅田町・みやこ町のいずれかに居住している方が対象です。

利用には、居住地の市役所・町役場または病児病後児保育室アンファンでの事前登録が必要です。

■お問合せ：子ども未来係（内線1185）

yukuhashi

子育て
news

国が支援

相談支援と応援ギフト

ID 00019589

▼ 概要

国が「出産子育て応援交付金」を創設したことに伴い、市では令和5年3月から2つの支援を行っています。

▼ 伴走型相談支援

妊娠期から子育て期にわたり、保健師、助産師等が切れ目なく妊娠・出産・育児のサポートを行います。

▼ 応援ギフト（出産・子育て）

5万円を支給（面談あり）

①前年4/1以降に妊娠の届出をされた妊婦

②前年4/1以降に出産をされた方

※①②両方に該当する方は、10万支給します。

対象者に順次郵便や窓口でご案内していますので、郵便物にご注意の上、必要書類を確認し、申請してください。

■お問合せ：子育て支援係（内線1183）

●今月の健診 - お子さんの発育や発達確認のために必ず受診しましょう -

内容	対象	日程	時間	内容
4ヶ月児健診	令和4年11月生	4/4(火)	12:20～14:20 (詳細は通知を参照)	所 ウィズゆくはし（多目的ホール） 冊 母子健康手帳、問診票 4ヶ月児健診はバスタオル、7ヶ月児健診は、バスタオルとハンカチタオルを持ってきてください。
7ヶ月児健診	令和4年8月生	4/11(火)		
1歳6ヶ月児健診	令和3年9月生	4/18(火)		
3歳児健診	令和2年3月生	4/25(火)		

対象者の方限定

発症や重症化を防ぐために！

ID 0013408

肺炎予防は **実施期間** 令和 5年 4/1 (土) ~ 令和 6年 3/31 (日) **ワクチンの接種が有効です**

対象者① 今年度中に対象の年齢になる方（4月中旬に発送する案内はがきを受け取った方）

対象者② 接種日に60歳以上65歳以下となる方で身体障害者程度の等級1級に該当する方

高齢になるとちょっとしたきっかけで肺炎を起こしやすくなり、急激に症状が進むこともあります。65歳以上の方にとって決して軽視できない疾患です。

■ 接種方法

指定の医療機関にご自身でお申し込みください。（ご自身のかかりつけ医が、指定医療機関かどうか事前にご確認ください。）自己負担は2,000円です。

■ 注意事項

- ・案内はがきが届いた方であっても、以前に自費でワクチン接種された方は対象となりません。
- ・生活保護を受けている方は、その証明書を医療機関の窓口で提出することで自己負担金が0円となります。
- ・医療機関には必ず案内はがきをご持参ください。（対象者②に該当する方は、身体障害者手帳をご持参ください。）
- ・5年以内に再接種をした場合、接種部分が痛む、腫れる、硬くなるなどの副反応が強く出る場合があります。

問 健康づくり推進係（内線 1215）

生活習慣を考える まちの保健室

ID 0013404

開催日時

4/13 (木) 10:30 ~ 12:00

健康に不安のある方、もっと健幸になりたい方も、保健師・管理栄養士と一緒に健康づくりのヒントについておしゃべりしませか？体内年齢測定が好評です！

■ 会場

椿市交流センター

■ 内容

健康相談、血圧測定、握力測定、体内年齢測定、汁物の塩分濃度測定（希望される方は、味噌汁やスープを少量お持ちください。）

問 健康づくり推進係（内線 1215）

健康づくりサークルに 参加しませんか？

ID 0019621

ウォーキングや健康体操、グランドゴルフやダーツなどの軽スポーツを通じて、日常の健康づくりを行っている「健康づくり友の会」の会員を募集します。

仲間とともに、愉快地楽しく頭と体を使って健康寿命を延ばしませんか？

▶費用 1,800円

▶申込方法 下記まで電話で申込み

活動内容		回数
名所めぐり ウォーキング	史跡、工場見学、温泉めぐり、四季の見物	月に1回程度
サンデー ウォーキング	短距離3.5km、中距離6.0km、河川敷ウォーク	月に1回程度
健康体操講座 各種講演会	専門講師による講演や運動指導など	月に2回程度
屋内・屋外での 軽スポーツ	ペタンク、ダーツ、ニチレク、ボールカーリングなど	月に2回程度
グランドゴルフ	屋根付きグランドでの練習	月に8回程度

問 健康づくり推進係（内線 1215）



お申し込みは電話一本!

無料

筋力アップと認知症予防は 楽しくトレーニング教室で

ID 0019897

ID 0019904

■ 筋力アップトレーニング

介護予防トレーニングとして筋力アップ体操、日常生活に取り入れていただける運動を中心に、豆知識の講話を交えたセミナーです。音楽に合わせた運動など、健康運動指導士が明るく指導します。

- ▶お申し込み期間 4/3(月)～4/14(日)
- ▶定員 20人程度(申込順)
- ▶実施日 4/21～7/14の毎週金曜日
- ▶時間 13:30～15:00 ▶会場 行橋南公民館

■ 認知症予防トレーニング

認知症は、脳を鍛えることで機能を維持する力を備えることができます。認知症について勉強しながら、ご自身の「脳の健康」と向き合う講座です。専門医や薬剤師など、プロの講師に直接質問する時間もあります。

- ▶お申し込み期間 4/3(月)～5/12(日)
- ▶定員 25人程度(申込順)
- ▶実施日 5/18～8/3の毎週金曜日
- ▶時間 14:00～15:30 ▶会場 サンワークゆくはし

問 高齢者支援係 (内線 1174)



実施期間 4/20～8/3の毎週木曜日

脳がいきいき若返る健康楽習室

2つのグループに分かれて毎週1回、読み書きや簡単な計算の学習(30分程度)を行います。

ID 0019903

■ お申込みにあたって

お電話での申し込みのみとなります。申し込み時に希望のグループをお伝えください。

- ▶お申し込み期間 4/3(月)～4/14(日)
- ▶定員 各10人(申込順)
- ▶時間 グループ1: 9:30～10:00
グループ2: 10:15～10:45
- ▶会場 行橋公民館
- ▶費用 720円(開講日に徴収します)



サポーターも同時募集

「健康楽習室」をボランティアスタッフとして手伝っていただけませんか?

- ▶対象者 おおむね65歳以下の方で高齢者の健康増進に関心がある方(市内・市外を問いません)
- ▶募集人数 5人程度
- ▶活動時間 開講日の9:00～12:00頃まで
- ▶活動内容 学習者への助言など学習のサポート
- ▶お申し込み期間 4/3(月)～4/11(火)
- ▶研修 あり(4/13(木)に実施予定)
- ▶申し込み方法 高齢者支援係にお電話ください。

初年度は特別に無料

問 高齢者支援係 (内線 1174)

介護、認知症など高齢者に関する相談は支援センターへ

連絡先	行橋相談センター	今元相談センター	仲津相談センター	泉相談センター	中京相談センター	長峽相談センター
	23-8222	22-1010	26-1180	23-6000	23-5616	23-8236
担当区	大橋2～3丁目、中央3丁目、宮市町、行事、西宮市(3丁目を除く)、東大橋、大字宮市、大字行事	今井、神田町、真菰、大橋1丁目、中央1～2丁目、南大橋、大字大橋、津留、藪島、金屋、長井、元永、沓尾、西宮市3丁目、門樋町	稲童、道場寺、袋迫、高瀬、馬場、松原、辻垣、東徳永	泉中央、西泉、東泉、北泉、羽根木、南泉、大字草場	天生田、上稗田、中川、大谷、下稗田、西谷、大野井、宝山、大字福原、上検地、津積、前田、下検地、寺畔、矢留、流末	長木、高来、延永、上津熊、長音寺、福丸、草野、常松、二塚、下崎、徳永、前田が丘、下津熊、長尾、矢山、中津熊、入覚、吉国、須磨園

Photo News

桜のライトアップ&竹とうろう ～さくらみち～

行橋の春の風物詩 今川河川敷の桜並木



🌸ライトアップ🌸 ～4/8(土)まで
19:00～22:00 美夜古青年会議所 ☎ 22-9351



今年も桜と竹灯籠をライトアップした、“さくらみち”が今川河川敷を綺麗に彩っています。美夜古青年会議所では、地域の皆さまに郷土愛や自分達の住んでいる地域へ誇りを持ってもらうために、地域の魅力である桜並木を最大限に発信できるようにライトアップを行っています。この時期だけの桜並木を昼だけでなく、幻想的な夜もお楽しみください。

※駐車場は市役所、商工会議所をご利用いただき、路上駐車はご遠慮ください。

本里帰りコンサート 市ゆかりのプロ演奏家が出演

3月10日に開催された里帰りコンサートに合わせ、出演者の蓮井求道さん(バリトン)、早川恵美さん(ピアノ)、AMODA 松本真弥さん、松本麻里さん(マリンバ・ヴィブラフォン Duo)の4人が表敬訪問しました。7回目の開催となるこのコンサートは、本市の音楽文化の普及と地域貢献を目的としており、今回は次世代を担う子ども達に優れた文化芸術にふれてもらいたいという思いから、小・中学生と保護者のペアを無料招待しました。



ダンスで全国優勝！ CPCダンスチーム

1月22日に東京都で開催された「第6回日本リズムダンス選手権全国大会」にてCPC所属の3チームが好成績をおさめました。コンクール部門中学生の部で「チーム：ゴブリン」が優勝、「チーム：リルグレア」が3位、コンクール小学生の部で「チーム：ブラック グロウ」が優勝をしました。工藤市長は「みなさんのこれからの活躍に期待しています。頑張ってください。」と述べました。CPCダンスチームは市内外から練習生を迎え、市内イベントに多数参加するなど、精力的に活動しています。

公式 Instagram をフォローしたあと『#ゆくはしタイム』をつけて、行橋での魅力いっぱいの写真を投稿してください▶



#ゆくはしタイム

ゆくはしタイムは、市公式ホームページのメインサイトに設置された投稿写真付時計のことです。

1分単位で画面が切り替わり、写真や画像を1時間かけて紹介しています！

Instagram の行橋市公式アカウントをフォローいただき、ハッシュタグ【#ゆくはしタイム】をつけて、行橋での暮らしや何気ない風景、行橋グルメなど、魅力いっぱいの写真をぜひ投稿してください。その中の写真をいくつかご紹介します。



#行橋インスタ映えバーガー



#行橋の青空と華々



#行橋ランチ #インドカレー

全国の舞台で準優勝 ヘッドギア無しのフルコンタクト空手

泉小学校5年の山本和輝さんが表敬訪問しました。山本さんは1月に大阪府で開催されたユース最強トーナメント決定戦である「W・K・O ジャパンアスリートカップ決勝大会」の小5男子の部で準優勝の成績を収めました。準優勝の結果について山本さんは「練習の成果が出せず、練習も足りなかった」と語り、来年度の巻き返しを誓いました。工藤市長は「来年度は小学生最後の大会になるので、次はベルトを持って帰ってきてください」と激励の言葉を送りました。



社会貢献活動の一環として 日産自動車(株)より本の寄贈

日産自動車(株)より、童話「木箱の蝶」と絵本「みかんきょうだいのたんけん」の2作品を寄贈いただきました。寄贈された2作品は、日産自動車(株)が社会貢献活動の一環として協賛している「第38回日産童話と絵本のグランプリ」の大賞作品です。このコンテストは1984年に創設され、才能ある新進作家を育成するとともに、子ども達に良書を届けることを目的として実施されています。寄贈された本はリブリオ行橋に置いてありますので、ぜひご覧になってください。

小型合併浄化槽設置 補助金申請受付開始

ID 0001701

■申請資格：下記①②③すべてに該当する方

- ①専用住宅及び併用住宅に小型合併浄化槽を設置し、使用する方
 - ②設置後、設置場所に住民票をおくことができる方
 - ③市（区町村）税等の滞納がない方
- ※販売・営業目的で設置する場合は対象外

■補助対象住宅：専用及び併用住宅（居住部分が延床面積の1/2以上の建物）

■補助対象の工事期間：決定通知～令和6年3/15（金）

■申請方法

受付：4/17（月）～10/31（火）※先着順
申込：環境課へ提出

■補助予定基数：5人槽、7人槽、10人槽合わせて180基程度

■お問合せ：環境係（内線1254）

提出書類は環境課へ、もしくは市ホームページからダウンロードできます。

し尿処理手数料 コンビニ納付開始

ID 0019315

行橋市役所、指定金融機関窓口に加えて、コンビニエンスストアでも納付できるようになりました。一部店舗を除き、24時間納付可能です。

■コンビニで支払えない納付書

- ・バーコードが印字されていないもの
- ・印字された金額などを訂正したもの
- ・1枚あたりの納付額が30万円を超えるもの
- ・汚損などでバーコードが読み取れないもの
- ・納付期限が過ぎたもの

納付期限を過ぎた納付書は、市役所または指定金融機関等窓口でお支払いください。支払い可能なコンビニは、納付書裏面または市ホームページでご確認ください。

■お問合せ

環境課管理係（内線1253）



「子ども議会」議員募集

ID 0019833

テーマ

聞いてほしい私たちの声
～未来のゆくはしのため
私たちができること～

令和6年に市制70周年を迎える「ゆくはし」。将来のまちづくりについて、市長や教育長に提案してみませんか？

■開催日時：8/5（土）10:00～

※台風等による予備日 8/19（土）

※6月3日（土）午前、7/29（土）午前に行われる事前研修会に、原則出席していただきます。

■会場：行橋市役所 行橋市議会議場

■お問合せ：教育総務課（内線1343）

The future of Yukuhashi



■対象者：行橋市内に在住、在学する小学6年生から中学3年生で、事前研修も含め全ての日程に参加できる方。

■募集人数：24名程度

■申込締切：5/8（月）

■申込方法など、子ども議会の詳細は市ホームページをご覧ください。



狂犬病予防集団注射実施

飼い主には、犬の登録と毎年1回の狂犬病予防注射が法律で義務づけられています。
マイクロチップの登録とは別に、行橋市への犬の登録が必要です。

■日 時：4/4 (火) ～ 4/7 (金)

■対 象：行橋市に住民登録のある方の飼い犬 (生後 91 日以上)

■持参品：注射等料金 (登録済は 3,150 円、新規は 6,150 円、お釣りの無いようにご準備下さい)

ハガキ (登録済みの飼い主宛に「狂犬病予防注射のお知らせ」ハガキを3月末に送付しています)

表面の問診票をご記入の上、会場にご持参ください

■新規に登録される方：会場受付で「新規登録申込書」を記載

①飼い主の住所・氏名等 ②犬の名前 ③種類 ④性別 ⑤毛色 ⑥犬の生年月日 ⑦その他犬の特徴など

■会場へお越しの際の注意点

- ・犬を制御できる方を含めてできるだけ少人数でご来場ください。
- ・駐車場に限りがありますので、できる限り徒歩でのご来場をお願いします。
- ・犬には首輪とリードをつけ、フン・尿の後始末など、マナーを守ってご参加ください。

■お問合せ：環境係 (内線 1254)



予防注射日程

	場 所	時 間
4月4日 (火)	祇園団地内公園	9:30 ～ 9:50
	高瀬第一学習施設	10:00 ～ 10:30
	稲童安浦神社前公園	10:40 ～ 10:55
	仲津校区公民館	11:05 ～ 11:25
	旧椿市公民館	13:30 ～ 13:50
	みやこの苑グラウンド 駐車場	14:00 ～ 14:20
	長木地区内公園	14:30 ～ 14:45
	矢留浄水場集会所	9:30 ～ 9:50
	天生田集会所	10:00 ～ 10:10
	上稗田公民館	10:20 ～ 10:40
	コスメイト行橋	11:00 ～ 11:30
	長井公民館	13:30 ～ 13:45
	守田菘洲旧居駐車場	13:55 ～ 14:10
	今元校区公民館	14:20 ～ 14:50

	場 所	時 間
4月6日 (木)	新田原グラウンド駐車場	9:30 ～ 10:05
	新田原老人いこいの家	10:15 ～ 10:45
	道場寺本区公民館	10:55 ～ 11:25
	羽根木集会所	13:30 ～ 13:50
	平島公民館	14:05 ～ 14:25
	長江公民館	14:35 ～ 14:50
	西谷公民館	9:30 ～ 9:40
	東流末集会所	9:55 ～ 10:10
	泉スポーツ広場駐車場	10:20 ～ 11:10
	吉国公民館	13:30 ～ 13:45
	前田ヶ丘公民館	13:55 ～ 14:25
	下検地区公民館	14:35 ～ 14:45

	場 所	時 間
4月5日 (水)	井尻川公園駐車場	9:30 ～ 10:20
	正八幡宮トイレ横空き地	10:30 ～ 11:10
	延永区公民館 (延永区内)	13:30 ～ 13:50
	福丸公民館	14:00 ～ 14:15
	入党公民館	14:25 ～ 14:40
	袋迫末次宅横	9:30 ～ 9:40
	草場公民館	9:55 ～ 10:10
	八景山区民会館前駐車場	10:20 ～ 10:55
	八景山2号公園	11:00 ～ 11:10
	行事宮前公民館	13:30 ～ 13:45
	行事貴船神社	13:55 ～ 14:10
	中山記念公園内駐車場	14:20 ～ 15:00

	場 所	時 間
4月7日 (金)	延永校区公民館	9:30 ～ 10:00
	草野花松団地内公園	10:10 ～ 10:30
	行橋北校区公民館	10:40 ～ 11:10
	菘島神社前	13:30 ～ 13:45
	新地公民館	13:55 ～ 14:10
	金屋公民館	14:20 ～ 14:35
	行橋南校区公民館	14:40 ～ 15:00
	宮の杜公民館	9:30 ～ 10:20
	今川校区公民館	10:30 ～ 10:45
	南大野井公民館	10:55 ～ 11:05
	矢留公民館	13:30 ～ 13:45
	柳井田公民館前 (おたび所)	13:55 ～ 14:10
	小犬丸集会所	14:20 ～ 14:35
桜町公民館	14:45 ～ 15:00	

登録している犬が死亡した場合や、飼い主に変更があった場合は、環境課へご連絡ください。



行橋市公式
ホームページ



行橋市公式
LINE



行橋市公式
インスタグラム



多言語対応
生活住環境アプリ
(ios 対応)



多言語対応
生活住環境アプリ
(android 対応)



若年者へ技能習得資金を貸し付けます

ID 0019131

経済的な理由により専修学校などに通うことが困難な方へ技能習得資金を貸与し、就学の機会を得るための制度です。(収入基準があります)

- ▶資格：①市内在住の方またはその子弟で、中学校・高等学校等の新規卒業者、②令和4年度の高等学校中退者
- ▶対象：専修学校など
- ▶貸付額：入校支度金 100,000 円 + 専門課程 53,000 円 (月額)、その他の課程 30,000 円 (月額)
- ▶受付：4/3 (月)～ 28 (金)
- ▶申込：詳細はお問合せください
問 地域福祉課管理係 内線 1213



自分の生き方、キャリアと向き合う時間

ID 0019678

女性の活躍推進、管理職の在り方についての講演です。

- ▶日時：5/19 (金) 15:00～16:30
- ▶場所：コスメイト行橋
- ▶料金：無料
- ▶定員：40 人 (申込順)
- ▶講師：小湊真美さん (西日本シティ銀行執行役員、広報文化部長)
- ▶託児：あり (要予約)
- ▶申込：4/5 (水)～受付開始。FAX・メール・オンラインで申込み。オンラインは、市公式ホームページから。
- 問 男女共同参画センターる～ぶる ☎ 26-2232 (FAX 同)
✉ yukuhashi.loople@gmail.com



献血へ行こう

ID 0019157

- ▶日時：4/28 (金) 10:00～16:00
- ▶場所：行橋商工会議所 (駐車場併設)
- ▶男性：17～69 歳までの健康な方
- ▶女性：18～69 歳までの健康な方 (体重 50kg 以上)
- ▶注意：65 歳以上は 60～64 歳の間に献血経験のある方限定。限度は 1 年間に男性 1,200ml、女性 800ml 以内です。

問 福岡県赤十字血液センター北九州事務所 ☎ 093-631-1211



歯と口の健康フェア コンクール作品募集

ID 0019634

6/4 (日)開催の同フェアコンクール作品を募集します。表彰者へ表彰状と記念品を贈呈し、医師会ホームページで氏名 (ペンネーム可) と作品を掲載します。

▼ まだまだよい歯のコンクール

- ▶資格：80 歳以上で自身の歯が 20 本以上残っている方 (先着 10 人)
- ▶応募：5/8 (月)までに京都歯科医師会会員の歯科医院を受診し、歯科医師が推薦・応募

▼ 歯の標語・川柳

- ▶応募：5/8 (月)までに、官製はがきで①標語または川柳、②氏名、③年齢・性別④住所、⑤電話番号を記入し、下記へ申し込み。(1 人 5 点まで)
- 問 京都歯科医師会「標語係」または「川柳係」 ☎ 24-7777
〒 824-0031 西宮市五丁目 1-5



小学生～中学生対象 就学資金の援助

ID 0001683

経済的理由により、就学困難な児童や生徒の保護者の方へ、学校で必要な費用の一部を援助します。(所得制限があります)

- ▶資格：国立、県立、行橋市立の小中学校に在学している児童生徒の保護者で、経済的な理由があると認められる方
- ▶援助内容：学用品、入学用品、修学旅行、校外活動等の費用の一部
- ▶手続：通学されている学校または学校管理課に必要書類を提出
- ▶受付：4/3 (月)～ 20 (木)

問 学務係 内線 1347



自衛官一般曹候補生 採用試験

ID 0020096

- ▶対象：18 歳以上 33 歳未満の方
- ▶期間：5/9 (火)まで受付
- ▶試験：一次試験 (筆記) 5/20 (土) 一次試験合格発表 6/8 (木)

問 自衛隊福岡地方協力本部築城地域事務所 ☎ 56-1150 内線 229



お知らせ

「募集」「イベント」「お知らせ」など暮らしに役立つ情報をお届けします。

行橋市役所 ☎ 0930(25)1111 (代表)
〒 824-8601 行橋市中央 1-1-1



末松謙澄を訪ねる 新緑のバスハイク

ID 0020232

末松謙澄ゆかりの地を、市民学芸員とともにバスで巡るイベントです。

- ▶日時：5/13 (土) 9:00～
- ▶定員：20 人 (申込多数は抽選)
- ▶料金：1,000 円 (弁当付)
- ▶申込：4/30 (日)までに、官製はがきまたは FAX、窓口で①住所、②氏名、③年齢・性別、④電話番号、⑤バスハイクへの参加申込みであることを記入し、下記へ申込み。(複数人の場合は、①～④を全員分記入)
- ▶注意：山歩きをするため、歩きやすい服装・靴でお願いします。
- 問 行橋市歴史資料館内末松謙澄事務局 ☎ 25-3133 (FAX 同)
〒 824-0005 中央 1-9-3



「へいちく」 デジタル定期券導入

ID 0019859

平成筑豊鉄道が、スマートフォンに対応したデジタル定期券を販売。

- ▶種類：通勤・通学定期券 (小児、特殊割引を除く)
- ▶販売：4/3 (月) 10:00～
- ▶購入：無料アプリ「バスもり!」をスマートフォンにダウンロードして、予約・購入画面に進んでください。
- ▶注意：通学定期券の場合は、本人確認用の写真と、通学証明書のアップロードが必要です。
- ▶利用：スマートフォン画面を乗務員に提示
- 問 平成筑豊鉄道本社 ☎ 0947-22-1000



アプリ DL ⇨



Download on the App Store



GET IT ON Google Play

市民の伝言板

手話も学べる
子ども合唱体験教室

手話を交えて歌う合唱団で、6月のハーモニーフェスタに向けて練習中です。一緒にハーモニーを奏でてみませんか？

日 4/9(日)、4/23(日) 10:00～11:30
所 中央公民館
問 けいちく少年少女合唱団
☎090-5020-6949

懐かしい「あの日」
が蘇る写真展

懐かしい「あの日、あの時、あの場所」を集めた回顧展です。

日 4/22(土)～4/24(月) 10:00～18:00 (最終日は15:00まで)
所 行橋赤レンガ館 料 無料
問 写楽hiro ☎23-9629

ミニ四駆好き集まれ！
教室 & 走行会

初心者の小学生や親子を対象にした教室と150mコースを走らせる走行会です。秋には行橋ミニ四駆大会を実施予定。

日 4/9(日) 9:00～16:00 (教室に参加する場合は14:00までに来場)
所 サンワークゆくはし 料 500円
問 ものづくり工房技術室
☎090-2086-2067

ギャラリー15周年記念特別展
「田中一村」展

田中一村は、水墨と琳派の技法で独自の花鳥画を画いた日本画家です。原画10数点とリトグラフ1点、アーカイバル3点を展示します。

日 4/22(土)～4/29(土) 10:00～17:00
所 ギャラリー船越記念館 料 無料
問 太田 ☎22-1152

市民の伝言板掲載募集

ID 0020235

1団体につき、1年間に1回(100文字以内、要点のみ掲載となる場合もあり)まで先着順で掲載できます。紙面の予約は発行月の前々月15日まで受付。宗教団体、政治団体、営利目的の掲載はお断りします。
問 広報係 内線 1261

小学生～高校生対象
子宮頸がんワクチン

ID 0019784

子宮頸がんワクチンの定期接種は、ヒトパピローマウイルス (HPV) の感染を防げる「2価」ワクチンか、それらを含む4種類を防げる「4価」のワクチンの2種類で、小学6年生～高校1年生相当の年齢およびキャッチアップ対象者(平成9年度～平成18年度生まれ)の女性を対象に無料で行われています。

令和5年4月から、9種類のHPVの感染を防ぐ「9価」ワクチン(シルガード9)が新たな選択肢として追加されました。

▶接種を希望される方は、医療機関に直接予約をしてください。
▶接種可能な医療機関は市公式ホームページをご確認ください。
▶接種に関してご不明な点は下記までお問合せください。

問 子育て支援係 内線 1183

男女共同参画活動
登録団体の募集

ID 0001059

男女共同参画センター「る～ぶる」は、登録する市民団体・グループに対して、交流の機会や情報提供などの支援を行っています。

▶対象：市内に事務局をもつ複数人以上で構成されている団体で、男女共同参画社会の実現を目的の1つとして活動していることなど
▶申込：市公式ホームページなどで配布する申請書類を総合政策課に郵送、持参、メールにて提出

問 政策推進係 内線 1422

ふれあい卓球大会

ID 0020243

詳細は市公式ホームページ(イベントカレンダー)をご覧ください。

▶日時：5/14(日) 9:00～
▶場所：行橋市民体育館
▶費用：1,500円(1チーム)
▶対象：行橋市に在住・在勤・在クラブの方、市外は行橋市卓球協会が推薦するクラブに所属の方
▶申込：4/21(金) 17:00までに下記へ申込み

問 行橋市体育協会 ☎25-8222

行橋市競争入札参加
資格審査申請書の受付

ID 0001383・0001384

▶対象：市が発注する工事および測量、設計の競争入札、見積などに参加を希望される方で、①市内に本店または支店の建設業などの許可所在地を有する法人、②市内に主たる営業所の建設業などの許可所在地を有する個人

▼登録者の年度更新受付

▶受付：4/3(月)～28(金)
▶登録期間：8月～翌々年7月

▼未登録者の追加受付

▶受付：4/3(月)～21(金)
▶登録期間：5月～翌々年7月
▶申込：更新、追加ともに市公式ホームページから申請書などをダウンロードしてください
問 契約係 内線 1381

都市高速道路
利用モニターを募集

北九州都市高速道路と福岡都市高速道路の利用などに関するアンケートにお答えいただくモニターを募集します。回答はインターネットを通じて行い、期間中に2回程度実施します。モニターには謝礼としてQUOカードが贈呈されます。

▶期間：7/1(土)～翌年3/31(日)まで
▶定員：50人以内
▶登録：5/16(火) 17:00までにホームページで必要事項を入力して登録

問 福岡北九州高速道路公社
営業管理課 ☎092-631-3292

豆腐屋さんが伝授
おからDE味噌づくり

ID 0019923

どなたでも簡単にできる味噌づくりを豆腐屋さんが伝授します。2kgの味噌とお土産豆腐をセットでお渡しします。

▶日時：4/25(火) 10:30～12:00
▶定員：6人(先着順)
▶費用：3,800円
▶持ち物：エプロン

問 WハートK&M ゆくはし交流ひろば
☎070-1942-2810
(平日 9:00～16:00)

奨学資金の無利子貸付

ID 0001698

経済的理由により、就学困難な方へ奨学資金の貸付を行います。(所得制限があります)

- ▶資格：行橋市内に1年以上在住する方、またはその方の子弟
高等学校と大学に在学する方で、経済的理由により学資の支出が困難であると認められる方
- ▶貸付額（公立）：
高等学校 10,000円（月額）
大学 30,000円（月額）
- ▶貸付額（私立）：
高等学校 20,000円（月額）
大学 40,000円（月額）
- ▶受付：4/14（金）～5/15（月）
- ▶申込：①連帯保証人の連署がある貸付申込書（学務係で入手）②家庭の状況調書（学務係で入手）③世帯全員の住民票の写し④在学証明書⑤他の奨学資金の貸付を受けていない証明書

問 学務係 内線 1346

市内全域の違法広告物を撤去

ID 0019747

屋外に広告物を出すときは「福岡県屋外広告物条例」により、市の許可が必要です。また、電柱、街路樹、信号機、ガードレールなどの公共物に「貼り紙」や「立て看板」などを設置することは禁止され、罰則もありますので、一斉撤去します。心当たりがある方は、早急に撤去をお願いします。

- ▶期間：4/17（月）～21（金）
- ▶措置：撤去した違法広告物は5/12（金）まで市で保管し、引取りがない場合は処分します。

問 都市政策係 内線 1311

道路網計画パブコメに対する市の考え方

ID 0019481

「都市計画道路網見直し方針」について、市民の皆様からご意見（パブリックコメント）をお寄せいただきました。ご意見に対する実施機関（市）の考え方は、市公式ホームページに掲載しています。

問 都市政策係 内線 1311

固定資産課税台帳の閲覧と縦覧

ID 0019652

4/3（月）～5/31（水）までの期間、令和5年1月1日現在で課税された固定資産税（令和5年度分）の台帳などが閲覧・縦覧できます。同居の方以外は、委任状が必要です。令和4年中に①土地や家屋を取得・喪失された方、②農地の転用許可を受けた方、③住宅を新築して3年度を経過する方等は税額が変わります。この期間にご確認をお願いします。

▼ 縦覧

他の帳簿と比較ができます

- ▶対象：納税義務者、納税管理人など
- ▶持参物：本人確認書類、委任状など

▼ 閲覧

ご自身の課税状況が確認できます

- ▶対象：納税義務者、利害関係者など
- ▶持参物：本人確認書類、委任状、利害関係がわかるものなど

問 固定資産税係 内線 1137

春はちくまるキップで「へいちく」に乗ろう

ID 0018990

平成筑豊鉄道が1日乗り放題、特典付きのお得なちくまるキップを販売します。「へいちく」に乗って春の1日を楽しみませんか？

- ▶料金：大人1,000円、子ども500円
- ▶販売：平成筑豊鉄道車両内（乗車する当日に車内でお買い求めください）
- ▶特典：源じいの森温泉などの入湯料が無料、土日祝日限定のファミリー割引

問 平成筑豊鉄道 ☎ 0947-22-1000

増田美術館企画展 花と緑と - 季節を描く -

ID 0019940

季節を彩る花々や四季の移り変わり、季節ごとの情景を感じる展示会です。

- ▶日時：4/5（水）～6/25（日）
10:00～17:00
- ▶料金：一般500円、大学・高校300円、中学生以下無料（団体割引あり）

問 増田美術館 ☎ 23-1824

国民年金保険料の学生納付特例と前納制度

ID 0019712・0019577

学生は条件を満たせば、申請により保険料（4月分～翌年3月分）の納付が猶予され、後払いすることも可能です。

▼ 学生納付特例制度

- ▶対象：高等学校や専修学校、大学などの学生（一部対象外校あり）で、前年の所得が一定以下の方
- ▶手続きに必要なもの：学生証（有効期限の記載があるものに限る）または在学証明書

▼ 前納制度

まとめて保険料をお支払いすると、割引が受けられます

- ▶令和5年度の保険料
月額16,520円、年額198,240円
【現金納付の場合】
- ▶半年分（4月～9月、10月～翌年3月）：
98,310円（810円割引）
- ▶1年度分：
194,720円（3,520円割引）
- ▶2年度分：
387,170円（14,830円割引）

この他にも前納割引があります。

また、新たにスマホアプリを利用した電子決済ができるようになりました。詳しくは、日本年金機構のホームページをご覧ください。

問 国保年金係 内線 1115

新人テニス大会

ID 0020246

詳細は市公式ホームページ（イベントカレンダー）をご覧ください。

- ▶日時：6/4（日）8:20～
- ▶場所：行橋市球庭場（総合公園内）
- ▶費用：シングルス1,000円、ダブルス2,000円（一組）
- ▶対象：行橋市・築上町・京都郡に在住・在勤・在学・在クラブの方
- ▶定員：100人（先着順）
- ▶申込み：5/17（水）17:00までに下記へ申込用紙（下記窓口・市公式ホームページで入手）をFAX・メールのいずれかで提出

問 行橋テニス協会
FAX 25-5662
✉ yukuhashi.tc@gmail.com

休館日・イベントの最新情報はリブリオ行橋ホームページをご覧ください。

リブリオ行橋

(行橋市図書館)

からのお知らせ



リブリオ 春のスペシャルおはなし会

はらぺこあおむし(エプロンシアター)・桃太郎(パネルシアター) ほか

日時 4/23日 14:00から 会場 1階けやきホール **おみやげあり**

上映会のご案内

※入場無料・申込不要

会場：3階スタジオA

リブリオシネマ

『ジュラシック・ベイビー』

日時 4/21金 14:00から
(本編約84分)

こどもえいがかい

『劇場アニメ 君の隣をたべたい』

日時 4/22土 14:00から
(本編約108分)

ゆくゆく! としよかん

ちょっとリブリオまで

5月は『図書館振興の月』ということで盛りだくさんにイベントを展開! その中から、申込が必要なイベントをご案内します。いずれも、[申込]4/15(土)受付開始 [対象]10歳以上です。詳しくは館内チラシやホームページをご覧ください。



豆本をつくろう

小さな本を一緒に作ってみませんか?

日時 5/4 10:00から

定員 6名

持ち物 ・好きな柄の折り紙1枚
・定規(15cm程度)

図書館でボードゲーム

日時 5/13土・5/14日 13:00~16:00

グループ参加は6名まで。小学生は保護者同伴のこと。

13(土)

かんたん
(カードゲーム)

定員 15名

14(日)

むずかしめ
(カタンほか)

定員 10名

4月のカレンダー

日	月	火	水	木	金	土
						1
2	3	4	5	6	7	8
9	10	11	12	13	14	15
16	17	18	19	20	21	22
23	24	25	26	27	28	29
30						

… 毎週火曜日休館

本の装備講座

図書館の本のカバーかけ体験!

日時 5/18 10:00から

定員 6名

持ち物 定規(15cm程度)

行橋市図書館 読書会

日時 4/1 10:00から

テーマ 井上荒野
『あちらにいる鬼』

会場 3階スタジオA

行橋市ブックスタート

日時 4/28 10:00~12:00

対象 乳幼児健診を受診された赤ちゃん

会場 2階キッズルーム

“おはなしの森”さんの

おはなし会

日時 4/15 15:00から

会場 3階スタジオA



リブリオ

おはなし会

日時 4/5 10:30から

会場 2階キッズルーム



リブリオ行橋

(行橋市図書館)

行橋市大橋3丁目18-1 ☎0930-25-1911

開館時間

9:30~20:00



リブリオ行橋駐車場

10分間無料。駐車券を館内の認証機に通すと3時間無料。



リブリオ行橋
ホームページ



リブリオ行橋
Twitter



リブリオ行橋
Instagram



サレーム、ドスタール！ ～こんにちは、みなさん！～



カザフスタンの民族衣装です

行橋市国際交流員は、地域の国際交流の推進を図ることを目的として、多文化共生セミナーや語学教室など、様々な活動をしています。

今回は3月5日に中央公民館で行った、はじめてのイベント「多文化共生セミナー」についてご紹介します。イベントには、たくさんの参加者が来てくれて、カザフスタンの文化や面白い情報、日本に住んでからの経験などを、みなさんに話すことができました。

参加者の中には、ロシア語を話せる方もいてビックリするとともに、私にとって忘れられない1日になりました。

また、今回のイベントのために、カザフスタンの民族衣装を、カザフスタンに住んでいる両親から送ってもらいました。郵送での衣装の配送は、とても心配でしたが、時間どおりに配送され、参加者のみなさんに披露することもできました。

みなさん、イベントに来てくれてありがとうございました。

今年度も色々なイベントを計画していますので、是非、参加してください。お待ちしております！

問 市民相談係（内線 1388）

迷ったら、一人で悩まず相談を

消費生活センターニュース

ID 0001710

消費生活出前講座のご案内

最近の悪質商法等に関する情報や、消費者被害を未然に防止するポイントなど、わかりやすくお話しする出前講座を随時行っています。ご近所、ご友人などのグループ活動や、学校の授業、社内研修などのニーズに合わせ、無料で講師を派遣していますので、ぜひご活用ください。

- 対象：5人以上の団体様
- 時間：1～2時間程度
- 曜日：月～金 9:00～17:00
- 場所：行橋市・みやこ町・築上町内（ご指定の場所に伺います）
- テーマ：下記内容など、ご希望に応じて
 - ・悪徳商法、詐欺やマルチ商法
 - ・高齢者への悪質商法被害防止
 - ・若者に多い消費者トラブル など

■お申込み：指定の申込書をFAX、窓口持参、郵送いずれかの方法で下記へ提出。

問 行橋市広域消費生活センター
☎ 23-0999 FAX 23-4422



申込書はHPからダウンロード、もしくは中央公民館、校区公民館、地域交流センターに設置しています。

市民の相談窓口

行橋市役所 ☎ 25-1111 (代表) 〒 824-8601 行橋市中央一丁目1-1

相談種類	曜日(祝日除)	時間	相談場所	予約・問合せ
児童・生徒相談	毎週月～金曜	8:30～17:00	行橋市役所内 児童・生徒相談センター	☎ 25-0119
女性相談	毎週月～金曜	9:00～16:00	行橋市役所	☎ 25-1124
高齢者の総合相談窓口	毎週月～金曜	8:30～17:00	各高齢者相談支援センター (校区別)	介護保険課 内線 1175
40歳からの 個別就職相談	毎週火曜	10:00～17:00	ハローワーク行橋	福岡県中高年就職支援 センター ☎ 092-711-7760
若年者向け就労支援窓口	第2・3・4金曜	10:00～17:00	行橋市役所	北九州若者サポート ステーション ☎ 093-512-1871
消費生活相談	毎週月～金曜	9:00～17:00	行橋市広域消費生活センター	☎ 23-0999
障がい者相談	毎週月～金曜	8:30～17:00	行橋市役所	障がい者支援室 内線 1154 ☎ 25-5534
			障がい者等基幹相談センター	
母子・父子・寡婦相談	毎週月～金曜	8:30～17:00	行橋市役所	子ども支援課 内線 1187 ☎ 23-2970
			京築保健福祉環境事務所	
出張労働相談(要予約)	偶数月第2月曜 8・2月第1月曜 10月第3月曜	16:00～18:00	行橋公民館	福岡県北九州労働者 支援事務所 ☎ 093-967-3945
子育て女性就職相談 (要予約)	第4木曜	10:00～12:00	男女共同参画センター る～ぱる	子育て女性就職 支援センター ☎ 093-533-6637
心配ごと相談	毎週月・水・金曜	13:00～16:00	ウイズゆくはし	行橋市社会福祉協議会 ☎ 23-1111 (電話相談不可)
弁護士相談(要予約)	偶数月第2水曜	13:00～16:30		
行政相談	第2木曜	13:00～16:00		
行政書士市民相談会 (相続・成年後見など)	第4水曜	10:00～16:00	行橋市役所	福岡県行政書士会 ☎ 092-641-2501
市税の納付、相談	第2・4木曜	8:30～20:00	行橋市役所	収納課 ☎ 25-9699
後期高齢者医療保険料の 納付、相談	第2・4木曜	8:30～20:00	行橋市役所	国保年金課 ☎ 25-9722
年金出張相談(要予約)	第1木曜 5・1月第2木曜	10:00～12:00 13:00～15:30	行橋商工会議所	小倉南年金事務所 ☎ 093-471-8873
困りごと相談	毎週月～金曜	9:00～17:00	ゆくはし生活相談センター	☎ 55-6665
成年後見に関する相談	毎週月～金曜	9:00～17:00	行橋・京都成年後見センター おれんじ(ウイズゆくはし)	☎ 26-8910
交通事故相談 (2営業日前要予約)	奇数月第4木曜 11月第4水曜	10:00～16:00	行橋市役所	福岡県生活安全課 交通事故相談所 ☎ 092-643-3168
補聴器相談	第1火曜 第4水曜	13:00～15:00	行橋市役所	障がい者支援室 内線 1154

夜間窓口のご案内

毎月第2・4木曜日(祝日は除く)は、
20時まで夜間窓口を開設しています。
市税および後期高齢者医療保険料の納付、
相談をお受けします。
ぜひご利用ください。

【お問合せ】

- ◇市税：
収納課 ☎ 25-9699
- ◇後期高齢者医療保険料：
国保年金課 ☎ 25-9722

納期のお知らせ【4月末】

◆国民年金保険料 3月分



～納付は便利な口座振替で～

目標 1

夢に向かってチャレンジし
社会を生き抜く力の育成

社会につながる教育などの実践を通して、子どもたちがこれからの社会を生き抜く力を養います。また、子どもたちが安全で安心な学校生活が送れるよう学校施設を適切に維持管理し、子どもたちの学びや成長を地域全体で支えるために、「地域とともにある学校づくり」を目指します。

コミュニティ・スクールがスタート

令和4年4月より市内小中学校全校導入



地域との連携による今元小中学校合同の長井の浜清掃活動。

学校 ICT 教育の推進



令和3年度から児童生徒1人1台タブレット端末の環境を活かし、ICT教育を推進。

行橋市では、「第2期行橋市教育振興基本計画」を策定し、これからの時代における本市教育の基本理念や目標、目指す子ども像・市民像を定めるとともに、家庭教育（就学前教育）、学校教育及び社会教育が連携を深め、教育に関する施策を総合的・計画的に進めています。

行橋の教育

お問合せ：教育総務課（内線1346）



目標 3

歴史と伝統文化の継承
文化芸術活動の充実

歴史や文化財を活かしたまちづくりを進め、地域の歴史と伝統文化を次代に継承していきます。文化芸術による多様な文化の発展や地域社会の活性化を目指し、市民文化祭などの文化芸術活動をサポートする事業や美術に触れるきっかけとなる事業を展開しています。

行橋市増田美術館



日本画・陶磁器・彫刻などの美術作品を所蔵する美術館。特別展・企画展のほかに、美術に關するワークショップも開催。

行橋市歴史資料館



行橋市の歴史をさまざまな展示資料によって学べる施設。特別展・企画展のほかに、歴史教室や子どもたちが参加できる体験教室も開催。2023.4 | 24

目標 2

ともに学びあう 生きがいづくりの推進

すべての人が元気に生きがいを持って暮らすことができる社会の実現を目指し、生涯にわたり自ら学び、あらゆる機会・場所において学び続けられる環境を整えるとともに、学んだことを地域で実践し活躍できる環境づくりを進めます。また、「社会に開かれた教育課程」の実現に向けて、地域と学校の連携・協力を推進します。

リブリオ行橋



市民の教育、学術及び文化の振興を図り、中心市街地の活性化に寄与することを目的として、令和2年度に供用開始。

市民大学講座



市民の学習ニーズに応えるため、市民大学講座を充実。

基本理念

学びあい 支えあい つなぎあい

未来を拓く力をはぐくむ 人づくり

目指す市民像

目指す子ども像

- ◆いつまでも元気で、生き生きと活気あふれる人
- ◆多様性を尊重し、あらゆる世代を通じてともに学び支えあう人
- ◆地域の自然・歴史・文化に誇りをもち、「郷土ゆくはし」を愛する人
- ◆グローバルな視点を持ち、夢に向かってチャレンジする子ども
- ◆思いやりの心を持ち、多様な価値観を認めあう子ども
- ◆「郷土ゆくはし」の良さを知り、誇れる子ども

目標 4

生活をより豊かで元気にする スポーツ活動の充実

生涯を通じてスポーツに親しむための健康づくり事業やスポーツ教室の開催など、子どもから高齢者までスポーツに親しむ環境づくりやスポーツ団体の育成、スポーツ大会の開催を支援しています。

SHIKISITE YUKUHASHI



総合公園内各種施設には行橋市民体育館や公園・サッカー場なども整備

スポーツイベント事業の推進



地域の活性化と市のPRのため、地域に密着したスポーツイベントを開催。

行橋市のまち（施設・名所など）や人（有名人や偉人など）、仕事（企業や産業など）を紹介します。



令和5年2月、4年ぶりに全校児童が集合して「6年生を送る会」を実施しました。1～4年生は入学後、初めての体験となりました。卒業生と在校生がお互いに対面して感謝の思いを表現しました。この1年間、6年生はみんなのあこがれでしたね。

行橋小学校

ひとり歩きのできるしなやかでたくましい子どもの育成

「書く」活動を位置づけた 国語科を中心とした研究

本校は国語科を中心に「書く」活動と交流活動を位置づけた授業づくりを研究しています。一人一台のタブレットを効果的に活用する工夫にも取り組んでいます。



えびす通りでお店体験

校区に駅前商店街があるため、普段から「えびす通り」や「ハミング通り」をみています。3年生は商店街で「お店体験学習」を行っています。子ども達は仕事の手伝いをしたり、お店や地域の方々と話をしたりと充実した時間を過ごすことができたようです。

公共施設を歩いて見学

生活科や社会科で行橋市内の公共施設を学習する際に、市役所や警察署まで徒歩で見学することができます。大変恵まれた環境です。



学校の情報
令和5年2月時点

明治22年設立
校長 青本 寛

行橋市大橋二丁目17番1号
TEL 0930-22-2658
Fax 0930-22-2659

児童数 696人
学級数 28学級

ゆくはしまちひとしごと



本校は、昭和54年に行橋小学校より分離独立し開校して以来、創立44年を迎えます。地域の諸団体が学校教育にとっても協力的で、地域との関わりが強く、地域に根差した学校です。子ども達が集団の中で、他者に貢献できたり、助けてもらえたりする支持的な雰囲気大切に、自己有用感の育成に努めるとともに、教職員一同、教育的愛情と責任感をもって児童一人ひとりをかけがえのない存在として大切に育てていくことを目指しています。

行橋南小学校

自ら学ぶ意欲を持ち、豊かな心としなやかさを身につけた子どもの育成

⑥ ずから考え 進んで学ぶ子

学習規律の定着を図るとともに、指導方法や指導体制の工夫に努め、児童一人一人の個に応じた指導を実践しています。
一人一台端末を活用した授業を実施し、ICTを効果的に活用した授業づくりを行っています。



⑧ か良く助け合い 決まりを守る子

道徳の時間を中心に、道徳教育の実践を通して道徳性を養うとともに、よりよい人間関係の育成に努めています。楽しく安全な学校生活を送れるよう、守らなければいけない「学習の決まり」や「南小の約束」を掲げ、子ども達の健全な成長を目指しています。

⑨ んな元気で よく働く子

健康の大切さを知り、自己管理に努める児童を育てるとともに、体育の時間を中心とした体力づくりを実践しています。
学校運営協議会を推進し、地域の教育力を積極的に取り入れ、地域に学ぶふれあい活動を充実させています。



学校の情報
令和5年2月時点

昭和54年設立
校長 川島 隆明

行橋市南大橋二丁目5番1号
TEL 0930-24-5311
Fax 0930-24-5312

児童数 324人
学級数 16学級



#ゆくはしキッズ



市内在住の方

公式 Instagram の
フォローはこちら▶



お子さんの元気な姿や笑顔を投稿してみませんか？行橋市公式 Instagram をフォローして「#ゆくはしキッズ」をつけて投稿！投稿された写真は、ホームページの子育て支援サイト「すくすくゆくはし」に掲載し、その一部をこのコーナーで紹介させていただきます。



さとちゃん 0歳



りこちゃん 1歳

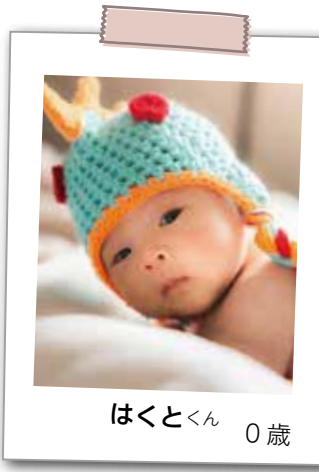

はくとくん 0歳

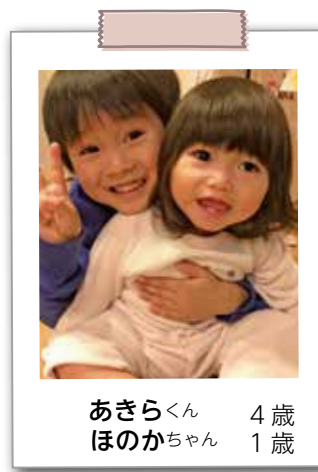

あきらくん 4歳
ほのかちゃん 1歳



記載事項 #ゆくはしキッズ#名前(〇〇ちゃん)#年齢(〇歳)
ゆくはしキッズの投稿方法・条件など詳しくはホームページをご覧ください▶



◆お問合せ◆ 広報係 (内線 1261)

クイズ & アンケート

今月のプレゼント (5名様)

炭火焼き やきとり 食べ比べセット



人気の組合せ！
素材本来の味！
「絶品」デス！

今月のプレゼントは、鶏一羽をさばいて仕込む「焼鳥ともちゃん」さんのやきとり。オリジナルの「ごま塩」、「秘伝だれ」の食べ比べセットです。ぜひご賞味ください。テイクアウトの場合は、事前にお電話で時間指定し、当選者であることをお知らせください。



焼鳥ともちゃん

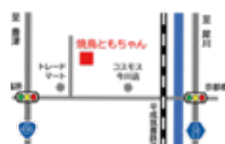

住所：南条2-5-21
営業時間
16:30~21:00
定休日：火曜日
☎25-7568

クイズ正解者(アンケートの必須回答がある方)の中から抽選でプレゼントが当たります。当選者には引換券を発送します。(商品発送不可)引換券をお店に持参し、プレゼントと交換してください。

▶ 広報クイズ

Q. 広報ゆくはしのサブタイトルは？(アルファベット4文字)
[YUKUHASHI 〇〇〇〇]

▶ アンケート

- Q1 今月号でよかった内容や写真があれば教えてください(必須)
- Q2 取り上げてほしい内容や企画があれば教えてください(任意)
- Q3 広報に関するご意見・ご感想、市内で活躍されている人、おすすめのお店などありましたらお聞かせください(任意)

◆ 応募方法 ◆

〇に入る言葉を記入し、住所、氏名、年齢、アンケートなどを書いて、郵送、メール、オンラインでご応募ください(市内在住)

〒824-8601

「広報ゆくはし4月号」係

<メールでの応募>

広報サイト「メールでのお問合せ」から
件名→「広報ゆくはし4月号」係

4/15 締切



◀ スマホから
QRコードで簡単にクイズ応募できます。

お店をPRしませんか。広報クイズのプレゼントを提供していただくお店を随時募集しています。詳細は広報係までご連絡ください。