

古代の勇姿がよみがえる公開展示

～重要文化財 稲童古墳群出土品の保存修理が完了～

平成 27 年 9 月に国の重要文化財に指定された「福岡県稲童古墳群出土品」のうち、指定の中核となる稲童 21 号墳（5 世紀後半）出土の甲冑の保存修理が完了し、次の 3 点が市歴史資料館に常設展示されています。

- ① こんどうたちかざりつきまびさしつきかぶと
金銅立飾付眉庇付 冑
- ② あかべよろい
頸 甲
- ③ さんかくいたびょうどめたんこう
三角板鋳 留短甲

この冑（かぶと）や甲（よろい）は、近畿地方にあったヤマト王権から与えられたと考えられ、埋葬された武人は当時の倭国の王に仕えて朝鮮半島に出兵するなど、極めて重要な任務を担っていたと想像できます。

今回行った保存修理は文化庁の補助制度を活用し、樹脂による強化や欠損部分の復元その他、CT スキャンで形状を測量して製作した展示台の設置など。多くの国宝等の修理を手掛ける元興寺文化財研究所（奈良市）が 2 年かけて作業を実施しました。これまでは個別に展示していた冑や短甲等を立体的に組み上げたことで、着用していた時の姿がイメージしやすい展示となっています。

市歴史資料館の入場は無料で、開館時間は 10 時～18 時。毎週火曜日が休館です。

【問合せ】市教育委員会文化課
文化財保護係（Tel 25-111 内線 1168）



※金銅製の立飾は壊れやすいため、今後レプリカを飾り付けて展示する予定です。



冑の頭頂部の装飾には金箔が施されています（左）
顔の側面から後頭部にかけて保護する鋳も立体的に復元（右）

組み上げた甲冑は 90cm ほど。学術的にも価値があり、身につけていた人物の身分の高さがうかがえます

《もくじ》

まちなかオブジェ・プロジェクトを終えて・・・2	ユックレタス・・・9	情報&スポーツ・・・16
ゆくゆく information・・・4	ニュース&トピックス・・・10	

～第2回行橋まちなかオブジェ・プロジェクト～

彫刻を楽しみながら街歩きをしませんか

2月18日～3月4日、「第2回行橋まちなかオブジェ・プロジェクト」が開催されました。今年は53カ国138人の応募があり、世界で活躍する7人の彫刻家たちが行橋の街へ。2週間、旧行橋保育園を宿泊場所としながら、行橋赤レンガ館前広場にて公開で制作活動を行いました。

材料の石は、昨年に続いて（株）城戸石材加工所からご提供いただき、制作現場や作品設置にかかる資材や機材等は、地元企業からご支援いただきました。また彫刻家たちへの食事の差し入れや生活面での細やかな気配りなど、商店街をはじめ市民の皆さんにご協力のもと、無事プロジェクトを終えることができました。多くの方のご協力ありがとうございました。



… 作品のご紹介 …

今回制作された計7点の彫刻作品は、行橋駅東口の商店街と行橋小学校に配置されます



◀設置場所…みやこ家具店

ソレダドゥ・ラムサイ・ラゴス (チリ)
【CORDILLERA (山脈)】
南アメリカの巨大なアンデス山脈を2つの石で表現しました



◀設置場所…原田百貨店

レオナルド・クンボ (イタリア)
【天地無用】
石柱に挟まれた壊れやすい卵と、石柱とのバランスを表現しました



◀設置場所
福岡ひびき信用金庫 行橋支店

北川 太郎 (日本)
【まるまる】
熊本地震で倒壊した鳥居の柱を使い、復興を願った優しい雰囲気作品です



▶設置場所…(株) 瀧商店

フロロディミール・コチュマル (ウクライナ)
【Driver】
風を切って駆け抜けるスポーツカーとドライバーの姿を表現しました
※道路拡張のため現在は魚町公園に仮置き



▶設置場所…ブティックみつぎ

ドレイ・ナタリー (スイス)
【DANCE TO THE SKY】
光の中に踊るピュアな線、そこへ突然の嵐が。



◀設置場所…行橋小学校

リユー・ヤン (中国)
【日本海】
「水と大地」、そして「優しさ」と「力強さ」を同時に表現しました



◀設置場所…にこにこコミュニティ広場

田中等 (日本) アドバイザー
【たたずまう】
優しい表情で市民の安らぎの心の中にたたずんで寄り添っていきける作品です

滞在中はこんな活動も!

■行橋小学校を訪問

2月27日、行橋小学校6年生との交流会が開かれました。初めは6年生全員による合唱と合奏で歓迎のご挨拶。その後はリユー・ヤンさんが、小学校に設置する作品について動画等を使いながら説明を行いました。
また給食の時間には彫刻家たちが3クラスに分かれて、児童たちと触れ合いました。どのクラスでも、彫刻家たちはすぐに児童たちの人気者に。短い時間でしたが、楽しいひとときを過ごしたようです。



■親善大使に任命

2月28日、市役所にて「行橋市親善大使」の辞令交付式が行われました。彫刻家たちは行橋市について、「美しい街。親切で親しみやすい人々に感謝している」「今回が初めての日本。母国の教え子にも行橋のことを伝えたい」「家庭的な雰囲気を感

じる」などと印象を語ってくれました。また記念品として小倉織の風呂敷も贈られ、彫刻家たちは早速広げて絵柄や使い方を楽しんでいました。



■フェアウェルパーティー

プロジェクト最終日の3月4日、旧行橋保育園にて送別会が開かれ、関係者や市民の方々が賑わいました。女性彫刻家2人は着物姿で登場し会場は和やかな雰囲気に。地元の方々にご用意いただいた食事や飲み物など、行橋の味にも彫刻家たちは満足した様子。最後は参加者たちと挨拶をしながら別れを惜しみました。



高速バス 北九州～別府・大分線 運行見直しについて

●問合せ 西鉄お客さまセンター
Tel.0570-00-1010

③その他
・北九州地区の「片野駅」「北方駅」「徳力嵐山口駅」の各バス停を、新たに乗車バス停として追加します。
・運賃は、一律1500円。小児運賃・障害者割引は1250円です。
・予約がなくても乗車できるようにになります。
・減便に伴い、運行時刻を変更します。詳しくはホームページ（にしてつバスチャージャ北九州）をご参照ください。



②「行橋今川」バス停が乗降可能に
「行橋今川」バス停はこれまで、大分方面に向かうバスでは乗車のみ、北九州方面に向かうバスでは降車のみ可能でした。しかし4月からは、**いずれの方面においても乗降可能なバス停**となります。
また北九州地区「行橋今川」区間の運賃は、大人500円、小児・障害者250円です。

①便数の変更
現在の1日18便（9往復）から、**1日8便（4往復）**へ変更となります

4月からの変更点

西

鉄バス（株）では4月から、高速バス北九州～別府・大分線「ゆのくに号」について、左記のとおり運行の見直し等を実施します。皆さまのご理解とご協力をよろしくお願い致します。

行橋市男女共同参画センター登録団体を募集します

◆登録方法
登録団体申請書に必要事項を記入のうえ、持参またはFAX、郵送でお申し込みください。なお、申請書は当センター窓口やホームページで入手することができます。登録の決定は、後日通知します。
※登録の有効期間は、登録決定の日から年度末の3月31日までです。

◆問合せ
行橋市男女共同参画センター
るるるる Tel.26-22332

るるるる Tel.26-22332



◆登録方法

④行橋市内在住、在職（学）者を含む5人以上で構成されている団体

◆応募要件

①男女共同参画に関する情報等の提供をします
②無料で優先的に研修室の利用ができます
③登録団体連絡会で、相互の情報交換の機会を設けます
④るるるるフェスタ実行委員会委員を各団体より選出し、企画運営に参画していただきます

◆登録団体になったら…
①男女共同参画に関する情報等の提供をします
②無料で優先的に研修室の利用ができます
③登録団体連絡会で、相互の情報交換の機会を設けます
④るるるるフェスタ実行委員会委員を各団体より選出し、企画運営に参画していただきます

男

女共同参画社会の実現を図り活動する市民団体へ支援を行ったり、交流の場や情報を提供しています。当センターが提供するサービスをぜひご利用ください。



児童扶養手当および特別児童扶養手当の支給額が変わります

平成29年度全国消費者物価指数の変動にともない、平成30年度の児童扶養手当および特別児童扶養手当の支給額が右表のように変更となります。

【問合せ】
市子ども支援課
児童家庭係
Tel.25-1111
(内線1181、1182)

種類	現在		平成30年4月から	
	全部支給	一部支給	全部支給	一部支給
児童扶養手当(月額)	42,290円	9,980円～42,280円	42,500円(210円増)	10,030円～42,490円(50円増～210円増)
	9,990円	5,000円～9,980円	10,040円(50円増)	5,020円～10,030円(20円増～50円増)
第2子加算額	9,990円	5,000円～9,980円	10,040円(50円増)	5,020円～10,030円(20円増～50円増)
	5,990円	3,000円～5,980円	6,020円(30円増)	3,010円～6,010円(10円増～30円増)
第3子以降の加算額	5,990円	3,000円～5,980円	6,020円(30円増)	3,010円～6,010円(10円増～30円増)
	3,000円～5,980円			

種類	現在		平成30年度	
	全部支給	一部支給	全部支給	一部支給
特別児童扶養手当(月額)	51,450円	34,270円	51,700円	34,430円



◆ご利用ください！「子育て女性就職相談」
子育て中の働きたい女性の就職をサポート！個別に相談を受け、就業に向けたアドバイスを行います。相談無料・秘密厳守ですので、お気軽にご利用ください（相談日の2日前までに要予約）。

◆会場 行橋市男女共同参画センターるるるる
◆相談日 毎月第4木曜日 10時～12時
4月は26日（木）の予定です
◆申込み先・問合せ先
福岡県子育て女性就職支援センター
Tel.0933-53333-66637



知っていますか？

「男女共同参画苦情処理制度」

行橋市では性別にとらわれず、誰もが社会のあらゆる分野で個性や能力を活かし、共に支え活躍できるまちづくりを進めています。
市の政策に対する疑問や職場・地域に関することなど、自分だけでは解決できない内容に、公的な立場で対応します。男女共同参画苦情処理委員会への申出制度をご利用ください。



春の交通安全県民運動が始まります！

●問合せ 市 市民相談室
TEL 25 - 1111 (内線 1389)

春の交通安全県民運動が、4月6日～15日に実施されます。これにあわせて左記のとおり啓発活動を行います。交通安全に対する皆さまのご理解、ご協力をお願いします。

- ◇春の交通安全運動 推進キャンペーン
行橋高校生徒等による交通安全啓発グッズ(交通安全の願いを込めた手作りのアクリルタワシ)の配布を行います。
- ◇セーフティステーション
交通安全啓発チラシ、グッズの配布を行います。
- ◇4月10日は、「交通事故死ゼロを目指す日」
記録の残る昭和43年以降、毎日、交通事故死亡事故が発生しているのは「存知ですか。平成20年1月に、交通安全に対する意識を高めるため、「交通事故死ゼロを目指す日」が設けられました。

●問合せ 市 市民相談室
TEL 25 - 1111 (内線 1389)

春の交通安全県民運動が始まります！



平成30年度福祉タクシー料金の助成

●問合せ 市障がい者支援室
TEL 25 - 1111 (内線 1151)

市では、在宅重度心身障害者の方の日常生活の利便を図るため「行橋市福祉タクシー料金助成事業」を実施しています。利用券の交付は4月2日(月)からです。また利用券は再交付できませんので、紛失等に注意ください。

- ◇助成内容
申請月から、月に3枚(年度内36枚を限度)の利用券(小型タクシー基本料金)を交付します。
- ◇対象者
次の要件をすべて満たす方
- ①行橋市に住所のある方
- ②身体障害者手帳1・2級、療育手帳A、精神障害者保健福祉手帳1級のいずれかをお持ちの方
- ③平成29年度市民税所得割が非課税の方
- ④入院または施設等に入所していない方
- ◇手続方法
身体障害者手帳、療育手帳、または精神障害者保健福祉手帳と印鑑を持参のうえ、市障がい者支援室(市役所西棟②番窓口)で交付手続きをしてくださいます。

市では、在宅重度心身障害者の方の日常生活の利便を図るため「行橋市福祉タクシー料金助成事業」を実施しています。

市障がい者支援室
TEL 25 - 1111 (内線 1151)

市営住宅入居者(空家待ち)を募集します

●問合せ 市都市政策課 市営住宅係
TEL 25 - 1111 (内線 1321)

市営住宅(空家待ち)を募集します。募集期間は4月9日(月)～20日(金)です。募集場所は、応募者に後日通知します。

- ◇募集住宅
一般市営住宅、桜町団地、行事北団地(子育て支援用、車椅子)
- ◇申込み
4月9日(月)～20日(金)
- ◇注意事項
抽選日時、場所は、応募者に後日通知します。
- ◇申込資格
市内に住所または勤務場所を有する方。

市営住宅入居者(空家待ち)を募集します。

市営住宅入居者(空家待ち)を募集します。

いた方で不正な使用をしたことがない方。共同生活を円滑に営むことができる方。入居名義人は成人者(20歳未満の既婚者を含む)であり、同居または同居しようとする親族がある方。単身入居の場合は、満60歳以上の方、身体障害者手帳1級から4級の交付を受けた方または生活保護を受けている方。桜町団地2LDKの単身入居可能年齢は65歳以上。子育て支援用住宅は、小学校就学前の子どもと同居し扶養している方。期限(扶養する子どもが中学校卒業まで)つき入居ですので、期限満了までに退去となります。車椅子用住宅は、常時車椅子の使用を必要とする身体障害者手帳2級以上の交付を受けている方またはその方を含む世帯。⑪税の滞納がないこと。⑫暴力団員による不当な行為の防止等に関する法律第2条第6号に規定する「暴力団員」でないこと。

国民年金「学生納付特例制度」「前納割引」のお知らせ

●問合せ 市国保年金課 国民年金係
TEL 25 - 1111 (内線 1115)

保険料を前納すると割引を受けられます！

- 平成30年度の国民年金保険料は
月額16,340円、年額196,080円
 - ・6カ月分を4月または10月に現金一括払いで前納すると、
98,040円 ⇒ 97,240円へ
(800円の割引)
 - ・1年度分を現金一括払いで前納すると、
196,080円 ⇒ 192,600円へ
(3,480円の割引)
 - ・2年度分(4月分～翌々年3月分)を現金一括払いで前納すると、
393,000円 ⇒ 378,580円へ
(14,420円の割引)
- このほかにも前納割引があります。

学 生は、条件を満たせば申請により国民年金保険料(4月分)翌年3月分)の納付が猶予され、後払いで済みます。また、申請時点から2年1カ月前の月分までで未納期間がある場合は、さかのぼって申請できます。

- ◇対象者(2つの条件を満たす方)
①高等学校、高等専門学校、大学、大学院、短期大学、専修学校、各種学校等(1年以上の課程に在籍の方。一部対象外あり)の学生・生徒
※夜間部、定時制、通信課程は含みませんが、科目履修生、聴講生等は含みません。
- ◇持参するもの
①学生証または在学証明書
②年金手帳
③印鑑
※退職した方は離職票等が必要な場合があります。代理人による申請は、代理人の身分証明書が必要です(委任状が必要な場合もあります)。

木造戸建て住宅の耐震化を促進しています

●問合せ 市建築政策課 施設維持係
TEL 25 - 1111 (内線 1324、1325)

	行橋市木造戸建て住宅耐震診断費補助制度	行橋市木造戸建て住宅耐震改修補助制度
補助内容	福岡県耐震診断アドバイザー派遣制度を利用して行った耐震診断に要する費用について全額補助	耐震改修工事に要する費用の一部補助
補助金額	耐震診断に要する費用(診断内容によって、3,000円と6,000円の2種類あり)	耐震改修工事に要する費用の50%に相当し、1,000円未満を切捨てた額(1件につき上限60万円)
募集件数	20件	耐震シェルター・防災ベッド設置に要する費用の46%に相当し、1,000円未満を切捨てた額(1件につき上限30万円)
募集期間	4月2日(月)～6月29日(金)	耐震改修工事に要する費用の50%に相当し、1,000円未満を切捨てた額(1件につき上限60万円)
その他	「福岡県耐震診断アドバイザー派遣制度」とは、福岡県主催の講習会を受講し登録された建築士(アドバイザー)が申請者宅を訪問し、耐震診断を行う制度です。 問合せ：生涯あんしん住宅センター Tel 092-582-8061	①耐震診断の結果、上部構造評点が1.0未満で、耐震シェルターまたは防災ベッドを設置 ②高齢者(65歳以上の方)、障がい者(障害者手帳の交付を受けている方)のいる世帯
募集件数	あわせて5件	
募集期間	5月1日(火)～6月29日(金)	
その他	申請する前に、耐震診断を行う必要があります。ほかの補助金との併用はできません。	

【注意事項】
・上記のほか、補助対象者や補助対象の住宅についても、いくつか条件があります。詳しくは担当課へお問い合わせください。
・募集期間を過ぎた場合はご相談ください。また申請前に着手した場合は対象外です。



行橋市文化振興公社からのお知らせ

平成30年度 ふるさと歴史講座受講生募集!

毎回、第一線で活躍される研究者や各地の文化財担当職員を講師に迎えて、郷土の歴史を分かりやすく、楽しく学ぶ『ふるさと歴史講座』。
今年度は「行橋の“明治150年”」を年間のテーマとして開講いたします。
歴史の好きな方、もっと地元のことを学びたい方など、どなたでも受講できます。

平成30年度 ふるさと歴史講座 —「行橋の“明治150年”」— 予定表

回	期日	テーマ	講師名
1	6月17日(日)	「京築の近代化遺産」	行橋市文化財調査委員 山内 公二
2	7月15日(日)	「戊辰戦争と小倉藩」	北九州市立自然史・歴史博物館 日比野 利信
3	9月16日(日)	「郷土の偉人 末松謙澄の生涯」	行橋市教育委員会 山口 裕平
4	10月21日(日)	「豊前神楽の歴史と見どころ」	元・福岡女学院大学教授 吉田 修作
5	11月18日(日)	「志士・元勳と行橋」	行橋市教育委員会 天野 正太郎
6	12月16日(日)	「日本庭園史からみた守田菴洲旧居庭園の魅力」	福岡県文化財保護課 正田 実知彦
7	1月20日(日)	「絵図と日記でたどる幕末のゆくはし」	行橋市文化財調査委員 山中 英彦

【申込方法】
ハガキに住所・氏名(ふりがな)・電話番号を明記の上、下記宛先までお申込みください。

【受付期間】 4月1日(日)～4月25日(水)

【募集定員】 40人程度(年間受講生)

【会場】
コスメイト行橋 2階
企画展示室・視聴覚室

【時間】
原則として、毎月第三日曜日
13時～15時

【受講料】
年間(7回)受講料 2,000円
単独講座受講料 500円

【申込み・問合せ先】
〒824-0005
行橋市中央1-9-3 コスメイト行橋
行橋市文化振興公社 ふるさと歴史講座係
☎0930-25-2711

※講師・テーマ・日にちなど、都合により変更する場合があります。ご了承下さい。年間受講生以外の方でも各回単独で講座を受講することも出来ます。

名作シアター

4月の名作シアター

『あなたのママになるために』
余命1年未満と宣告された女性が乳がんと闘う姿を描いた究極の家族愛の物語。
2015年/スペイン・フランス作品
4/20(金) ①10:30 ②14:00 (111分)
※整理券は配布中です。

5月の名作シアター

『きみがくれた物語』
昏睡状態になってしまった女性と彼女を懸命に支える夫の試練を描いた感動作。
2016年/アメリカ作品
5/18(金) ①10:30 ②14:00 (111分)
※鑑賞整理券は、4/20(金)から配布いたします。

鑑賞整理券は、コスメイト行橋1F文化ホール受付窓口にてお配りしています。
数に限りがございますので、どうぞお早めにお受け取りください。
なお、上映に関するお問い合わせは、下記までお問い合わせください。

■お問い合わせ■
コスメイト行橋 文化ホール
TEL.0930-25-2300

視聴覚センター

館外貸出し用 音楽CD

- ・桑田圭祐 / がらくた
- ・長渕剛 / ブラックトレイン
- ・山下達郎 / COME ALONG 3
- ・Kis-My-Ft2 / MUSIC COLOSSEUM
- ・永井龍雲 / ゴールデン☆ベスト～歌の歴史～
- ・石川さゆり / X-Cross III
- ・菅原洋一 / 息子と歌う想い出の歌
- ・内山田洋とクール・ファイブ / A面ヒット全曲集
- ・由紀さおり・安田祥子 / 両手いっぱい
- ・アリアナ・グランデ / THE BEST
- ・シルヴィ・バルダン / ベスト・オブ・シルヴィ・バルダン
- ・サラ・オレイン / シネマ・ミュージック
- ・反田恭平 / 月の光 ～リサイタルピース第1集

館内視聴専用 DVD

- ・植物図鑑.....2016/日
- ・八甲田山.....1977/日
- ・美女と野獣.....2017/米
- ・エイリアンコヴェナント.....2017/米
- ・エベレスト.....2016/米
- ・アイ・イン・ザ・スカイ.....2015/英
- ・グッバイ・サマー.....2015/仏
- ・ピクセル.....2015/米
- ・おさるのジョージ2 ゆかいな大冒険!.....2009/米

■お問い合わせ■
行橋市視聴覚センター
TEL.0930-25-3336

行橋市図書館

春の特設コーナー

一般

「桜花爛漫」

3/31 ▶ 4/26

『桜』「本物の花を身にまとうかわいい生花のアクセサリー」
『美しい花言葉・花図鑑』「一度は行ってみたい花の絶景」
『仏教のしきたりと季節の伝統行事』...など

「大人もあそぼう! おもちゃ箱」

4/28 ▶ 5/28

『ひらめきスイッチ』「遊ぶ力は生きる力」
『おもちゃの昭和史』「プリキのおもちゃ博物館」
『小さいことはいいことだ』...など

児童

「ヨーロッパの絵本と物語」

3/31 ▶ 5/12

『こねこのぴっち』『ひよことむぎばたけ』
『つきねこ』『おぼけりんご』...など

「運動会・遠足・ピクニック」

5/13 ▶ 5/28

『ぐりとぐらのえんそく』『ぼくのえんそく』
『ピクニック』『うんどうかいがはじまった』...など

■お問い合わせ■
行橋市図書館 TEL.0930-25-1911

第26回 行橋市美術展覧会

5月25日(金)～28日(月) 行橋市中央公民館

作品を募集します

募集するのは日本画・洋画・陶芸・書・写真の5部門で、応募された作品の中から審査を経て入選作品を決定し、展覧会で展示します。入選のうち、優秀な作品には「市長賞」、「運営委員長賞」、「議長賞」、「教育長賞」等を贈ります。日頃、創作活動に励んでいる皆さん、力作をお待ちしています!

【受付日時・搬入先】 5月12日(土)
14時～15時 行橋市中央公民館

【作品規定】

- ◆日本画 額装または軸装とする。
アクリル可、ガラス不可。
10号以上50号以内。
- ◆洋画 すべて、額装または仮縁付けとする。
油彩・水彩・パステル10号以上50号以内。
版画は、6号相当以上50号相当以内。
アクリル可、ガラス不可。
- ◆陶芸 壁面利用するものは、重さ5kg以内。
立体物は、50cm×50cm×70cm、
重さ20kg以内(縦横自由)。
- ◆書 半切(縦横自由)。
軸(縦のみ)は半切以内。
積文を裏面に添付すること。
・例① 137cm×35cm(半切)
・例② 105cm×105cm(全紙の2分の1)
※準会員以上は半切または県美術展覧会サイズ
例 182cm×51cm(県展サイズ)
・巻子本(巻物)は縦45cm×横200cm以内。
・篆刻は、縦のみ40cm×30cm。
・刻字は、半切以内。
- ◆写真 単写真は、四つ切以上全紙まで(準会員以上は全紙、半切)とし、
枠張り75cm×60cm以内。
組写真・連作写真の貼付作品は、
枠張り75cm×60cm以内。
アクリル可、ガラス不可。

壁面を利用して展示する作品は、金具(ヒートン等)や紐を付けてください。



【出品資格】

行橋市・豊前市・京都郡および築上郡に居住・在勤・在学する高校生以上の方。作品は公募展に未発表のものとし、出品点数は1人2点以内とします。

【出品料】

1点につき1,000円(高校生は1点につき500円)
※作品搬入の際に、出品申込書に添えて手続きしてください。

【搬出日時】

5月28日(月) 15時10分～15時30分

【表彰式日程】

5月26日(土) 9時30分

開催要項や出品申込書は、行橋市文化振興公社窓口(コスメイト行橋1階)および市内各公民館に用意しています。

なお、行橋市文化振興公社ホームページからもダウンロードできます。

【問合せ】

(公財) 行橋市文化振興公社
TEL 25-2711

まちの話題



私達の行橋を緑豊かな故郷に

3月7日、今川小学校の「親子ふれあい植樹祭」が行橋総合公園で行われました。緑を育てて心豊かな子どもを育成しようと昭和62年に発足した「緑の少年団」活動の一環で、毎年卒業前には6年生が記念の植樹を市内各地で実施しています。17回目の今年は約60人の児童とその保護者らが参加。児童達は「自然や生き物を大切に、緑豊かな地域にします」など誓いの言葉を唱和した後、保護者と協力しながら芝生広場の周囲に8本のクロマツを植えていきました。



春の全国大会 全力で悔いのない闘いを

第14回ポイント アンド ノックアウト全日本空手道選手権大会（3月31日 / 東京武道館）に出場した市内の小学生が大会前の3月1日に田中市長を訪問し、大会での健闘を誓いました。九州をはじめ各地区の予選を勝ち抜いたのは小島覇央君、村上力仁君、西山亜希さん、村上大仁君、久富裕大君、西山侑里さん、久富樹君、仮屋翔流君の8人で市内の桜神會館で稽古に励んでします。今回の目標は全員が優勝とのことで、田中市長は「お互いに切磋琢磨しながら、勝ち抜いてください」と激励の言葉をおくりました（写真上）。

また、第48回日本少年野球春季全国大会（3月26日 / 東京・大田スタジアムほか）に出場した京築ボーイズには大村裕真君（今元中）と谷頭立君（行橋中）が所属。いずれも全国大会は初めてだそうです。出場報告に訪れた2人に対して田中市長は「ひとつでもよい成績をおさめられるように、がんばってください」と話し、しっかりと握手を交わしました（写真下）。



まちの話題

ニュース & トピックス

あなたのまわりの身近な話題を待っています。広報係までご連絡ください。(TEL 25 - 9688)



最新装備で道路事情の変化にも対応

市消防本部が新たに導入した消防ポンプ車と高規格救急車の配備式が3月13日に実施されました。新しいポンプ車はポンプが操作しやすいようにタッチパネル方式のモニターを採用。また高速道路での事故に対応できる電動小型救助器具も積載しています。高規格救急車は室内が1.85mとスムーズに活動できる高さで、4車線でも見えるように車体の後方と横にLEDの大型赤色灯を設置しました。消防本部では新車両等を使った訓練を続け、今後も緊急事態に備えます。



子育て応援団 修了証を手に笑顔

子育てに困っている人と手助けをしたい人が会員登録をして相互に援助する「ゆくはしファミリーサポートセンター 結結」で、一時的な預かりやお迎えなどを行うサポート会員の養成講座が実施されました。2月から3月末にかけて行われた講座では保育専門学校の教員に加えて小児科の医師や救急救命士等が講師を務め、子どもを安全に預かるために必要な知識などを解説。最終日の閉講式では8回の講座を受講した会員に修了証が手渡されました。

新しい発想で地域の足を活性化しよう

市が西日本工業大学と取り組んでいた「公共交通デザインプロジェクト」の内容が3月19日の行橋市地域公共交通活性化協議会で発表されました。国土交通省の「高等教育機関と連携した公共交通の推進事業」を活用し、太陽交通バスの車両やバス停のデザインなどを検討していたもので、この日は9人の学生がバス停を三角柱にして見やすくするアイデアや話題性のあるラッピングバスなどを提案しました。市ではこれらを含め、路線バスの活性化を進めていきます。



手作りイベントにカリフォルニアの風

3月21日、アメリカの西海岸をテーマにした「カリフォルニアデー in 行橋」が開催されました。市内の若手経営者らが「市を盛り上げよう！」と企画したイベントで、初めての実施。あいにくの雨でしたが、市民体育館および周辺には大型バイク「ハーレーダビッドソン」やアメリカ車の展示、古着や雑貨、ハンバーガーショップなどが並び、カリフォルニアの雰囲気を楽しめる1日となりました。また、ステージライブでは踊りながら楽しむ人々で盛り上がりました。

スマホで飛び出す美術館

Yukuhashi 3D

行橋まちなか
オブジェ・
プロジェクト編

Step.1

スマートフォンで
アプリをダウンロード

iPhone からは
アンドロイド
からは



Step.2

作品にかざす

アプリを起動し、右の写真にかざしてください。見えづらい場合は、公式サイト（Yukuhashi 3D～スマホで飛び出す美術館～）から画像を印刷してかざしてください。公式サイトには他の作品も掲載中です。

yukuhashi3d

伊藤三千代さんの作品「Powan」
ものづくり room Powan（宮市）前
に設置しています。



ゆくはし国際公募彫刻展
実行委員会事務局
TEL 23 - 0032

「狂犬病予防集団注射」

を実施します！

☆行橋に住所登録がある方が対象となります

料金 ※一頭あたり

登録済 3,150 円
(注射料 2,600 円 + 済票交付料 550 円)

新規 6,150 円
(登録料 3,000 円を含む)

※動物病院で受ける場合は、料金が異なります。各病院にご確認ください。

●新規に犬の登録・狂犬病予防注射を受ける方 受付で新規登録申込書に

- ①飼主の住所・氏名
- ②犬の名前
- ③犬の種類
- ④性別
- ⑤毛色
- ⑥犬の生年月日

等を記入していただきます。

※会場には注射案内のハガキを必ず持参してください。
※会場での混雑が予想されます。つり銭のいらぬようにご協力をお願いします。

※登録している犬が死亡した場合や、飼主に変更があった場合は、市環境課へご連絡ください。

4月6日(金)	9:30 ~ 9:50	祇園団地内公園
	10:00 ~ 10:35	高瀬第一学習施設
	10:45 ~ 11:25	畠田東部地区公民館
	13:20 ~ 13:50	平島公民館
	14:05 ~ 14:45	稲童中公民館
	9:30 ~ 10:00	行事貴船神社
	10:10 ~ 11:10	中山グラウンド正門前
4月9日(月)	9:30 ~ 10:00	北大野井集会所
	10:15 ~ 11:15	ファミリーマート行橋安川通り店
	13:20 ~ 13:50	行橋北公民館
4月10日(火)	9:30 ~ 9:50	入覚公民館
	10:00 ~ 10:20	椿市公民館
	10:30 ~ 10:50	延永区公民館(延永区村中)
	11:05 ~ 11:35	正八幡宮横空き地
	13:20 ~ 14:00	福岡京築農協旧西宮市支店
	14:10 ~ 14:30	崎野真木野宅前
	9:30 ~ 9:45	西谷公民館
4月12日(木)	9:30 ~ 9:50	福丸公民館
	10:00 ~ 10:25	みやこの苑グラウンド駐車場
	10:40 ~ 11:00	長木広宣寺
	13:20 ~ 13:55	塚田団地吉田神社
	14:05 ~ 14:45	延永中央公民館
	9:30 ~ 9:50	小犬丸集会所
	10:05 ~ 10:35	柳井田公民館前(おたび所)
4月13日(金)	9:30 ~ 10:05	カトリック新田原教会
	10:15 ~ 10:35	道場寺中央公民館
	10:50 ~ 11:20	道場寺本区公民館
	13:20 ~ 13:40	羽根木集会所
	13:55 ~ 14:45	行橋南公民館
	9:30 ~ 9:50	天生田集会所
	10:00 ~ 10:20	大谷伊藤酒店
4月13日(金)	10:30 ~ 10:55	稗田公民館
	11:05 ~ 11:35	旧農協今川支所
	13:20 ~ 13:35	東流末集会所
	13:50 ~ 14:30	前田ヶ丘公民館
	9:30 ~ 9:50	泉公民館
	10:35 ~ 11:35	八景山区民会館前駐車場
	13:20 ~ 13:40	沓尾消防庫横
4月13日(金)	13:55 ~ 14:25	金屋春日神社
	14:35 ~ 15:05	桜町公民館

【問合せ】

環境課 環境係 Tel 25-1111
(内線 1253、1256)

※各会場とも開始直後は混み合いますので、ご注意ください。

ごみ減量化のために！分別収集にご協力ください！

燃えないごみ(不燃物)の出し方

■燃えないごみの収集日：月2回(平成30年度ごみ収集日程表でご確認ください)

- ・指定袋に入れて、収集日の朝8時まで決められた場所に出してください。
- ・片手で持てる重さにして、袋の口を縛って出してください。
- ・袋に入らないものは、粗大ごみシール(309円)を貼って出してください。
- ・価格(10枚入)：大45ℓ=620円、中30ℓ=410円、小15ℓ=200円

空きビン(赤い袋)

ふたをはずし、中身を抜いて軽くゆすいでから出してください。中身が入っている場合やフタがついている場合は、回収できません。
ふたはそれぞれ分別してください。



空き缶(青い袋)

軽くゆすいで汚れを落としてから出してください。スプレー缶や卓上ガスボンベは、使い切って中身の無い状態で缶に穴を開けてから出してください。中身が入っている場合は、破裂・爆発等の危険があるため回収できません。



びん・缶以外の不燃ごみ(茶色の袋)

- 例) なべ、やかん、茶わん、皿、ガラス製品、陶器類、自転車、小型の家電、金属類、ガスレンジなど
- ・かさ…布の部分は燃えるごみへ、金属の部分は袋に入らない場合は粗大ごみシールを貼ってください(10本までまとめて結構です)
 - ・石油ストーブ…灯油等を抜いて出してください
 - ・白熱電球、LED照明等、ボタン電池



☆蛍光管・乾電池は回収ボックスに出してください☆
回収ボックス設置場所…市役所、コスメイト行橋、ウィズゆくはし、各校区公民館等

◇市で収集できないもの

下記のものについては市で収集できません。ご注意ください。

建築廃材、ブロック、瓦、灰、土砂、タイヤ、バッテリー、消火器、ガスボンベ、オイル、ペンキ、化学薬品、肥料、農薬、農業用ビニール、漁網、浴槽、バイク(50ccを含む)、オルガン、ピアノ、ボウリングの玉、農業機械、営業用看板、ドラム缶、テレビ、パソコン、エアコン、洗濯機、衣類乾燥機、冷蔵庫等

◇収集品目の変更について

以下の2点については、粗大ごみシールを貼って燃える粗大ごみへ出してください。

- ・家庭で使用するパソコン用等のOAチェア
- ・旅行用のキャリーバック

大きさは問いません。ごみ袋に入るものでも粗大ごみ扱いとなります。

ごみの分別・収集、し尿に関することは・・・市環境課 管理係 Tel 25-1111 (内線 1251) へ

あなたの健康を応援します

平成30年度 高齢者用肺炎球菌ワクチン予防接種のご案内



日本人の死亡原因の 第3位は肺炎です

肺炎の主な病因は肺炎球菌によるもので、この予防接種は発症や重症化を防ぐ目的で実施されます。

市の補助を受けられるのは、一生に1回!!

期間を過ぎると補助が受けられません。ご注意ください。

◆実施期間
平成30年4月2日(月)～平成31年3月30日(土)

持参品：自己負担金 1,800円
保険証(生活保護受給中の方は保護受給証明書)

※生活保護を受けている方は無料で接種できます。

「保護受給証明書」(市生活支援課で発行)を医療機関の窓口に必ず提出してください。

事前に病院へ連絡してから受診してください。

【注意!!】
今までに肺炎球菌ワクチン(ニューモバックス NP)を接種された方は対象になりません。(自費で受けられた方も含む)
万が一、5年以内に再接種をした場合、接種部位が痛み・腫れる・硬くなるなどの副反応が強くなる場合がありますので、特にご注意ください。

▼平成30年度 高齢者用肺炎球菌ワクチン予防接種指定医療機関

	医療機関名	所在地	電話番号		医療機関名	所在地	電話番号
1	井手口医院	高瀬	22-2688	20	すえまつ医院	西泉	22-1132
2	いりょうファミリークリニック	神田町	31-7285	21	たかお医院	南泉	25-5880
3	上垣脳神経外科医院	高瀬	22-7557	22	高城循環器内科医院	大橋	22-0221
4	上田内科眼科医院	中央	22-2132	23	橋本医院	北泉	25-6262
5	蛭崎整形外科医院	行事	22-0887	24	はまさき循環器内科	西宮市	22-0070
6	大原病院	宮市町	23-2345	25	ひえだ診療所	下稗田	22-9544
7	おおみや整形外科医院	西宮市	28-0038	26	ひまわりクリニック	西宮市	26-7000
8	岡部医院	泉中央	26-7011	27	ふくしま整形外科クリニック	西宮市	26-0006
9	長部医院	南大橋	22-3470	28	ふじた内科クリニック	南大橋	23-3986
10	鍵山医院	道場寺	22-2686	29	三木内科クリニック	行事	23-5506
11	かたおかクリニック	今井	24-8000	30	やまうち内科クリニック	中央	28-0022
12	きむらクリニック	大橋	28-9555	31	矢津内科消化器科クリニック	行事	22-2524
13	くまがえ内科医院	中津熊	23-3422	32	山田医院	天生田	22-1195
14	COSMOS スキンクリニック	南大橋	26-1112	33	やまみち胃腸科内科	西泉	23-2208
15	サカイダクリニック	宮市町	26-3331	34	行橋記念病院	北泉	25-2000
16	佐藤整形外科クリニック	行事	24-3313	35	行橋クリニック	西宮市	24-5677
17	しらかわ医院	北泉	26-1103	36	行橋中央病院	西宮市	26-7111
18	新田原聖母病院	東徳永	23-1006	37	行橋厚生病院	大野井	23-1230
19	新行橋病院	道場寺	24-8899	38	渡辺クリニック	西宮市	24-2101

※指定医療機関は変更になる場合があります。市外の医療機関で接種する方は、健康づくり推進係へお問い合わせください。

対象者

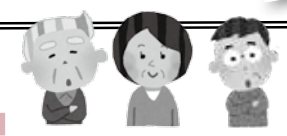

行橋市に住民票があり、今までに肺炎球菌ワクチン(ニューモバックス NP)を接種したことがなく、下記の表に該当する年齢の方です。なお、心臓・腎臓・呼吸器等の障害でおおむね身体障害程度等級1級の方など60歳～64歳の方でも接種できる場合があります。内容については健康づくり推進係までお問い合わせください。

年齢	生年月日
65歳	昭和28年4月2日～昭和29年4月1日
70歳	昭和23年4月2日～昭和24年4月1日
75歳	昭和18年4月2日～昭和19年4月1日
80歳	昭和13年4月2日～昭和14年4月1日
85歳	昭和8年4月2日～昭和9年4月1日
90歳	昭和3年4月2日～昭和4年4月1日
95歳	大正12年4月2日～大正13年4月1日
100歳	大正7年4月2日～大正8年4月1日

美夜古はつらつサークル(環境ボランティア) 春季住みよい街づくり 清掃キャンペーン

一緒に楽しく歩きながら、市内の清掃活動に参加してみませんか?
より多くの市民の皆さんのご参加をお待ちしています!

★日時：4月20日(金) ※雨天中止
10時～12時

★集合：行橋市中央公民館前
9時50分

★活動場所：中央公民館→中町→西町→駅前周辺→市役所通り→市役所

★持参品：軍手、ビニール袋、火ばさみ等

※保険に加入していませんので“安全第一”で各自対応してください。
※会員を募集しています!入会希望の方はご連絡ください。

★問合せ：平野 TEL 23-3347



社交ダンスサークル行橋 会員募集～!



★日時：毎週土曜日
①中級…午後13時～14時30分
※10種目を練習
(現在ワルツのバリエーションおよびチャチャチャを練習中)

②初級…14時30分～16時
※初心者の方も安心!基礎を重点にワルツ・タンゴ・ルンバ・チャチャチャを練習中。

★場所：コスメイト行橋

★費用(会場費等)：2,000円/月
①②共に参加できます。

★講師資格：JCF認定WDT教師
協会連合会発行ワールド・ライセンスダンス教師資格

★問合せ：社交ダンスサークル行橋
宮崎 TEL 080-6419-3800

「ひと息の村相談カフェ」開催!

健康に関するちょっとした不安や気になる事を気軽に話しにきませんか?

看護師による健康相談コーナー、ケアマネージャーによる介護相談、ミニコンサート等。参加無料、無料喫茶コーナーもあります!

★日時：4月6日(金)13時～15時

★場所：在宅療養支援事業所
ひと息の村1階(行事7-25-3)

★問合せ：ひと息の村(永野)
TEL 22-2583



コーラスで健康に♪ メンバー募集!



歌が好きな人集まれ～♪
正しい発声で、誰もががらうさむ童謡や唱歌、話題曲を楽しく歌い、健康も維持しながら仲間づくりをしませんか?

楽譜が読めなくても大丈夫です。
懇切丁寧に指導します!年齢性別は問いません。初心者大歓迎です。お待ちしております☆

★日時：毎月第2、第4火曜日
19時～20時30分

★場所：小波瀬コミュニティセンター
(苅田町新津1-10-1)

★問合せ：川端 TEL 080-5252-6702

市民の伝言板

春の「ものづくり工房 技術室」のイベント!

★問合せ：原 TEL 090-2086-2067

▶第4回行橋ミニ四駆レース大会

130mのコースを体験してみませんか。どなたでも参加できます!
ジュニアの部(中学生以下)とオープン部の部で楽しくレースをします。

★日時：4月29日(日)

★場所：サンワークゆくはし
※当日会場で受付を行います

▶京築の街路樹・樹木マップづくり

行橋郊外と豊津町をのんびり散策しながら、植物研究をしている方と一緒にマップ作りをしませんか。

★日時：4月21日(土)
13時～16時

※詳細はお問合せください。



▶ロボットを作ってプログラミングで動かす体験会

★日時：5月4日(金・祝)、5日(土・祝)
10時～15時のうち2時間

★対象：小中学生

★場所：「ものづくり工房 技術室」
(長音寺155-3)

※イベントの詳細は「ものづくり工房技術室」のホームページをご覧ください

子育て支援係からのお知らせ

☆行橋市内の方が対象です

TEL 25-1111 (内線1183、1184)

4月の「こんにちは赤ちゃん訪問」

子育ての応援ができるように、生後4カ月までの赤ちゃんがいるご家庭を対象に家庭訪問を行います。

- ◆対象者：平成30年1月・2月生まれの赤ちゃん
- ◆訪問者：助産師、保健師、保育士など
- ◆内容：赤ちゃんの育児の相談、乳幼児健康診査
定期予防接種の説明、母乳相談やサークルなどのご案内
- ◆問合せ：子育て支援センター
(専用ダイヤルTEL 23-9390)

※訪問の際、出生届の手続きの際にお渡しした「こんにちは赤ちゃん訪問アンケート」を回収させていただきます。
日程は事前に連絡します。
※プライバシーは厳守します。



ハゲルーム(母乳相談)

- ◆日時：5月7日(月)9時～11時
- ◆内容：個別の母乳相談に助産師が応じます。
- ◆場所：ウイズゆくはし2階
- ◆申込締切：4月27日(金)

要予約

もぐもぐ教室(離乳食教室)

- ◆日時：5月18日(金)10時～11時30分
(9時30分より受付)
 - ◆場所：ウイズゆくはし2階 栄養指導室
 - ◆対象者：離乳食を学びたい方
 - ◆持参品：母子健康手帳、筆記用具
 - ◆内容：離乳食作りの見学と簡単な体験および試食
 - ◆定員：20組 ※定員になり次第締切
- ※お子様と一緒に参加される方は、スリングやおんぶ紐などをお持ちください。

要予約

お知らせ 奨学金の貸付

市学校教育課 学務係 ☎内線 1347
行橋市では、有為な人材を育成するため、経済的理由により就学困難な高校生・大学生等に奨学資金を貸付けます。
■資格：市内に1年以上在住する方で、他の奨学資金を受けていない方
■人員・金額
・高校生 15人 公立 月額 10,000円 私立 月額 20,000円
・大学生等 15人 公立 月額 30,000円 私立 月額 40,000円
※貸付期間は4月～3月までの12カ月です
■申込期間：4月13日(金)～5月15日(火)

催し 無料 京都医師会 健康推進講演会

京都医師会 ☎22-0420
■日時：5月19日(土) 14時～16時
■場所：コスメイト行橋
■申込先：市地域福祉課 健康づくり推進係 (TEL: 23-8888) または行橋市・苅田町・みやこ町の各医療機関
※事前申込が必要です
■内容：楽しく運動して、健康寿命をのばす！
▶講演会①
「80歳、現役医師100キロウォーク16時間11分で完歩」講師：京都医師会 小宮 俊秀さん
▶講演会②
「1日8,000歩・早歩き20分」健康法～がんや認知症など生活習慣病全般を予防する奇跡のウォーキング～
講師：東京都健康長寿医療センター研究所 運動科学研究室長 青柳 幸利さん
▶意見交換会「楽しく運動を続ける工夫」

『不正大麻・けし撲滅運動』

～きれいなけしの花にご注意！～
きれいな花を見かける季節になりましたが、けしには植えて良いものと、悪いものがあります。

こんな「けし」を見かけたらご連絡ください！

- ▶植えてはいけない「けし」の特徴
・草丈が大きく1m以上になる
・全体が白っぽい緑色をしており、毛がない
・茎を抱きこむように葉が生えている
・葉が大きく長楕円形で、まわりの切れ込みが浅いなど

【問合せ】
福岡県京築保健福祉環境事務所
総務企画課 企画指導係 TEL: 23-2379

お知らせ 小・中学生の 就学援助補助金

市学校教育課 学務係 ☎内線 1347
■目的：経済的理由により就学困難な小学生・中学生の保護者に対し給食費等の援助を行う
■注意事項
・継続申請する場合も手続きは必要(※1月に入学準備金の申請手続きをされた方は不要)
・県立中学校(育徳館等)は一部対象
・生活保護受給者に関しては手続きの必要はありません
・収入等の審査があります
■申請期間：4月2日(月)～20日(金)
※これ以降も随時申請は受け付けますが5月以降の認定となります。
■申請場所：①各小中学校 ②学校教育課学務係
■必要なもの：通帳、印鑑、市外在住または平成29年1月2日以降に行橋市に転入された方は所得課税証明書(最新のもの)

募集 福岡県 平成30年度 県政モニター募集

福岡県総務部 県民情報広報課 広聴係 ☎092-643-3103
☎monitor@pref.fukuoka.lg.jp
福岡県では、県の施策・制度などについて、ご意見・ご提案をいただく県政モニターを募集します。
■活動内容：アンケートの回答(6回程度)、県政への提案(随時)
※活動はすべてインターネットを利用して行っていただきます

■任期：県政モニターを委嘱する日から平成31年3月末まで
■募集人数：400人
■応募資格：県内在住の18歳以上(平成30年4月1日現在)で、パソコンやスマートフォンなどにより、インターネットの利用および電子メールの送受信ができる人(ただし、国・地方公共団体の議員、常勤の公務員、平成28・29年度県政モニター経験者を除く)
■謝礼：活動実績に応じてQUOカードを進呈(上限3,000円)
■応募締切：平成30年5月31日(木)
■応募方法：県ホームページからの申請、電子メールのいずれか

☆詳細はお問合せまたは県ホームページをご覧ください。



スポーツ 結果 第51回行橋市バタック 協会主催バタック大会

行橋市老人クラブ連合会 ☎22-5756
3月13日に行橋市ウィズゆくはし多目的グラウンドで開催され、60チーム198人が参加しました。
優勝…蓑島校区 蓑島Aチーム
佐藤 絹子、中原 千恵子、中川 節子
準優勝…今川校区 宝山Bチーム
池田 隆、安藤 隆弘、池田 尚子
第3位…今元校区 杏尾Aチーム
中尾 リュウ子、毛利 正子、山口 和歌子
▶最高齢者賞
仲津校区 溝上 秀雄 83歳
仲津校区 山田 早苗 83歳

スポーツ 募集 第26回行橋市 ふれあい卓球大会

行橋市体育協会 ☎☎25-8222
■日時：5月20日(日) 受付8時40分～9時
■会場：行橋市民体育館
■参加資格：①または②に該当する方
①18歳以上の市内に在住または在勤の方。ただし、市外の方でも障がい者と同じクラブに所属しボランティア活動をしている方は参加可能です。
②18歳以上の障がい者で卓球クラブに所属している方。
※年齢は大会日を基準
■種目：男子の部【A級・B級・C級】 女子の部【A級・B級・C級】 初級の部 男女混合可(初級の部は、4チーム以上の参加がある場合は実施)
■チーム編成：各種目とも団体戦とし、1チーム3人3単とします。登録は4人まで可能です。
■参加料：1チーム1,500円(大会当日受付でお支払いください)
■申込み：4月26日(木)までに上記へ

スポーツ 結果 第69回行橋市ふれあいグラウンド・ゴルフ春季大会

行橋市体育協会 ☎☎25-8222
3月1日に中山グラウンドで開催され、183人が参加しました。
▶男子の部
優勝…春本 等(新田原クラブ)
準優勝…吉田 宏(勝山クラブ)
第3位…重松 元治(豊津クラブ)
▶女子の部
優勝…福田 晴子(新田原クラブ)
準優勝…中原 明美(今川クラブ)
第3位…渡辺 美知恵(豊津クラブ)

募集 大橋ふうりん祭 手作り風鈴大募集!

実行委員会 三津木さん ☎090-8762-9062
今回で11回目を迎える大橋ふうりん祭では、昨年大好評をいただいた手作り風鈴を今年も募集します。ふうりん祭の期間中、参加店舗内で展示販売します。素材は自由でプロアマを問いません。
■申込み：随時上記へ
■作品提出：6月20日(水)までにプティック三津木(大橋3-12-1)へ



お知らせ 海技免許の更新 (5年ごとの更新)

関門海技免許センター ☎083-266-4029
■日時：5月12日(土) 9時30分から受付 10時講習開始
■場所：サンワークゆくはし
■持参するもの：①海技免許証 ②写真2枚(縦4.5cm×横3.5cm) パスポートサイズ(スピード可)
※免許証に記載されている現住所等に変更がある場合は本籍地記載の住民票(1通)が必要
■費用：小型免許更新講習8,500円 小型免許失効再交付講習14,400円
☆詳細については事前にお問合せください。



平成30年度行橋市障害福祉サービス等事業所の公募について

「第5期行橋市障がい福祉計画」および「第1期行橋市障がい児福祉計画」(平成30年度から平成32年度)に基づき、事業所整備を希望する事業者を公募します。公募後は行橋市障害福祉サービス等事業所整備検討委員会にて審議をおこない選定します。

- 公募するサービス
・共同生活援助(重度身体障がい者等を受入可能なグループホームに限る)
・就労継続支援A型・B型(共同生活援助を併設する場合のみ可。単独整備不可)
・児童発達支援
・放課後等デイサービス
■公募期間：4月2日(月)～10日(火)

催し 無料 平成30年度ヘルシー教室 食生活改善推進員養成講座

市地域福祉課 健康づくり推進係 ☎23-8888
生活習慣病予防のための基礎知識を学習する教室です。修了後、食生活改善推進会に入会していただき、自己学習の継続と、地域での食生活改善のためのボランティア活動をしていただきます。年齢、性別、料理経験は問いません。
■内容・日程
・5月16日(水) 9時30分～12時 開講式(オリエンテーション・健康講話)
・5月30日(水) 9時30分～12時 運動(実技)
・6月13日(水) 9時30分～12時 食育(講話)
・6月27日(水) 9時30分～13時 調理実習①
・7月4日(水) 9時30分～12時 歯の健康(講話)
・7月18日(水) 9時30分～13時 調理実習②
・8月6日(月) 9時30分～11時30分 食生活改善推進会学習会(運動)
・8月22日(水) 9時30分～13時 調理実習③
・9月5日(水) 9時30分～12時 閉校式(食進会について)
■場所：ウィズゆくはし
■対象者：食や健康づくりに関心がある市民
■定員：男女合わせて36人
■申込み：4月6日(金)～5月1日(火)
■食生活改善推進会への加入について
入会資格…全9回の教室のうち7回以上受講された方(補講制有り)
※受講料は無料ですが、テキスト代(1,300円)は自己負担になります
※5月2日(水)以降のキャンセルはテキスト代がかかります

4月は 未成年者飲酒防止強調月間

未成年者の飲酒は法律で禁止されています。未成年者がお酒を飲むと、脳の機能の低下、肝臓等の臓器への障害、性ホルモンの異常などのリスクが高くなります。

お酒は二十歳になってから



福岡国税局・行橋税務署

催し 第28回みやこ音楽学院 ミュージックフェスタ

詩音コーポレーション みやこ音楽学院 中村さん ☎23-2960
毎年ご好評いただいているミュージックフェスタです。
■日時：4月29日(日) 9時30分開演(9時開場)
■場所：コスメイト行橋 文化ホール
■内容：歌の祭典(歌唱・ピアノ・ゲスト&講師 歌唱)、韓国宮廷舞踊(三条 摩耶さん)、2018歌謡グランプリ(キングレコード賞、読売新聞社賞が贈られます。審査員はキングレコードチーフプロデューサーの財津 東二さん、編曲家の橘 ゆりさんほか、特別審査委員に作曲家 岸本 健介さん)、キングレコード歌の競演
■チケット代：1,500円



- 応募方法
公募期間内に、必要書類を障がい者支援室(西棟1階⑩番窓口)に提出してください。
☆「必要書類」、「審査項目」等の詳細については、市ホームページをご覧ください。
■問合せ・申込み
地域福祉課 障がい者支援室 障がい者支援係 ☎25-1111(内線1153)

Information Box



市役所	TEL 25-1111 FAX 25-0299
ウィズゆくはし	TEL 23-1111 FAX 22-2903
中央公民館	TEL 22-3911
市民体育館	TEL 24-4000
研修センター	TEL 25-3355
コスメイト行橋	TEL 25-2300 FAX 25-1456
サンワークゆくはし	TEL 24-8811
シルバー人材センター	TEL 26-3355
中山グラウンド	TEL 24-5859
行橋市体育協会	TEL 25-8222
男女共同参画センター	TEL 26-2232
行橋赤レンガ館	TEL 23-7724

行橋市ホームページ
http://www.city.yukuhashi.fukuoka.jp

お知らせ 新規学校卒業者の求人はハローワークへ!

行橋公共職業安定所 専門援助部門
☎ 25-8609 ☎ 23-8199

平成 31 年 3 月の新規中学・高等学校卒業予定者を対象とする求人は、ハローワークにて 6 月 1 日から受付を開始します。企業の皆さまにおいては、新たに社会に出ようとする若者の雇用機会の確保・拡大をご検討いただき、一人でも多くの求人をお願いします。

詳しくは、ハローワーク行橋(学卒担当)までお尋ねください。



お知らせ 建設工事等の市内業者は業者登録申請の手続きを!

市契約検査課 ☎ 内線 1381、1382
業者登録申請の受付を実施します。

■対象:平成 30 年度に建設工事(土木・建築・電気・管・舗装・塗装・造園等)および測量・設計等の入札や見積りに参加を希望する業者

※建設業許可、経営事項審査および各種登録を受けていない業者、ならびに市税等の滞納がある業者は受付しません。

■受付期間:4月2日(月)~27日(金)

■登録期間:平成 30 年 8 月 1 日から平成 31 年 7 月 31 日の 1 年間

■申込方法:市規定の申請書を受付期間内に契約検査課(市役所西棟 3 階)へ提出してください。持参のみ受け付けます。

※申請書は市ホームページからダウンロードできます。

お知らせ 固定資産課税台帳等 縦覧・閲覧

市税務課 固定資産税係 ☎ 内線 1137

固定資産税(平成 30 年度分)は平成 30 年 1 月 1 日現在で課税されます。平成 29 年中に土地や家屋を取得・喪失した方、農地転用申請をした方、家を新築して 3 年度を経過する方等は、固定資産税が変わります。

■日時:4月2日(月)~5月31日(木) 8時30分~17時 ※土・日・祝日は除く

■場所:市税務課 固定資産税係 (市役所東棟 1 階 ①番窓口)

【縦覧:他の帳簿との比較可】

土地価格等縦覧帳簿・家屋価格等縦覧帳簿

■縦覧できる人

土地・家屋の固定資産税の納税義務者または納税管理人、同居の家族、委任状を有する代理人

■持参品:本人確認ができるもの、代理人の場合は委任状

※ご家族でも同居の方以外は委任状が必要です

【閲覧:自分の帳簿のみ確認可】

固定資産課税台帳(名寄せ帳)

■閲覧できる人

固定資産税の納税義務者または納税管理人、同居の家族、委任状を有する代理人、借地・借家人等の利害関係者(該当部分のみの閲覧)

■持参品:本人確認ができるもの、代理人の場合は委任状、借地・借家人等利害関係人の場合は賃借物件の明記された契約書等の利害関係がわかる書類

募集 よい歯のコンクール 歯の標語・川柳募集

京都歯科医師会 ☎ 24-7777

▶「まだまだよい歯のコンクール」応募

■応募資格:80歳以上で自分の歯が20本以上残っている人 先着 10 人

■応募場所:行橋市・京都郡の各歯科医院、行橋京都休日・夜間急患センター(歯科)

▶「歯に関する標語または川柳」応募

■応募方法:官製はがきに 5 点まで「標語」または「川柳」とご記入の上、住所、氏名、年齢、性別、電話番号をお書きください。

■応募先:〒824-0031 行橋市西宮市 5-1-5 京都歯科医師会「標語」係または「川柳」係 ※いずれも締切は **5月2日(水)** まで 表彰式は 6 月 3 日(日)第 35 回歯と口の健康フェアにて行います



催し 山中 恵理子 ヴァイオリンリサイタル

山中恵理子コンサート実行委員会 ☎ 42-0070

プログラムは、サラサーテ/カルメン 幻想曲、サン=サーンス/ヴァイオリン・ソナタ 第 1 番、バッハ/無伴奏ヴァイオリン・ソナタ 第 1 番、ベートーベン/バイオリン・ソナタ第 5 番《春》です。ぜひご来場ください。

■日時:4月21日(土) 15時開演(14時開場)

■場所:コスメイト行橋文化ホール
■入場料:2,500 円(当日 3,000 円)(高校生以下 500 円)

※中学生以下は、保護者の方が同伴してください。

※チケットは、コスメイト行橋でも取り扱っています。

お知らせ 緑の募金のお願い

市農林水産課 農業振興係 ☎ 内線 1236

水と豊かな郷土作りや、地球温暖化の防止によって人々の健康と子ども達の未来を守るために、今年も「緑の募金」へのご協力をお願いします。

※昨年度は行橋市で 341 万円を超える募金が集まりました。



お知らせ 政治倫理審査会 資産報告書 審査意見書の閲覧

市総務課 総務係 ☎ 内線 1431

平成 29 年資産報告書審査意見書を閲覧できます。

■日時:月曜~金曜(祝日除く) 8時30分~17時

■場所:市役所 4 階 総務課総務係

■内容:議員、市長等が提出した資産報告書に対する市政治倫理審査会の審査結果および意見

募集 障害者会員を募っています!

行橋市身体障害者福祉協会(南大橋 3-15-18)

☎ 22-1608

行橋市身体障害者福祉協会では、みんなで親睦を深めて、悩みや相談のできる仲間をつくるために会員を募集しています。スポーツや、カラオケ大会など楽しいイベントも企画しています。

障害があっても、努力をすれば希望する仕事に就くことも出来ます。ともに頑張りましょう!学生も大歓迎!ボランティアも募集しています。

催し 無料 切り絵作品展

岩瀬さん ☎ 25-3262

リハビリ療養で切り絵を始めました。和紙を使ったカラフルな作品やニューヨークの街並み、日本の風景等を切り絵で表現しました。リハビリの成果をたくさんの方に見ていただけるよう作品展を行います。ご来場をお待ちしています。

■日時:4月13日(金)13時~17時
4月14日(土)、15日(日) 10時~17時

■場所:行橋赤レンガ館

試験 募集 福岡県警察官 第1回採用試験

福岡県行橋警察署 総務第一係 ☎ 24-5110(内線 212)

■募集内容

- ・警察官 A (大卒・見込み、男性 130 人、女性 26 人)
- ・警察官 A (武道指導、3 人)
- ・警察官 B (高卒程度、男性 22 人)
- ・警察官 C (専門捜査官、13 人)

■受付期間:4月2日(月)~23日(月)

■第一次試験日:5月13日(日) ※試験日程等の詳細はインターネット「福岡県警察 採用」で検索してください

☆申込書は行橋警察署・交番・駐在所で配布しています

募集 無料 公共職業訓練生 (6月生) 募集

ポリテクセンター福岡 受講者係(北九州市八幡西区穴生 3-5-1)

☎ 093-641-6909

■訓練科名・定員

- ①住宅リフォーム技術科...20 人
- ②企業実習付若年住宅リフォーム技術科...4 人
- ③電気設備技術科...16 人
- ④企業実習付若年電気設備技術科...10 人

■対象者:公共職業安定所に求職申込みをし、受講指示または受講推薦をいただける方

■訓練期間

6月1日(金)~11月28日(水)

■募集期間:4月9日(月)~5月14日(月)

■選考日:5月21日(月)筆記および面接

■申込み:住所を管轄する公共職業安定所 ※受講料は無料ですが、教科書・訓練生保険料等の費用は自己負担になります。

☆施設見学会...4月11日(水)、4月25日(水) 13時30分~、予約不要、直接ポリテクセンター福岡にお越しください。

募集 無料 公共職業訓練受講生 (6月生) 募集

ポリテクセンター飯塚 受講者第 1 係(飯塚市柏の森 83-9)

☎ 0948-22-4988

■訓練科名・定員:構造物溶接科...15 人

■対象者

公共職業安定所に求職申込みをしている方

■訓練期間

6月1日(金)~11月27日(火)

■募集期間:4月2日(月)~5月15日(火)

■選考日:5月22日(火)

筆記および面接

■申込み:住所を管轄する公共職業安定所 ※受講料は無料ですが、教科書・作業服等の費用は自己負担になります。

☆施設見学会...4月5日(木)、4月17日(火) 13時~、予約不要、直接ポリテクセンター飯塚にお越しください。

講座 募集 職業訓練講座

豊前地域職業訓練センター(豊前市大字八屋 1926)

☎ 0979-82-1511

▶医療事務講座

■訓練期間:5月9日(水)~7月13日(金)の月、水、金曜日

■場所:豊前地域職業訓練センター

■対象者:希望者

■受講料:30,850 円(別途テキスト代必要)

■定員:20 人

▶職長・安全衛生責任者教育

■訓練期間:5月10日(木)、11日(金)

■場所:豊前地域職業訓練センター

■対象者:企業の中堅社員

■受講料:10,280 円~11,310 円(別途テキスト代必要)

■定員:20 人

◆消費生活センターニュース◆

子どもの「オンラインゲーム」に要注意!

クレジットカード会社から 30 万円の請求書が届きました。驚いて小学生の子どもに聞くと、無断で親のクレジットカードを持ち出し使ったことを認めました。その子どもは年齢を 10 歳とするとゲームができないので、20 歳と年齢を偽って登録したそうです。

【問合せ】

行橋市広域消費生活センター 行橋市西宮市 2-1-39 TEL:23-0999

試験 募集 危険物取扱者試験

行橋市防災協会(消防本部危険物係) ☎ 25-5061

■日時:6月24日(日)10時から

■会場:九州国際大学、福岡県立大学、西南学院大学

■日時:6月30日(土)10時から

■会場:久留米工業大学

■試験区分:甲種、乙種全類、丙種

■申込期間

▶願書提出の場合

4月13日(金)~26日(木)

▶電子申請の場合

4月10日(火)~23日(月)

※受験願書等は 4 月 2 日(月)頃から市消防本部で受け取れます。

※電子申請は消防試験研究センターホームページからできます。

【受験準備講習会】

■日時:5月27日(日)9時~17時

■会場:行橋市消防本部 2 階会議室

■講習区分:乙種第 4 類(丙種を受験希望される方にも参考になる内容です)

■料金:受講料 2,000 円(会員・学生 1,500 円)

テキスト 1,340 円(法令編) 1,340 円(実務編)

例題集 1,660 円(乙種 4 類)

※テキストは「法令編」、「実務編」の 2 冊が必要です。

■申込み:事前に所定の申込用紙を使用し防災協会事務局へお申込みください。



人の動き
 平成30年
 2月末現在
 (住民基本台帳より)
 人口 73,311人
 男 35,119人
 女 38,192人
 世帯 32,256
 【前月比】
 人口 27減
 世帯 2減



Giravanz
 行橋市は
 ギラヴァンツ北九州
 のフレンドリー
 タウンです。

次号
 4月15日号の発行日は
 4月16日(月)です。

ゴミの動き
 (2月分)
 可燃ゴミ
 ●1,398t
 不燃ゴミ
 ●59t
 資源ゴミ
 ●34t
 1人当たりのゴミ
 ●19.87kg
 【前月比】
 可燃ゴミ
 ●292t減
 不燃ゴミ
 ●8t減
 【前年同月比】
 可燃ゴミ
 ●11t減
 不燃ゴミ
 ●2t増

防災行政無線の放送内容は、
0120-88-1984 および
0120-77-1984(増設分)で確認できます。
 【通話料無料、携帯・PHS 通話可能】

油木ダム貯水量
 (3/23 現在)
 貯水率…55.5%
 現在貯水量
 9,122,200t
 総貯水量
 16,450,000t

今月の納期【4月】
 ◆国民年金保険料 3月分
 ~納付は便利な口座振替で~

行橋京都休日・夜間急患センター
 東大橋2-9-1 TEL:26-1399

- 歯科 (受付時間) : 日曜・祝日 9時~17時
- 内科 (受付時間)
 月曜~金曜日 19時15分~翌朝5時45分
 土曜・祝日の前日 19時15分~翌朝9時
 日曜・祝日 昼間 9時~17時45分
 夜間 19時15分~翌朝5時45分
- 小児科 (受付時間)
 月曜~金曜日 19時15分~22時45分
 土曜・祝日の前日 19時15分~翌朝9時
 日曜・祝日 昼間 9時~17時45分
 夜間 19時15分~22時45分

各種相談・休日相談医 (4/5~4/27)
 4月

- 5日 年金出張相談 (予約制 TEL093-471-8873)
- 9日 補聴器相談 (市役所 202 会議室、13時~15時)
- 11日 弁護士相談 (予約制 市社協 TEL23-1111)
- 12日 行政相談 (市社協 TEL23-1111)
- 13日 若者向け就労支援窓口 (企業立地課 内線 1223)
- 17日 補聴器相談 (市役所 202 会議室、13時~15時)
- 20日 若者向け就労支援窓口 (企業立地課 内線 1223)
- 23日 出張労働相談 (TEL093-967-3945)
- 25日 行政書士市民相談会 (市役所 501・502 会議室)
- 26日 子育て女性就職相談 (予約制 TEL093-533-6637)
- 27日 若者向け就労支援窓口 (企業立地課 内線 1223)

▼休日相談医は3月末で終了しました。急病等の際は
 休日・夜間急患センターをご利用ください。
 ▼交通事故相談は奇数月(5月、7月、9月、11月、
 1月、3月)の実施となります。

編集後記

■今日から新年度が始まりましたね。まだまだ朝夕は肌寒い日が続きますが、春の柔らかな日差しは、私の気分を上げてくれ、たまたまなくワクワクしてしまいます。発行日には桜も満開近くに咲いているかなと楽しみにしていますが、実は今年は一足先にお花見を楽しみました。日先日、今川河川敷の桜の剪定作業に参加し、剪定した桜の枝を数本持ち帰りました。まだ全く茶色の小さな蕾でしたが、花瓶に挿しているところ、3週間で満開に。毎日大きくなる蕾にワクワクしながら数日間とても楽しめました。今年も春を感じることがありますよ。今年の春も楽しんでください。(幸)



国保広域化により
 保険証の様式が変わりました



4月1日から、都道府県と市区町村がいつしよに国保を運営する「国保広域化」が始まります。これにより、新しい国民健康保険被保険者証の印字内容の一部が、これまでの保険証から変更となります。

また、新しい保険証の有効期限は、最長で「平成31年7月31日まで」となっています。これは、平成31年8月から、高齢受給者証(70歳以上75歳未満に交付される証)と保険証との一体化が予定されていることによるものです。期限まで大切に保管してください。

※平成31年7月31日までの間に、後期高齢者医療保険へ移行される方、退職者医療保険が終了する方、短期保険証の方などは、期限が短い保険証となります。

【問合せ】市国保年金課 国民健康保険係
 TEL 25-9722

行橋駅 自動交付機証明書
 発行サービス終了のお知らせ

マイナンバーカードによるコンビニ交付サービス開始に伴い、行橋駅観光物産情報コーナー横の証明書自動交付機は3月31日をもって廃止となりました。これまで利用いただいた方にはご迷惑をおかけしますが、ご理解のほどお願いいたします。

~コンビニ交付サービスの主な内容~

- ◇利用時間：6時30分~23時
- ◇取得できる証明書 (手数料は300円)
 - ・住民票の写し
 - ・印鑑登録証明書
 - ・最新年度の所得課税証明書
- ◇利用できる店舗
 セブンイレブン、ローソン、ファミリーマートなど全国のマルチコピー機設置店舗
 ☆利用にはマイナンバーカードが必要です。
- 【問合せ】市総合窓口課 総合窓口係
 TEL 25-1111 (内線 1112)

