

行橋駅 開業120周年



8月23日(日) 行橋駅にて、駅開業120周年を記念したイベントが開かれ、臨時列車が行橋駅～田川伊田駅間を運行しました。

その後、平成11年8月、約7年の工事を経て現在の高架の行橋駅が完成しました。また、同時期から始まった西宮市地区を中心とした区域の土地区画整理事業により、駅東口・西口広場や広い道路、公園が造られることとなり、現在もさらなる変貌を遂げています。

新橋(東京)と横浜間に、日本で初めて汽車が走ったのは明治5(1872)年。それから23年後の明治28(1895)年4月1日、九州鉄道の小倉と行橋間が開通し、行橋の地に鉄道が開かれました(行事駅は正の宮の付近)。

同年8月15日には、豊州鉄道田川線の行橋と伊田間も開通し、このときに今の行橋駅が開業しました。また九州鉄道は線路を行橋駅まで延長したため、行橋駅は九州・豊州両鉄道の共同停車場となりました。明治30(1897)年9月25日には、豊州鉄道(現在の日豊本線)の行橋と宇佐(のち柳ヶ浦と改称)間が開通。行橋駅は、九州鉄道と豊州鉄道の分岐点として大きな役割を果たすことになりました。



行橋機関区60周年を祝う人たち

スマート国勢調査！
平成27年度国勢調査を実施します

●問合せ 市総合政策課 企画係 国勢調査行橋市実施本部事務局
TEL 25-1111 (内線1705)

◆回答期間
●インターネット回答
 9月10日(木)～20日(日)
●調査票での回答
 10月1日(木)～7日(水)

※国勢調査については、「国勢調査2015キャンペーンサイト」をご覧ください。(http://kokusei2015.stat.go.jp/)

玉 勢調査は、平成27年10月1日現在、日本に住んでいるすべての人および世帯が対象です。

平成27年国勢調査は、少子高齢化社会における日本の未来を描くうえで欠くことのできないデータを得るために実施します。調査結果は、さまざまな法令にその利用が定められているほか、社会福祉、雇用政策、生活環境の整備、防災対策など、私たちの暮らしのために役立てられます。

今回の調査では、先にインターネットでの回答を受け付け、インターネットで回答されなかった世帯には紙の調査票を配布して調査を行います。紙の調査票は、調査員に直接提出いただくか、郵送でも提出いただけます。

9月10日(木)から、調査員がインターネット回答のための書類を配布しますので、インターネットでの回答をお願いします。

許可のない屋外広告物は違反です

●問合せ 市都市政策課 都市政策係
TEL 25-1111 (内線1312)



9 月1日(火)から10日(木)までは、「屋外広告物適正化旬間」です。何気なく見かける街の中の広告物。じつは、規制があることをご存じですか？屋外に広告物を掲出するときは、福岡県屋外広告物条例により、一部の適用除外を除き、市の許可が必要です。

また、電柱・街路樹・信号機・ガードレール・橋りょうなどに「はり紙」や「立看板」などの広告物を設置することは禁止されています。わたしたちの暮らしに役立つ屋外広告物も、無秩序に掲げ出されると街の美観が損なわれるだけでなく、視界をさえぎったり、倒壊するなど、危険を招くこともあります。ルールを守って快適で安全な街にしましょう。

9月3日(木)から9月10日(木)まで 市内全域の違反広告物を除去します。

◆除去した広告物は**9月30日(水)まで**市都市政策課において保管し、引取りのない場合は適宜処分します。

◆違反広告物に心当たりのある方は、早急に撤去してください。

第23回 行橋連歌大会 参加者募集！

●問合せ 市教育委員会 文化課
TEL 25-1111 (内線1167)

連歌とは、複数の人が集まって座を作り、長句(五七五)と短句(七七)を詠み継ぐ文芸詩歌のことです。連歌には式目というルールがあり、式目に従って季節や人の生活などを織り交ぜ大和言葉を使って詠みます。

連 歌は、行橋市で室町時代から続いている伝統ある文芸です。この連歌を多くの人たちに知ってもらうとともに、未来へと継承するために、行橋連歌大会を開催します。

5人から10人で座を作り、一般座と学生座に分かれて詠む「世吉連歌」。皆さんも連歌作りにチャレンジし、思いを伝え合いませんか。

◆日時 10月18日(日) 開会式9時30分、実作会10時から

◆場所 今井浄喜寺(行橋市今井1802)

◆対象者 中学生以上の方で、市内・市外を問いません。

◆参加費 一般1000円、中学生無料 ※昼食あり

◆申込み 住所、氏名、年齢、電話番号を明記し、9月18日(金)までに、はがき、メール、FAXのいずれかでお申込みください。

◆申込先 市教育委員会文化課
〒824-8601 行橋市中央1-1-1
TEL 25-1111 (内線1167)
FAX 25-15082
Eメール: bunkaka@city.yukuhashi.lg.jp

昨年の連歌大会の様子

臨時福祉給付金の申請が始まります！

◆申請期間：平成27年9月1日(火)～平成28年1月29日(金)
◆提出書類：申請書、確認書類

	窓口で申請する場合	郵送で申請する場合
「扶養されていない方」 または 「市内にお住まいの方に 扶養されている方」	・身分証明書(運転免許証、保険証等) ※世帯申請される場合は、全員分必要 ・振込を希望する口座の通帳等 ※前回と同じ口座を希望する場合は不要	・身分証明書(運転免許証、保険証等)の写し ※世帯申請される場合は、全員分必要 ・振込を希望する口座の通帳等の写し ※前回と同じ口座を希望する場合は不要
「市外にお住いの方に 扶養されている方」	・身分証明書(運転免許証、保険証等) ※世帯申請される場合は、全員分必要 ・振込を希望する口座の通帳等 ※前回と同じ口座を希望する場合は不要 ・扶養している方の非課税証明書	・身分証明書(運転免許証、保険証等)の写し ※世帯申請される場合は、全員分必要 ・振込を希望する口座の通帳等の写し ※前回と同じ口座を希望する場合は不要 ・扶養している方の非課税証明書の写し

臨時福祉給付金

支給要件

◆支給対象者 平成27年1月1日現在、行橋市に住居登録がされている方のうち、平成27年度分の住民税が課税されていない方。
※ただし、住民税が課税されている方に扶養されている場合や生活保護の受給者である場合は除く。

◆支給額：1人につき**6,000円**

◆申請先：行橋市役所 地域福祉課 臨時福祉給付金窓口(東棟2階)

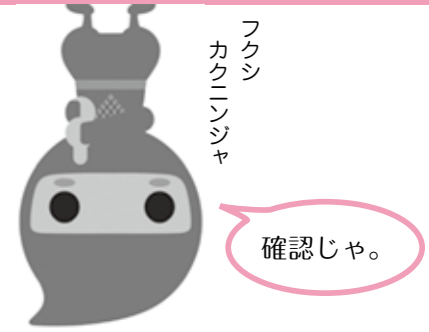

※支給対象者と思われる方へ、8月末日に申請書等を発送しています。申請書等は、原則として、住民票記載の住所に送付しています。

－ 注意点 －

- 臨時福祉給付金は、世帯単位での申請においても、各支給対象者の本人確認書類を提出または提示していただく必要があります。
- 2つの給付金の支給要件のいずれにも該当する方は、**両方とも受け取ることができます。**
- 給付金の支給後、**対象者とはならない事実が生じた場合は、返還していただきます。**

“振り込め詐欺”や“個人情報の詐取”にご注意ください！
職員が、ATMの操作や手数料の振込を求めることは絶対にありません。何かあれば、迷わず行橋警察署(Tel 24-9110)へお電話を！

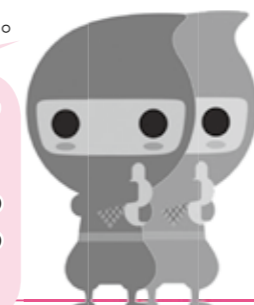

－ 問合せ －

◆臨時福祉給付金の取扱い等について
市地域福祉課 臨時福祉給付金窓口(市役所東棟2階)
Tel 25-1111 (内線1217)
25-1400 (直通)

◆課税・非課税・所得など税金について
市税務課 市民税係(市役所東棟1階)
Tel 25-1111 (内線1131)
※課税情報については、窓口にてお問合せください。

敬老祝金の贈呈 ●問合せ 市介護保険課 高齢者支援係
TEL 25 - 1111 (内線 1174)

贈呈対象者年齢 (平成 27 年度対象者生年月日)	贈呈方法 / 贈呈日
満 77 歳 (昭和 13 年 4 月 2 日～昭和 14 年 4 月 1 日)	9 月 15 日 (火) に 登録口座へお振込み ※金融機関の都合により多少の遅 れが生じる可能性があります。また、 口座登録ができなかった方につ いては、9 月 16 日 (水) 以降、 順次ご連絡いたします。
満 88 歳 (昭和 2 年 4 月 2 日～昭和 3 年 4 月 1 日)	
満 90 歳 (大正 14 年 4 月 2 日～大正 15 年 4 月 1 日)	
満 99 歳 (大正 5 年 4 月 2 日～大正 6 年 4 月 1 日)	
満 100 歳以上 (大正 5 年 4 月 1 日以前)	訪問して贈呈となりますので、 別途ご連絡いたします

◆贈呈対象者
平成 27 年 9 月 1 日時点で住民基本台帳に登録され、
行橋市に引き続き 1 年以上居住し、かつ平成 27 年度 (平
成 27 年 4 月 2 日～平成 28 年 4 月 1 日) に、左表の年齢
に該当する方。

◆長
寿のお祝いとして、対
象者に敬老祝金を贈呈
します。



市有地を売却します ●問合せ 市財政課 管財係
TEL 25 - 1111 (内線 1412、1413)

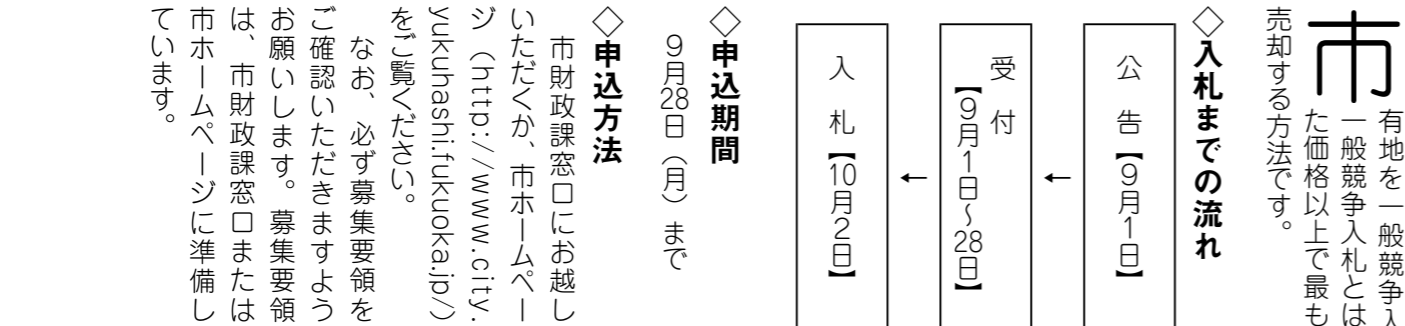

◆物件の所在地

物件番号	所在地	地目・面積 (㎡)	最低売却価格
①	行橋市西宮市一丁目 701-7	宅地 1,747.71㎡	204,482,000 円
②	行橋市西宮市二丁目 728-1、728-2	宅地 738.41㎡	89,347,000 円
③	行橋市西宮市二丁目 725-1、725-2	宅地 1,574.83㎡	184,255,000 円

利用権設定の受付をしています ●問合せ 市農業委員会事務局
TEL 25 - 9622 (直通)

◆手続き
申出書に記載し、双方(貸し手・
借り手)で署名・押印して**10 月
2 日(金)**までに農業委員会事
務局に提出してください。

◆利用権設定等促進事業は
①農地の貸借に「農地法」の許
可が不要。
②貸借期間が満了すれば自動的
に貸借関係が終了し、農地は貸
主に返還。再契約も可能。
③貸借期間満了後の離作料不要。

設定期間は、始期：平成 27 年
11 月 10 日から年単位 (1 年から)
で双方の話し合いで決定します。



第 17 回ゆくはし男女共同参画フェスティバル ●問合せ 行橋市男女共同参画センター “る～ぶる”
TEL 26 - 2232

◆日時 9 月 26 日 (土)
13 時開演 (12 時 30 分開場)

◆場所 コスモイト行橋

◆参加費 5000 円
※参加券は問合せ先で購入できます。
※当日券もあります。

◆託児 無料、要予約 (申込締切 9 月 15 日)

◆内容
●オープニング
寸劇「Baby in Me
～お腹に赤ちゃんがいます」
●映画「救いたい」
悲しみの先に、愛をつかもうとする
人がいる。さまざまな記憶が交錯す
る東北の地で明日に向かって生き
る人々の真実の物語。
※お楽しみ抽選会あり



行橋ビーチサッカー大会 in 長井浜 ●問合せ ドルソーレ北九州 大会事務局
TEL 24 - 4025 (担当：岡本)

◆日時 9 月 20 日 (日) 9 時から
※台風、荒天の場合は中止
(順延はなし)

◆場所 長井浜海水浴場

◆内容
・エキシビジョンマッチ (13 時から)
ドルソーレ北九州
vs. DORSAL M.F.C / ASHIYA
・無料イベント
・ビーチ de 朝ヨガ (8 時 30 分～9 時)
・子どもビーチフラッグ、ダンスパフ
・オーマンスなど (12 時～13 時)

◆前夜祭 EVENT
豊前海 キャンドルナイト
in ながいはま 2015
9 月 19 日 (土)
17 時から
東日本大震災からの復興を祈り、持
続可能な社会のことを考えながら、ス
ローな夜をすごしませんか。
※雨天の場合、別会場に変更予定あり
※入場無料



▶ 昨年の大会の様子

平成 27 年度 交通共済申込み受付中! ●問合せ 市市民相談室
TEL 25 - 1111 (内線 1388、1389)

◆加入資格
平成 27 年 10 月 1 日現在、市内に
お住まいの方。ただし、市外で
就学中の学生は家族といっしょ
に申し込み加入できます。
・市内の職場に勤務している方
(本人のみ)

◆対象となる交通事故
・日本国内で、一般の交通機関が往
来する道路における自動車、バス、
バイク、自転車等の乗り物の走行中
に発生した人身事故。ただし、会社
工場、駐車場、公園等一般の交通の
ために開放されていない場所での災
害および遊園地等にある遊戯用の乗
り物の災害は除きます。
※歩行中の単独転倒や電柱など
固定物への衝突・接触は、理由
のいかんを問わず除きます。

◆掛け金 10500 円 (1 人 20 日まで加入可能)
※掛け金のほか、出資金として 1 世帯につき 100 円の支払いが必要

◆予約募集期間 9 月 1 日 (火) ～ 30 日 (水) 9 時～16 時
※土・日曜日、祝日を除く。
※区(自治会)を通してもお申込みできます。

◆共済期間 10 月 1 日から 1 年間
※共済期間途中で加入された方は、掛け金を納めた日の翌日か
ら平成 28 年 9 月 30 日までです。市外に転出した場合も共済期間
は有効です。

◆みんなて守ろう地域の安全
7 月 22 日 (水)、J R 行橋駅
で行橋市と行橋市防犯組合連合
会、行橋警察署、防犯協会によ
る街頭啓発活動が行われまし
た。防犯や交通安全への関心を
高めることで、犯罪や交通事故
の発生を未然に防ぎ、誰もが安
全で安心して暮らせるまちづ
くりをしようといわれたので
す。駅利用者にはラッシュや啓発用
品を手渡し、安全安心のまちづ
くりを呼びかけました。



●問合せ 市教育委員会 文化課
TEL 25 - 1111 (内線 1167)

海

辺の港町・沓尾にある古民家・守田蓼洲旧居は江戸時代に建てられた大庄屋の屋敷です。傷んでいた建物を修復して平成26年5月から一般公開しています。見学は無料です。
建物はギャラリーとしてもご利用いただけます。歴史ある建物で、教室や趣味で作られた作品の展示会をしませんか。多くの方のご利用をお待ちしています。

◇場所

守田蓼洲旧居(行橋市沓尾1-8-1)
TEL 23-55509

◇利用時間

10時~17時
(入場は16時30分まで)

※開館日は、土日曜日、祝日ですが、開館日以外の利用については「相談ください」。また、8月13日~15日および12月28日~翌年1月4日まで休館です。

◇使用料

10月1日(木)から有料となります。

1時間の使用料金	
市内の方	220円
市外の方	330円

9月30日(水)までは無料です。

◇申込み

利用日の7日前までに、使用許可申請書を市文化課に提出してください。申請書は、市文化課および守田蓼洲旧居に用意しています。また、市ホームページからも申請書はダウンロードできます。
※営利を目的とする行事には使用できません。



▲利用例 竹細工展



▲守田蓼洲旧居

●問合せ 市都市政策課 市営住宅係
TEL 25 - 1111 (内線 1321)

今

回の募集は空家待ちとなり、応募者は抽選で入居予定順位を決定します。ただし、一部空家がある団地もあります。

◇入居募集住宅・募集戸数

一般市営住宅、桜町団地、行事北団地
※ただし、左記の団地は空家があります。

団地名	空家戸数
桜町団地3LDK	1戸
行事北団地2DK	1戸
今井団地	1戸
昭和団地	3戸
川島団地	5戸

◇申込み

9月15日(火)~30日(水)に、市都市政策課市営住宅係へお申込みください。

◇注意事項

抽選日時、場所については、応募者には後日通知します。

抽選日から平成28年5月31日までが、抽選順位の有効期限となります。

入居決定については、抽選順位の上位の方から入居案内を行い、辞退者が出た場合はその次の順位の方に紹介します。抽選順位が上位であっても、空家待ちのため入居案内できないこともあります。

◇申込資格

- ①市内に住所または勤務場所を有する方。
- ②所得基準に合う方。同居しよつとする家族(既婚者を含む)の所得を含め、諸控除後の月額が平成27年度受付の所得基準額

保

險証の裏面に、臓器提供意思表示欄を設けています。この欄は、臓器提供の意思表示をする場合に記入していただくものです。

◇記入にあたっての注意事項

- ①臓器提供意思表示欄の記入は任意です。記入を義務つけるものではありません。
- ②臓器提供意思表示欄に記入したこと、またはしなかったことで、受けられる医療の内容に違いはありません。
- ③臓器提供意思表示欄の記入内容は、臓器移植法に規定する書面による意思表示として取り扱われます。
- ④臓器提供意思表示欄には、ボールペンで記入してください。
- ⑤臓器提供意思表示欄を記入した後であっても、いつでも臓器提供の意思を変更することができます。その場合は、二重線で消したあと、あらためて変更後の意思を記入してください。

●臓器移植に関するお問合せ

(社)日本臓器移植ネットワーク
フリーダイヤル
TEL 0120-78-1069
携帯電話
TEL 03-3502-2071

●問合せ 市消防本部 警防課
TEL 25 - 5054

熱中症にご注意を!

今

年もまだまだ暑い日が続いています。熱中症になるリスクもいまだ高いまま。日頃から予防を行い、また万が一熱中症になってしまった場合は、左記のように適切な処置を行ってください。少しでもおかしいと思ったら、すぐに医療機関へ行きましょう!

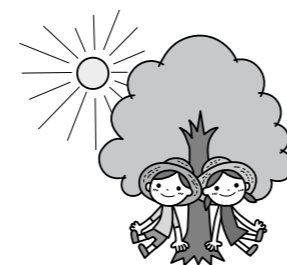

◇予防

- ・十分な睡眠、バランスのとれた食事を心がける。
- ・水分補給は早め早め。
- ・夏風邪など体調不良時には無理せず身体を休める。
- ※前日のアルコール類の飲み過ぎにも注意!
- ※高齢者の方は、寝ているときにかく汗だけでも熱中症になる場合があります。寝室の風通しを良くしたり、エアコンや扇風機を効果的に使用しましょう。
- 寝る前に一杯の水を飲むだけでも違いがあります。
- ※小さな子どもを車内に置いたまま車から離れることはやめましょう。

◇処置

- ①風通しのいい日陰か、エアコンの効いた涼しい所に連れて行く。
 - ②意識があれば水分補給を行う(水だけでなく、スポーツドリンクなど少量の塩分を摂取すると効果的)。
 - ③衣類をできるだけ脱がせて、体に水(常温の水、またはぬるま湯)をふきかけ、タオルやうちわ等で扇ぐ。
 - ④氷、アイスパックなどで首まわり、わきの下、足の付け根を冷却する。
- ※呼びかけに反応しなかったり、意識が朦朧としているときは、すぐに救急車を呼びましょう!

●問合せ 下記をご参照ください。

「ふくおか子育てマイスター」認定研修会 受講生募集!

福

岡県では、高齢者の皆さんに、豊かな知識や経験を活かして地域の子育て支援の現場で活躍していただくための「ふくおか子育てマイスター」制度を実施しています。そこで、マイスター認定のための研修会を開催します。で、受講を希望される方は、左記までお問合せください。



◇日時

【10月】30日(金)
【11月】6日(金)、9日(月)、12日(木)、16日(月)、26日(木)、30日(月)
10時から(1日4~5時間程度)

◇場所

ウエルとばた
(北九州市戸畑区汐井町1-6)

◇対象者

満60歳以上の子育て支援活動に関心をお持ちの方

◇参加費

無料

◇問合せ

福岡県70歳現役応援センター内
「ふくおか子育てマイスター」コーナー
TEL 092-481-1312
電話相談 月~金曜日 9時~17時
窓口相談 月・水曜日の10時~16時
ホームページ ↑
<http://fsc.or.jp/meister/>

まちの話題



全国大会で自己ベストを

7月21日、徳永恭仁君(延永小6年)が8月22日に横浜市で開催された「第31回全国小学生陸上競技交流大会」の男子80メートルハードルへの出場を田中市長に報告しました。徳永君は新田原ランナースに所属し、コーチを務める父の修一さん(写真左)の指導を受け、大会に向け毎日練習に取り組んできました。徳永君は「自己ベストを出して、決勝に進出できるよう頑張ります」と大会への抱負を話してくれました。



全国大会で大活躍

8月1、2日に静岡県で開催された「第58回小学生・中学生全国空手道選手権大会」に市内の小中学生9人が出場しました。小学4年個人組手の部で古里龍也君が3位入賞、小学校低学年男子・団体戦に福岡県チームで出場した山本凧斗君と古里龍也君が準優勝しました。写真右から山本凧斗君(今元中3年)、金澤歩君(今元中3年)、富田琴絵さん(行橋中2年)、三角奈央さん(育徳館中3年)、有門大輝君(今元中1年)、三角亮馬君(今元小6年)、古里龍也君(行橋小4年)、山本凧斗君(今元小4年)、小野蓮太君(今元小6年)。

中体連全国大会へ 上位狙う

8月18日～21日に北海道札幌市で開催された全国中学校陸上競技選手権大会に泉中学校3年生の鎌田凌羽君が出場しました。出場種目は、1500メートル走、3000メートル走で、県大会で参加標準記録を突破し全国大会へと駒を進めました。8月10日、大会を前に市役所を訪れた鎌田君は「走るからには上を狙いたい。目標は決勝に残り8位入賞を果たしたい」と力強く意気込みを語ってくれました。



青豊高校ダンス部全国大会出場

5月に開催された「全国高等学校ダンスドリル選手権大会2015九州大会」で青豊高校ダンス部が4部門で優勝し、九州代表として全国大会に出場しました。7月21日、大会を前に市内在住の部員17人が田中市長に出場を報告をしました。7月30日から8月1日まで東京都で開催された全国大会では、ヒップホップ部門男女混成ラージ編成の部で3位に輝き、ベスト・オーバーオール・コスチューム賞も受賞しました。



まちの話題

ニュース & トピックス

あなたのまわりの身近な話題を待っています。広報係までご連絡ください。(TEL 25 - 9688)

福岡銀行と協定を締結

行橋市は株式会社福岡銀行および株式会社ふくおかフィナンシャルグループと、連携協力に関する基本協定を締結しました。この協定は、それぞれが持つ資源を有効活用し、連携協力して行橋市の地方創生、経済振興に寄与することを目的としています。今後は、地方創生における取り組みをはじめ、互いに連携協力しまちづくりの推進、中小企業の支援、定住化促進などへ地域一丸となって取り組んでまいります。



いつまでも美しい海辺に

7月20日の海の日にちなみ、海をきれいにするために尽力された方々に対して、「海の日」表彰が行われ、行橋市からは「蓼島漁業協同組合 婦人部」と「蓼島小学校」の2団体が表彰されました。この受賞は、長年にわたる蓼島海水浴場の清掃活動により、環境美化への貢献が評価されたもの。8月4日には「蓼島漁業協同組合 婦人部」が市役所を訪れ、田中市長に受賞の報告を行いました。



災害に備えて合同訓練

7月27日、南海トラフ室戸岬沖から日向灘を中心とするマグニチュード9の巨大地震が発生し、行橋市の沿岸部や中心部で浸水被害が発生したと想定し訓練が実施されました。訓練には北九州市消防局航空隊、行橋市消防本部、今年新たに設置された行橋市防災危機管理室が参加。北九州市消防局航空隊のヘリコプターによる市役所屋上からの負傷者救出、搬送のほか、情報収集や救援物資の搬送等の訓練が行われました。

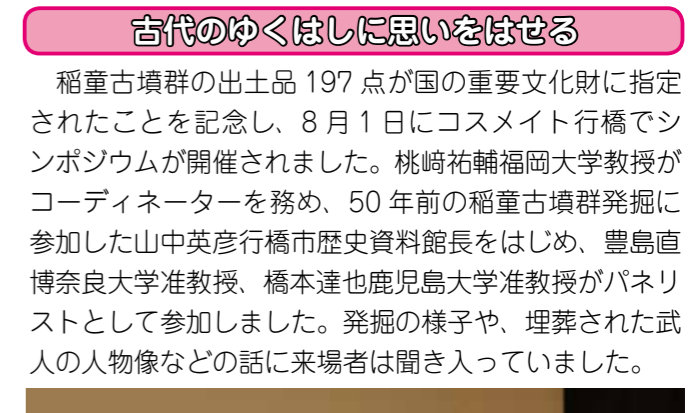

古代のゆくはしに思いをはせる

稲童古墳群の出土品197点が国の重要文化財に指定されたことを記念し、8月1日にコスメイト行橋でシンポジウムが開催されました。桃崎祐輔福岡大学教授がコーディネーターを務め、50年前の稲童古墳群発掘に参加した山中英彦行橋市歴史資料館長をはじめ、豊島直博奈良大学准教授、橋本達也鹿児島大学准教授がパネリストとして参加しました。発掘の様子や、埋葬された武人の人物像などの話に来場者は聞き入っていました。



環境課からのお知らせ

平成27年度(先着順)

合併処理浄化槽設置補助金申請の受付について

■補助対象外地域
 門樋町、宮市町、神田町、東大橋1〜6丁目、大橋1〜3丁目、中央1〜3丁目、西宮市1〜2丁目の全部、西宮市3〜5丁目と大野井および下検地の一部、行事1〜6丁目の全部、行事7〜8丁目の一部

■集中合併処理浄化槽使用区域
 高杉第2団地(行事3丁目)、フレッシュタウン(泉中央8丁目)、三共苑第2団地(北泉4丁目)、ほほえみタウン(北泉4丁目28〜30番)、八景山ニュータウン(南泉3丁目)、行橋いずみ団地(矢留)、イトーピア行橋(前田ヶ丘)、宮の杜二ユータウン(宮の杜)

※ただし、新規設置により接続不可能な場合を除く。

■農業集落排水地域
 橋市校区全地域

■申請資格
 ①専用住宅および併用住宅に小型合併処理浄化槽を設置し、使用する世帯の世帯主である方
 ②小型合併処理浄化槽設置後、設置場所に住民票をおける方
 ③市(区町村)税等の滞納がない方
 ※販売・営業目的で、浄化槽付き専用住宅を建築する方や会社には、資格はありません。

■補助対象の工事期間
 原則、決定通知から平成28年3月18日までです。

■補助対象の住宅
 専用住宅および併用住宅(居住部分が延床面積の2分の1以上の建物)で、新築・増築を問いません(平成27年度中に使用可能な住宅)。

■補助金額

タイプ	金額
5人槽 床面積 130㎡以下	303,000円
6〜7人槽 床面積 130㎡を超える	360,000円
8人槽 以上	468,000円

※ただし、11人槽以上の浄化槽補助についてはお問合せください。

■申込方法
 受付期間 平成27年12月28日(月)まで
 ※土・日・祝日は除く。

■受付時間 9時〜17時
 補助予定基数 180基程度(年間)

※平成27年度の後期募集については、年度当初は、例年通り後期募集を行う予定でしたが、7月末現在の申請件数が予定よりも大幅に少ないため、今年度については、後期募集を設けずに12月28日まで随時受付(先着順)とさせていただきます。なお、申請期間満了、若しくは予算の範囲を超えた時点をもって受付終了とさせていただきます。

■提出書類 補助金交付申請書、誓約書、浄化槽設置届、住民票(続柄を含む世帯全員分の記載があるもので、発行日から3カ月以内のもの)、市(区町村)税の滞納がないことを証明する書類(発行日から1カ月以内のもの)等

※申請用紙は行橋市役所西棟2階の環境課および行橋市ホームページよりダウンロードできます。詳細は、環境課窓口および市ホームページでご確認ください。

○浄化槽の設置補助金申請については、
 環境課環境係
 TEL 25-1111
 (内線) 2550、12500

浄化槽は維持管理が大切です

浄化槽は、微生物の働きを利用して汚水を処理する装置であり、維持管理がとて大切です。このため、定期的に、保守点検・清掃・法定検査を行うことが義務づけられています。設置者の方は、浄化槽法で定められた左記の事項の遵守をお願いします。

【保守点検】
 保守点検の回数は、浄化槽の種類や大きさなどによって異なります。定められた保守点検の他、消毒薬等の消耗品の点検や機器の作動状況、放流水の状況等を確認することが必要です。

【清掃】
 浄化槽の清掃は、年1回以上行わなければなりません。浄化槽の種類や浄化槽の内部の槽によっては、汚泥や汚水を全部引き抜いて、内部設備の洗浄を行う必要があります。



○浄化槽の設置については、
福岡県京築保健福祉環境事務所
 TEL 23-9050

○浄化槽の維持管理については、
 ・(株)日豊清掃センター
 TEL 22-3303
 ・(有)行橋玄洋社
 TEL 24-6488

※点検については、上記2社から選択可能

【法定検査】
 浄化槽が適切な維持管理により処理機能が発揮されているかを、一般財団法人福岡県浄化槽協会が検査するもので、車の車検にあたるものです。検査の中心となるのは、日ごろの保守点検や清掃などが適切に行われているかを、第三者の目で、適正・おおむね適正・不適正の三段階で判断します。設置後最初の検査(7条検査)が終了したら、その後は毎年1回、定期的に検査(11条検査)を受けなければなりません。



行橋市国際交流員アンナの Aotearoa 日記



【テーマ】自己紹介

Kia ora! 皆さん、はじめまして! ニュージーランドから来ましたアンナ・ダイと申します。8月からシェリル・プアさんの後任で、行橋市役所の新国際交流員として働くことになりました。これからは毎月市報でコラムを書きますので、初回はまず自己紹介をさせていただきますと思います。

私は1991年に上海で生まれました。私が5才ぐらいの時ニュージーランド(NZ)に両親と一緒に行くことになりました。NZで5年ほど小学校に通った後、中国語の習得をさせたいという親の意向で、上海に戻りました。上海で5年暮らした後、もう一度NZに戻って、高校と大学に通いました。日本語も高校の時学び始めました。日本語の勉強はとても楽しかったので、大学に入っても日本語を専攻のひとつにし、3年生の時は東京で1年間の交換留学もしました。

1年の勉強が終わって、友達と一緒に旅行した時の出来事が、日本で国際交流員という仕事をしたいと思うきっかけになりました。大阪のユニバーサルスタジオから電車に乗って帰っている時、隣に立っていた大阪の方に声を掛けられて、降りるまで話をしました。それは私にとってすごく新鮮な体験でした。なぜかと言うと、東京で1年ぐらい過ごして、ほぼ毎日電車に乗っていたのですが、知らない人に声を掛けられたのは初めてだったからです。日本でも、その土地土地で雰囲気や、住んでいる人の性格等が全く違うんだと感じ、もっと日本の色々な場所に行き、色々な人々に出会いたいと思いました。

趣味は読書、絵画、映画を見ることです。特にハリウッドの映画シリーズが大好きです。日本のアニメ、ドラマ、ゲームも好きです。NZにいる時はドラマやアニメを見て、番組を楽しみながら日本語の勉強をしていました。NZは羊の多さが有名で、母も牧場を持っていて、たくさんの羊を飼っています。以前は牛や馬も飼っていましたが、2年前に羊に変わりました。他に鶏と犬3匹と猫1匹も飼っています。時々野生の鴨や兎も遊びに来ます。



▲アンナのお母さんが所有する牧場で飼われている羊たち。

この度、行橋で働くこととなり、見知らぬ土地での生活と皆様との交流を、とても楽しみにしています。皆様がもっと外国に興味を持ってもらえるようにイベントなどの企画作りを一生懸命、頑張りたいと思います。もし「こんな国際交流イベントをしてほしいな」とのご意見がありましたらぜひ教えてください。まだ行橋市について分からないこともたくさんあるので、色々教えてください! どうぞよろしくお願いします!

アンナの初心者向け 英会話教室 受講者募集!

■日 時: 10月6日〜11月17日の毎週火曜日(全7回)
 ※第3回(10月21日)と第5回(11月4日)は、水曜日に行います。

【昼の部】14時〜15時30分
 【夜の部】19時〜20時30分

■場 所: 行橋市役所301・302会議室

■対象者: 行橋市在住、在学、在勤の15歳以上の方

■定 員: 各部20人(申込多数の場合は抽選)

■参加費: 無料

■申込み: 希望の部、氏名、住所、電話番号、年齢、英会話教室参加経験(回数)を記入し、ハガキ、Eメールにてお申込みください。

■申込締切: 10月1日(木) 必着

Everyone is welcome!



~近場で国際交流~ 行橋 whānau

行橋市国際交流員のアンナと簡単なゲームなどを通して国際交流してみませんか? 世界各国の新しい友達を見つけてネットワークをひろげましょう。事前申込は不要で、開催中は入退室自由です。英語が話せなくても大丈夫ですので、お気軽にご参加ください。

■日 時: 9月17日(木)
 18時30分〜20時30分

■場 所: 行橋公民館

■対象者: 行橋市内に在住・在勤・在学の方

■参加費: 100円

【このページに関する問合せ・申込み】

市 市民相談室 〒824-8601 行橋市中央1-1-1 Tel 25-1111 (内線 1388、1389)
 Eメール: shiminsoudanshitsu@city.yukuhashi.lg.jp

あなたの健康を応援します TEL 23-8888

第36回 健幸つなぎ隊ゆくはし良処探訪ウォーキング ～干拓地を歩き、行橋浄化センターを見学～

行橋市街地の下水はどのように処理されているでしょうか？すぐ目の前に葦島漁港が見える干拓地の先端にある行橋浄化センターを見学して学びましょう。隊員以外の一般の方も大歓迎です！ふるってご参加ください。

- ◆日時：9月30日(水)10時出発、15時頃解散予定
受付9時30分～10時 ※少雨決行
- ◆集合場所：行橋市役所 西棟玄関前
- ◆持参品：弁当、水筒など

◆ウォーキングコース：行橋市役所→行橋浄水場→行橋市防災食育センター→行橋浄化センター(見学・昼食)→行橋京都メディカルセンター→大橋公園(解散)
※見学は行橋浄化センターのみです。集合場所と解散場所が異なりますのでご注意ください。



～ウォーキングに参加される方へ～

- ◎各自歩きやすい服装でご参加ください。
- ◎保険に加入していませんので、事故やけがには各自で対応をお願いします。

集団健診申込み受付中！(特定健診・がん検診)

集団健診(特定健診・がん検診)の申込みを受け付けています。お申込みがまだお済みでない方は、お早めにお申し込みをお願いします！

- ・日程がわからない！
- ・締め切りを過ぎたけどこの日は受けられないの？
- ・わたしはどの健診が受けられるのかな？

ご不明な点などあれば、今すぐ健康づくり推進係までお問合せください！！



～注意事項～

- ※受付期間内でも、定員になり次第申込みを締め切る場合がありますので、ご了承ください。
- ※特定健診は指定医療機関での受診もできます！受診される際は病院へ直接お問合せください。

現在、昨年度特定健診を受診していない方に、市が委託している業者から意向調査アンケートを送付し、その内容に応じて市が委託している保健師・栄養士がお電話で健診のご案内をしています。ご協力よろしくお願いします。

ハグルーム(育児相談) 要予約

- ◆日時：9月28日(月) 9時30分～11時
- ◆場所：ウイズゆくはし
- ◆対象者：行橋市在住の赤ちゃんと保護者
- ◆内容：個別の母乳相談、育児相談に保健師・助産師が応じます。
- ◆申込締切：9月18日(金)

発達相談 要予約

- ◆日時：9月16日(水)、30日(水) 9時～16時
 - ◆場所：ウイズゆくはし2階
 - ◆対象者：未就学のお子さまと保護者
 - ◆申込締切：各相談日の1週間前まで
- ※お申込みの際、あらかじめ相談の内容をお伺いします。なお、ご予約時にご希望の日が定員になっている場合もありますので、ご了承ください。



子育て支援係からのお知らせ

TEL 25-1111 (内線1183、1184)

乳児家庭全戸訪問事業 9月の“こんにちは赤ちゃん訪問”

子育ての応援ができるように、生後4カ月までの赤ちゃんがいるご家庭を対象に家庭訪問を行います。

- ◆対象者：平成27年6・7月生まれの赤ちゃん
 - ◆訪問者：助産師、保健師、保育士など
 - ◆内容：赤ちゃんの育児のご相談、乳幼児健康診査・定期予防接種のご説明、育児相談(ハグルーム)やサークルなどのご案内
 - ◆料金：無料
 - ◆問合せ先：子育て支援センター (TEL 25-5488)
- ※訪問時、出生届の手続きの際にお渡しした“こんにちは赤ちゃん訪問アンケート”を回収します。
※日程は事前にご連絡します。プライバシーは厳守します。

市民の伝言板

NPO法人北部九州ホスピスケアの会定例会

- 在宅ホスピスについて、こんな時にどうしたらいいの？等の疑問をいっしょに考えましょう。
- ★日時：9月24日(木)18時～19時30分
 - ★場所：在宅療養支援施設 ひと恵の村3階研修室
(行橋市行事7・25・3)
 - ★講師：矢津内科消化器科クリニック院長矢津剛さん
 - ★参加費：会員：無料 / 非会員：3000円
 - ★定員：40人 ※定員になり次第締切
 - ★申込締切：9月19日(土) ※必ず事前申込が必要
 - ★問合せ：山田 TEL 22-7727

美夜古はつらつサークル主催(旧みやこ大学OB会) 秋季環境美化活動

- 行橋駅周辺で除草・ゴミ拾い等の清掃を行います。多くの市民の方のご参加をお待ちしています。
- ★日時：9月25日(金)9時～11時 ※雨天中止
 - ★集合場所：行橋駅西口広場
 - ★持参品：手袋、除草道具・ビニール袋
 - ★問合せ：藤野 TEL 24-18803

寺の本堂で聴く弦楽四重奏 シユトス弦楽四重奏団チャリティーコンサート

- ★日時：10月23日(金)18時30分開演(18時開場)
 - ★場所：浄喜寺 本堂(行橋市今井1802) ※駐車場あり
 - ★入場料：【前売券】2500円
大人3000円・中高生1000円
【当日券】大人3500円・中高生1000円
 - ※未就学児の(1)入場は(1)遠慮ください
 - ★問合せ：浄喜寺 TEL 23-0354
- ※収益金は、東日本大震災と東京電力福島第一原子力発電所事故被災者の移住支援に使わせていただきます。



『第二回 犀川福祉会』納涼祭

- 抽選会、利用者による合唱・マジックショーやお笑い芸人の「ほいけんた」さんによる明石家さんまさんのものまねショーも開催します。ぜひお越しください。
- ★日時：9月12日(土)18時から ※雨天決行
 - ★場所：さいがわ学園敷地内
(京都郡みやこ町犀川大坂1-194-9)
 - ★問合せ：さいがわ学園 TEL 42-2496

この指とまれ…

女性ボランティア「もくせ」のボランティア募集
心と時間を貸してください。あなたの参加を待っています。

- ★内容および日時：老健施設(行橋園)「お手伝い」
毎週水曜日 10時～12時
- ★「喫茶ウイズ」お手伝い
土・日・祝日を除く毎日 11時～13時
- ★「ウイズ行橋ライサービス」お手伝い
土・日・祝日を除く毎日 9時～12時



- ★どちらか一つだけのお手伝いでも構いません。
- ★問合せ：女性ボランティア「もくせ」須賀
TEL 080-6430-0639

緩和カフェ「ほっとひと恵」

- がんや難病をかかえ不安や悩みをお持ちの方、その気持ちを打ち明けてみませんか？音楽を楽しみながら陶芸等やアロママッサージュを受けることもできます。
- ★日時：毎週火曜日 10時～14時の都合のよい時間
※利用時間によっては昼食をご持参ください
 - ★場所：在宅療養支援施設 ひと恵の村3階
(行橋市行事7・25・3)
 - ★対象者：ご自分で来所できるがん・難病患者
 - ★利用料：無料(陶芸等は一部材料費)
 - ★問合せ：ひと恵の村 玉井 TEL 22-2575

気軽に歌おう！コーラスメンバー募集！

- 正しい発声を学びながら、誰もが口ずさむ童謡や唱歌、話題曲を楽しい仲間と歌いませんか？年齢性別問いません。歌が大好きな人、初心者大歓迎です。
- ★曲名：翼をください、遠くへ行きたい、赤とんぼ他
 - ★日時および場所：昼の部：毎月第2・第4月曜日13時30分から、15時から
の2コース/行橋公民館(行橋駅高架下)
夜の部：毎月第2・第4火曜日 19時から
小波瀬コミュニティセンター
(刈田町新津1-10-1)
 - ★問合せ：川端 TEL 080-5252-6702

劇団風の子九州

- 創立30周年記念新作お披露目公演
- ★日時：9月20日(日)14時開演(13時30分開場)
 - ★場所：コスモイト行橋文化ホール
 - ★入場料：大人/前売券2000円・当日券2500円
子ども(4歳～高校生) / 前売券1500円・当日券2000円
 - ※9月19日(土)まで事前申込可能です。
 - ★問合せ：劇団風の子九州 TEL 092-841-7889



日本キリスト教団 行橋教会

バザー開催のお知らせ

- 日用雑貨・手作り品や、ネパール・バングラデシュで作られた手工芸品などのフェアトレード製品を販売し、開発途上国の発展に役立てます。子ども向けのゲームも用意しています。入場無料です。なお、売上の一部は東日本大震災支援に充てられます。
- ★日時：10月12日(月・祝) 11時～14時 ※雨天決行
 - ★場所：日本キリスト教団 行橋教会
(行橋市行事5・7・8)
 - ★問合せ：行橋教会 TEL 22-0124

行橋シティインフォメーション放送中！！

月曜日～金曜日の午前8時10分から、スターコーンFM (FM76.7MHz) にて放送しています。

Information Box



電話



FAX



ホームページ



メール

市役所	TEL 25-1111
	FAX 25-0299
市民会館	TEL 25-1125
ウイズゆくはし	TEL 23-1111
	FAX 22-2903
中央公民館	TEL 22-3911
市民体育館	TEL 24-4000
研修センター	TEL 25-3355
コスメイト行橋	TEL 25-2300
	FAX 25-1456
サンワークゆくはし	TEL 24-8811
シルバー人材センター	TEL 26-3355
中山グラウンド	TEL 24-5859
行橋市体育協会	TEL 25-8222
男女共同参画センター	TEL 26-2232
行橋赤レンガ館	TEL 23-7724

行橋市ホームページ
<http://www.city.yukunashi.fukuoka.jp>

お知らせ・相談

9月11日は「警察相談の日」

福岡県警察本部・警察安全相談コーナー
9110
 行橋警察署・相談専用ダイヤル
☎ 24-9110

警察では、犯罪等による被害の未然防止等県民生活の安全に関する相談、警察への苦情、要望・意見等にお応えする相談窓口として、警察本部に警察安全相談コーナー、各警察署に相談窓口を開設しています。また、「110番」は1分1秒を争う事件・事故を警察に知らせる緊急通報電話です。お問合せ、ご意見、ご要望等は相談窓口のご利用をお願いします。

御所ヶ谷神籠石 遊歩道整備工事による駐車場の使用不可

市文化課 文化財保護係 ☎内線 1168

御所ヶ谷神籠石（行橋市津積）の遊歩道整備工事に伴い、9月～12月の間、右記駐車場の使用ができません。御所ヶ谷神籠石へお越しの際は、御所ヶ谷住吉池公園下の駐車場をご利用ください。詳しくは市のホームページでもお知らせいたします。



選挙人名簿の縦覧ができます

市選挙管理委員会事務局 ☎内線 1521

平成27年9月1日現在の選挙人名簿の定時登録が縦覧できます。この名簿には、平成7年9月2日までに生まれた方や、平成27年6月1日までに転入届を出された方が登録されています。

■日時：9月3日（木）～7日（月）
 8時30分～17時

■場所：選挙管理委員会事務局（市役所5階）

秋の農作業安全推進運動

行橋農林事務所農山村振興課 ☎ 23-0381

9月～10月は、秋の農作業安全推進運動期間です。収穫の秋、特にコンバイン作業は安全第一を心がけ、下記の点に注意しましょう。

- ①畦越えはできるだけ避けるか、垂直に徐行し、必要に応じて歩み板を使用しましょう。
- ②わら詰り除去時や点検整備・清掃作業時は必ずエンジンを停止しましょう。
- ③安全運転を心がけ気持ちにゆとりを持って作業しましょう！

業者登録申請の追加受付

市契約検査課 ☎内線 1381・1382

業者登録申請の追加受付を実施します（市内工事、物品・役務のみ）。

■期間：9月1日（火）～11日（金）

■提出方法：市規定の申請書を期間内に契約検査課（市役所西棟3階）に提出してください。持参のみ受け付けます。なお、申請書は市ホームページよりダウンロードすることも可能です。

高齢者・障害者の人権相談

福岡法務局行橋支局 ☎ 22-0476

福岡法務局と福岡県人権擁護委員連合会では下記の期間を全国一斉『高齢者・障害者の人権あんしん相談』強化週間として、生活上での心配ごと、家庭内や近隣とのトラブル、嫌がらせや虐待等の相談を、法務局職員・人権擁護委員が電話で受け付けます。相談料無料・秘密厳守です。

■日時：9月7日（月）～13日（日）
 8時30分～19時

（ただし12日、13日は10時～17時）

■相談電話：☎ 0570-003-110



● 催し ●

カップリングパーティー

（公社）行橋法人会

☎ 25-2473 ☎ 25-2483

近年の未婚化・晩婚化による少子化対策として「人との出会い」の場を提供することにより地域社会の発展に寄与することを目的とし開催します。

■日時：11月8日（日）
 13時から（12時受付開始）

■場所：京都ホテル（行橋市宮市町9-18）

■参加人数：40人（男性20人・女性20人）

■参加費用：男女とも3,000円

■参加資格

男性…おおむね45歳までの方
 女性…特に制限はありません

■申込み：10月10日（土）までに上記へお申込みください

保育士の体験実習

（公社）福岡県保育協会 ☎ 092-582-7955

📄 <http://www.fphk.jp/>

結婚や出産、定年等により保育現場を離れている保育士の皆さんの保育所等への再就職を支援するため、保育所での体験実習を行います。定員は1回あたり5人で、参加無料。事前申込が必要です。

■日時：10月6日（火）～29日（木）、
 12月3日（木）～9日（水）、

平成28年1月13日（水）～26日（火）
 各期間中の1日間（10時～15時）

■場所：県内の各保育所（24カ所）

※上記日程以外でも随時実習を受け付けています。詳細はお問合せください。また、福岡県保育協会では、ご希望の勤務条件に合う保育所への就職あっせんも行っています。ぜひご利用ください。



障害者雇用促進面談会

行橋公共職業安定所 ☎ 25-8609

就職を希望する障害者の方と、企業の人事担当者が直接面談をする場です。参加される方は、当日履歴書をご持参ください。参加無料です。

■日時：10月22日（木）
 12時30分～16時

■場所：西日本総合展示場新館 AIM ビル3階（北九州市小倉北区浅野3-8-1）

※9月25日（金）、10月14日（水）、28日（水）も別会場で行われます。詳しくはお問合せください。

福岡県障害者雇用促進大会

福岡県新雇用開発課 障害者雇用係

☎ 092-643-3594

障害者雇用企業を多数紹介している「日本でいちばん大切にしたい会社」シリーズ著者、坂本光司さんによる講演や、障害者雇用の優良事業所等の表彰を行います。参加無料。事前申込が必要です。

■日時：10月8日（木）14時～15時30分

■場所：福岡県庁3階 講堂

（福岡市博多区東公園7-7）

■定員：200人（先着順）

ふくおか介護フェスタ 2015

（公社）福岡県介護福祉士会

☎ 092-474-7015

作家の落合恵子さんによる介護体験の講演、介護技術のコンテスト、高齢者疑似体験等を行います。定員は500人で先着順です。参加無料です。

■日時：11月1日（日）11時～16時30分

■場所：都久志会館

（福岡市中央区天神4-8-10）

■申込み：10月9日（金）までに上記連絡先へお申込みください。

● 募集 ●

手話教室入門講座 受講生募集

市地域福祉課 障がい者支援室 ☎内線 1152

■日時：10月13日～3月22日の間の毎週火曜日 13時30分～15時30分 全21回（ただし11月3日、12月29日、1月5日を除く）

■場所：ウイズゆくはし 研修室

■対象者：市内在住または在勤の方

■定員：15人（定員になり次第締切）

■参加費：3,240円（テキスト代）

おしっこの悩みよろず相談

キッセイ薬品工業株式会社福岡支店

（宮島・能崎）☎ 092-283-8355

■日時：9月14日（月）
 14時～15時30分（13時30分受付開始）

■会場：ウイズゆくはし 多目的ホール

■講師：行橋クリニック

院長 小宮 俊秀さん

■対象者：行橋市・京都郡在住の方

■定員：150人 ※事前予約は行っていません。当日は先着順の参加となります。

※当日はスリッパの貸出ができません。

履物が必要な方は各自でご準備ください。

参加無料です。

● スポーツ ●

体育優良者の表彰について

市生涯学習課体育係 ☎内線 1331

平成27年度の体育優良者を「第11回スポーツフェスタ in ゆくはし」で表彰します。なお、小・中学校・高等学校については、学校を通じて所定の功績調書を提出していただきます。また、中体連・高体連主催の大会以外は直接体育係に申し出てください。

■対象期間：表彰予定日（10月5日）を基準として、以前1年間とする。

■資格：個人競技の場合は、行橋市内に在住する者。団体競技の場合は、行橋市内にスポーツ活動籍のある団体であること。

■申込み：9月8日（火）までに、上記へお申込みください。

※推薦基準等、詳しくは市報ゆくはし8月15日号の12ページをご覧ください。上記連絡先へお問合せください。

第55回行橋市一般男子 秋季ソフトボール大会

行橋市ソフトボール連盟 ☎ 090-8830-9353

■日時：9月27日（日）8時開会式

■場所：多目的グラウンド（行橋総合公園内）

■参加資格：18歳以上の社会人

■参加料：1チーム5,000円（監督会議で納入してください）

■申込み：9月11日（金）17時までに

行橋市体育協会へお申込みください。

京築地区サッカー選手権大会

行橋市体育協会 ☎ 25-8222

■期日：10月11日（日）、18日（日）

■場所：多目的グラウンド（行橋総合公園内）

■参加資格

【高校の部】京築地区の高校サッカー部に籍を有する者で編成したチーム

【一般の部】京築地区に在住、在勤の18歳以上の社会人で編成したチーム。ただし、高校生および大学のサッカー部に籍を有する者は参加できない

【シニアの部】京築地区に在住、在勤している34歳以上（4月1日現在）の社会人で編成したチーム

■服装：正規ユニフォームを着用し、背番号は必ずつけること

■参加料：高校の部…2,000円

一般・シニアの部…3,000円

■申込締切：9月25日（金）17時

行橋市青少年武道大会

行橋市体育協会 ☎ 25-8222

【剣道競技】

■日時：10月25日（日）9時から

■場所：行橋市民体育館

■種目：個人戦、団体戦

■資格：市内の小・中学校に在籍する児童・生徒、または市内に在住し、市内の道場に所属している方。その他、行橋京都剣道連盟および主催者が認めた方。

■参加料：500円

■申込締切：10月5日（月）

【空手道競技】

■日時：10月25日（日）9時から

■場所：行橋市武道館

■種目：個人戦（形、組手の部）

■資格：市内の小・中学校に在籍する児童・生徒、または市内の道場に所属している児童・生徒。ただし、市外の方は、京築地区空手道連盟および主催者が認めた方。

■参加料：500円

■申込締切：10月5日（月）

行橋市長杯争奪ソフトテニス大会

行橋市体育協会 ☎ 25-8222

■期日：10月11日（日）9時10分開会式

■場所：行橋市庭球場（行橋総合公園内）

■参加資格：市内在住・在勤または市内クラブに所属する18歳以上の者。

■参加料：無料

■申込締切：9月25日（金）

第42回行橋 オープンテニストーナメント大会

行橋市テニス協会（鋼籾）☎ 24-3807

■日時：10月18日（日）

※予備日10月25日（日）

9時試合開始（8時30分受付開始）

■場所：行橋市庭球場（行橋総合公園内）
 オムニコート8面

■種目：男子ダブルス、女子ダブルス

■参加資格：本大会の過去2年以内の優勝者ペア以外で構成されるペア

■参加料：1組3,000円（ただし、高校生以下は1組2,000円）※参加料は当日受付時にお支払ください。

■申込み：所定の用紙に必要事項を記入し、9月30日（水）17時までに行橋市体育協会または行橋テニス協会に、郵送またはFAXでお申込みください。

申込先…〒824-8601 行橋市中央1-1-1
 行橋市体育協会 ☎ 25-8222

・行橋テニス協会 ☎ 25-5662

📧 yukunashi.tc@gmail.com

人の動き
 平成 27 年
 7 月末現在
 (住民基本台帳より)
 人口 72,731 人
 男 34,785 人
 女 37,946 人
 世帯 31,096
 【前月比】
 人口 35 減
 世帯 22 増

森林資源を大切に

この市報は再生紙を利用しています

ゴミの動き
 (7 月分)
 可燃ゴミ
 ● 1,786t
 不燃ゴミ
 ● 81t
 資源ゴミ
 ● 51t
 1 人当たりのゴミ
 ● 25.6kg
 【前月比】
 可燃ゴミ
 ● 119t 増
 不燃ゴミ
 ● 30t 減
 【前年同月比】
 可燃ゴミ
 ● 69t 増
 不燃ゴミ
 ● 9t 減

防災行政無線の放送内容は、
0120-88-1984 で確認できます。
 【通話料無料、携帯・PHS 通話可能】

油木ダム貯水量
 (8/24 現在)
 貯水率… **89.3%**
 現在貯水量
12,902,000t
 総貯水量
 14,450,000t

今月の納期【9月】

- ◆ 国民年金保険料 8 月分
 - ◆ 固定資産税 第 3 期
 - ◆ 国民健康保険税 第 3 期
 - ◆ 後期高齢者医療保険料 第 3 期
- ～納付は便利な口座振替で～

行橋京都休日・夜間急患センター
 〒824-0002 行橋市東大橋 2-9-1 TEL:26-1399

歯科

■日曜・祝日 9 時～18 時 (受付は 17 時まで)

内科・小児科

- 月曜～金曜日
 19 時 30 分～翌朝 6 時 (小児科は 23 時まで)
- 土曜・祝日の前日
 19 時 30 分～翌朝 9 時 (内科・小児科とも)
- 日曜・祝日
 昼間 9 時～18 時 (内科・小児科とも)
 夜間 19 時 30 分～翌朝 6 時 (小児科は 23 時まで)

各種相談・休日相談医 (9/1～9/30)

- 9 月
- 2 日 子育て女性就職相談
 - 3 日 年金出張相談 (予約制)
 - 6 日 三木内科クリニック (TEL23-5506)
 佐藤整形外科クリニック (TEL24-3313)
 - 7 日 補聴器相談 (市役所 202 会議室、13 時～15 時)
 - 9 日 弁護士相談 (予約制)
 - 10 日 行政相談
 夜間窓口 (収納課・国保年金課)
 - 11 日 若者向け就労支援窓口 (企業立地課)
 - 13 日 やまみち胃腸科内科 (TEL23-2208)
 - 17 日 補聴器相談 (市役所 202 会議室、13 時～15 時)
 - 18 日 若者向け就労支援窓口 (企業立地課)
 - 20 日 新行橋病院 (TEL24-8899)
 - 21 日 行橋中央病院 (TEL26-7111)
 - 22 日 小波瀬病院 (TEL24-5211)
 - 23 日 大原病院 (TEL23-2345)
 - 24 日 交通事故相談 (市役所 505 会議室、10 時～15 時)
 夜間窓口 (収納課・国保年金課)
 - 25 日 若者向け就労支援窓口 (企業立地課)
 - 27 日 立野レディースクリニック (TEL22-0715)
 小波瀬病院 (TEL24-5211)
 - 28 日 出張労働相談
 - 30 日 行政書士市民相談会 (市役所 301・302 会議室)
 ※ 9 月のみ第 5 水曜日です。

※ 休日相談医は変更になる場合があります。
 テレホンサービス TEL 24-4141 でご確認ください。

各種相談	相談日	相談時間	相談場所	予約・問合せ
児童・生徒相談	月～金	8 時 30 分～17 時	市役所内 児童・生徒相談センター	25-0119
婦人相談	月～金	9 時～16 時	市役所内	25-1124
40 歳からの個別就職相談	毎週火曜	10 時～17 時	ハローワーク行橋 2 階	092-433-7780
若者向け就労支援窓口	第 2・3・4 金曜	10 時～17 時	市役所 企業立地課 ※ 原則予約制です。	北九州若者サポートステーション 093-512-1871
消費生活相談	月～金	9 時～12 時 15 分、 13 時～17 時	行橋市広域消費生活センター (行橋市西宮市 2-1-39)	23-0999
障がい者相談	月～金	8 時 30 分～17 時	市役所内 福祉事務所	25-1111/内線 1153
母子・父子・寡婦相談	月～金	8 時 30 分～17 時	市役所内 福祉事務所 京築保健福祉環境事務所	25-1111/内線 1182 23-2970
出張労働相談	第 4 月曜	17 時～20 時 (受付 19 時まで)	行橋公民館	福岡県北九州労働者支援事務所 093-592-3516
子育て女性就職相談 (予約制)	第 1 水曜	10 時～15 時	行橋市男女共同参画センター る～ぶる	子育て女性就職支援センター 093-571-6440
* 心配ごと相談	月～金	13 時～16 時	ウィズゆくはし 弁護士相談は、「心配ごと相談」の後、 市内の方のみご利用いただけます。	行橋市社会福祉協議会 23-1111 (電話での相談は 受け付けていません)
弁護士相談 (予約制)	第 2 水曜	13 時～16 時 30 分		
行政相談	弁護士相談日 の翌日	13 時～16 時		
行政書士市民相談会 (遺言・相続・成年後見等)	第 4 水曜 9 月は第 5 水曜	10 時～16 時	市役所内	福岡県行政書士会 092-641-2501
認知症相談	月～金	9 時～17 時	行橋市高齢者自立支援センター (行橋市大字道場寺 1446-25)	26-2370
市税・国保税の 納付、納税相談等	第 2・4 木曜	夜間窓口 (20 時まで)	市役所 収納課	25-9699
後期高齢者医療 保険料の納付、相談			市役所 国保年金課	25-9722
年金出張相談 (予約制)	第 1 木曜	10 時～12 時、 13 時～15 時 30 分	行橋商工会議所	小倉南年金事務所 093-471-8873

■ 立秋を過ぎ、朝夕は少しづつ過ぎ
 じやすくなり、季節の移り変わりを感じ
 ます☆さて、先月、今月と行橋市
 記者クラブに加盟する新聞社の記者
 お二人が相次いで異動されることにな
 りました。報道関係者と市役所の
 職員という違いはあれど、市民の皆
 様に情報をお届けするという立場か
 ら、取材や記者発表など様々な場
 面で一緒に仕事をさせていただき、仕
 事の進め方などについて相談させて
 いただく機会も多々ありました。見
 慣れたお二人の名前を京築版の紙面
 で見ることができなくなるのは少し
 寂しく思いますが、異動先でもま
 すご活躍されることをお祈りしま
 す。私も新しく赴任された記者さん
 とともに、これからも地域の情報発
 信に取り組んでまいります。(末)

編集後記



8 月 4 日、株式会社ナカノ様よりドライブレコー
 ダー 5 台の寄贈を受けました。今後は青色パトロー
 ルカーと公用車に設置し活用させていただきます。

次号 (9 月 15 日号) の発行日は 9 月 15 日 (火) です。

※ 相談日については、いずれも祝・休日を除きます。