

ゆくはし



行橋市国際交流員“エイミー”が退任しました

アメリカハワイ州出身のエイミー。7月31日までの1年の在任期間を終え、故郷ハワイへ帰ります。帰国後はコスモス大使の名で、ハワイと行橋市のかけ橋として活動します！



次にくるのはどんな国際交流員？

What does she look like?

Where is she from?



詳しくは 15 ページをご覧ください！

I
N
D
E
X

コスプレコンテスト参加者募集	2
行橋市職員採用試験	3
ゆくゆく information	4
子どもに関するお知らせ	8

ゆっくレタス	12
健康づくり推進係	14
エイミーのコラム	15
情報&スポーツ	17

平成25年度

行橋市職員採用試験

●試験日：9月22日(日) 9時受付開始、10時試験開始

●会場：西日本工業大学



試験区分および受験資格

【初級 事務職】

採用予定人数 2人
平成4年4月2日～平成8年4月1日に生まれた方

【初級 消防職】

採用予定人数 2人
次の要件を全て満たす方

- ①昭和61年4月2日～平成8年4月1日に生まれた方
- ②以下の身体基準
(視力) 両眼とも0.6以上または矯正視力1.0以上であること
(色覚・聴力) 正常であること
- ③日本国籍を有する方

【上級 事務職】

採用予定人数 5人
昭和61年4月2日～平成4年4月1日に生まれた方

【上級 技術職(建築)】

採用予定人数 1人
昭和53年4月2日～平成4年4月1日に生まれた方

【上級 技術職(土木)】

採用予定人数 2人
昭和53年4月2日～平成4年4月1日に生まれた方

【上級 民間企業等職務経験者】

採用予定人数 2人
次の要件を全て満たす方

- ①昭和53年4月2日～昭和61年4月1日に生まれた方
- ②民間企業等における職務経験を5年以上有する方(平成25年6月末日現在)

※「民間企業等における職務経験」とは、会社員、自営業者等として1年以上継続して就業していた期間が該当します。ただし、公務員、非常勤のアルバイト、パートタイマーとしての職務経験は該当しません。職務経験が複数ある場合は通算することができますが、同一期間内では、いずれか一方のみの職歴に限り、最終合格決定後、職務経験期間確認のため、職歴証明書等を提出していただきます。その際、必要な期間が確認できない場合は採用されません。



①**申込書の請求** 申込書の請求窓口は、行橋市役所4階の総務課職員係です。郵送で申込書を請求する場合は、封筒の表に「採用試験申込書請求」と朱書きし、120円切手を貼った宛先明記の返信用封筒(角形2号:A4用紙が折らずに入る大きさ)を同封してください。また、市のホームページからのダウンロードもできます。ダウンロードする場合は、用紙のサイズ・厚さにご注意ください。

②**申込の受付** 受付期間は、7月16日(火)から8月15日(木)です。8時30分から17時までに市役所総務課職員係で所定の試験申込書にてお申込みください(土、日曜日は除く)。郵送で申し込む場合は、簡易書留としてください。ただし、8月15日までの消印があり、かつ書類が完備されたものだけに受け付けます。

●職員採用試験に関するお問合せ●

行橋市役所 総務部総務課職員係

〒824-8601 行橋市中央1-1-1 TEL 25-1111 (内線1433・1434)

※試験の詳しい募集案内は、市のホームページ <http://www.city.yukuhashi.fukuoka.jp> でご覧いただけます。



2013 ゆくはし夏まつりこすもっぺ 商店街イベント

コスプレコンテスト 参加者 大募集

自慢のコスプレでステージに上がり、スポットライトを浴びてみたいコスプレイヤーの皆様!こすもっぺ商店街イベントと一緒に盛り上げましょう!

■日時 8月31日(土) 12時～

出場者は10時～11時に受付をしてください。

※荒天中止(当日午前9時に決定の後連絡)

■会場 ハミング通り特設ステージ (更衣室あり)

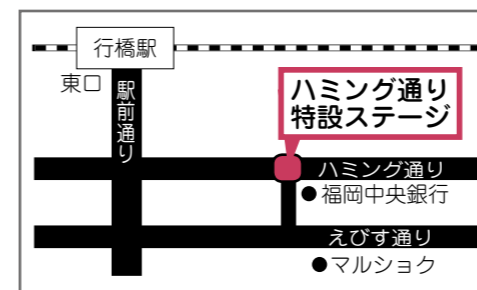

入賞者には豪華商品券をプレゼント!
参加者全員に参加賞も!
ふるってご応募ください!

【申込み・問合せ】

新美夜古商店街事務所(担当 ^{とのお} 塔尾) TEL・FAX: 24-3898

※月・水・金曜日の10時～16時にお電話ください。

■参加資格

- コスプレ(アニメ・マンガ・特撮・オリジナル衣装)している方
- ※小学生未満のお子様のお出場には保護者の方がコンテストに同伴してください。
- ※パフォーマンス時に楽曲が必要な方は、CD・テープ等を持参してください。
- ※年齢、性別、1人・グループ参加を問いません。

■参加費 無料

■内容

持ち時間は4分で、自由に歌ったり、踊ったり、パフォーマンスができます。4分を超えた場合は、主催者側の判断で中断する場合があります。

■申込み

8月16日(金)までにFAXでお申込みください。申込用紙は行橋商工会議所に用意しています。

2013 行橋夏まつり “こすもっぺ” 今川ステージ

企業・団体 PR 参加者募集!

行橋夏まつり “こすもっぺ” 今川ステージにおいて、企業・団体のPR時間を設けます。ふるってご応募ください。

◇日時 8月31日(土)
19時15分～19時45分(予定)

※PR時間は、各企業・団体5分程度

◇場所 今川ステージ

◇参加資格 市内の企業および団体(若干数の募集)

◇申込方法 まつり事務局へお申込みください。

◇申込締切 8月16日(金)

※PRのためのプラカードや道具等の持ち込み物は禁止します。



【問合せ】 まつり事務局
(市商工水産課 商工観光係)

〒824-8601 行橋市中央1-1-1
TEL 25-1111 (内線1222)

平成25年度第2回市民学芸員と歩くゆくはし探訪

「いのちのたび博物館をたっぴり楽しもう！」の巻 参加者募集!

●問合せ 行橋市歴史資料館 TEL 25-3133

主催 ゆくはし屋根のない博物館市民学芸員の会(事務局:行橋市歴史資料館) 後援 行橋市教育委員会、(公財)行橋市文化振興公社

◆申込先
〒824-0005 行橋市中央1-9-3
コスメイト行橋2階
行橋市歴史資料館「ゆくはし探訪」係



アースモール展示全景(いのちのたび博物館ミュージアムガイドより)

◆申込先
〒824-0005 行橋市中央1-9-3
コスメイト行橋2階
行橋市歴史資料館「ゆくはし探訪」係

北 九州市立自然史・歴史博物館「いのちのたび博物館」は、昨年度、行ってよかった美術館&博物館ランキング2012博物館部門で全国第2位の評価を得ました。今年3月にリニューアルオープンし、9月14日から秋の特別展「邪馬台国が見えるー日本古代の原風景ー」が開催されます。この特別展では、当時の「横板板留眉庇付膏」(県指定文化財)などの重要な資料数点も出品展示される予定です。今回「いのちのたび博物館」をたっぴり楽しもうの巻として探訪を企画しました。秋の一日をゆくゆく博物館で過ごしてみませんか?

る~ぶるエンパワーメント講座 自分でつくる家計と保険

●問合せ 行橋市男女共同参画センターる~ぶる TEL 26-2232

【講座内容】
・家計の改善策は?
・保険は何のためにあるの?
・キャッシュフロー管理とは?

◆申込先
行橋市男女共同参画センター“る~ぶる”
TEL: 26-2232

家 計を確認し改善をすることで将来の家計にうるおいをもたらします。ファイナンシャルプランナーが、家計と保険を自分で行く方法をお伝えします。
◆日時 8月28日(水) 18時30分~20時
◆場所 行橋市男女共同参画センターる~ぶる研修室
(行橋市中央1-1-2 行橋市民会館別館2階)
◆対象者 市内に在住・在勤の方
◆定員 40人(先着順)
※託児の定員は10人です。生後6カ月~就学前のお子様をお預かりします。
◆申込み 電話でお申込みください。託児をご利用の場合は、8月21日(水)までにお申込みください。

~キッズヨガ&色育~ 楽しい親子のコミュニケーション講座

●問合せ 下記をご参照ください。

【問合せ】
SMILE MAMA
Tel 080-1702-5169
【申込先】
行橋市男女共同参画センター“る~ぶる”
(行橋市中央1-1-2 行橋市民会館別館2階)
Tel: 26-2232

子 どもの成長に必要なスキップ。今回は子ども向けヨガ「キッズヨガ」と色育について学びます。講師は、ベビーリンパマッサージ&ヨガインストラクターの石坂知子さんと、色育アドバイザーの船橋めぐみさんです。ふるってご参加ください。
◆日時 8月22日(木) 10時~12時
◆場所 行橋市男女共同参画センターる~ぶる研修室
(行橋市中央1-1-2 行橋市民会館別館2階)
◆対象者 市内に在住・在勤する幼児~小学校低学年の親子、その他興味のある方
◆定員 20組(先着順)
◆参加費 無料
◆持参品 動きやすい服装、水分補給できるもの、色鉛筆

限度額適用認定証の更新をしましょう!

●問合せ 市国保年金課 TEL 25-9722 (直通)

国民健康保険限度額適用認定証、国民健康保険限度額適用・標準負担額減額認定証が8月に更新となります。現在、使用中の右記認定証の有効期限は、平成25年7月31日までです。認定証をすてにお持ちで8月1日以降も必要の方は、平成25年8月中に再度申請が必要です。
◆「限度額適用認定証とは」
事前に限度額適用認定証の交付を申請し、入院または高額な外来診療を受ける際に限度額適用認定証を医療機関に提示することで、窓口での負担を自己負担限度額までに軽減することができます。
◆「限度額適用・標準負担額減額認定証とは」
同世帯の世帯主とすべての国保被保険者が市民税非課税である世帯が対象になります。
◆「申請に必要なもの」
被保険者証、世帯主の方の印鑑(認印可)

市有地を売却します

●問合せ 市財政課 管財係 TEL 25-1111 (内線 1412、1413、1414)

市有地を売却します. Table with columns: 物件番号, 所在地, 地目・面積 (㎡). Includes application flow diagram and contact info.

ヒョウモンダコにご注意ください!

●問合せ 水産海洋技術センター豊前海研究所 TEL 0979-82-2151

ヒョウモンダコ. Text describing the danger of the spotted cuttlefish and a photo of a small specimen with a blue ring pattern.

環境課からのお願い…

分別収集にご協力ください！資源ごみの出し方

●指定ごみ袋

資源専用袋 黄色 (10 枚入)
・大 (45 リットル) 200 円

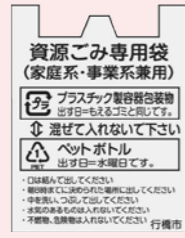

●資源回収指定ひも

1 個 (50m 巻) 700 円

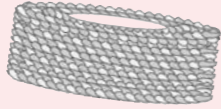

◇収集日

・毎週水曜日

※水曜日が祝日の場合は収集しません。
(翌週の水曜日に出してください)
※雨で濡れた資源物はリサイクルできないので、晴れた日の水曜日に出してください。

指定袋に入れるか、資源回収指定ひもでしばり、収集日の朝、**午前8時**までに決められた場所に出してください。また、ごみの分別にご協力ください。

◇収集品目

【ペットボトル】

(指定ごみ袋 黄色)

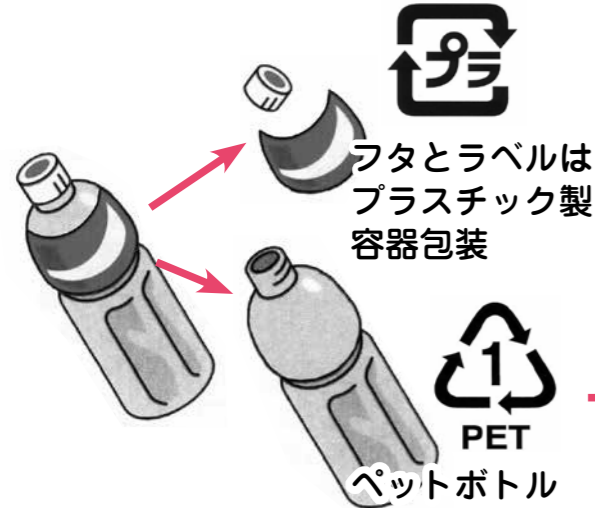

フタとラベルはプラスチック製容器包装

PET ペットボトル

ごみ出しポイント

- ・ラベル、キャップをはずす (ラベル、キャップはプラスチック製容器包装物)
- ・よく水ですすぐ
- ・極力つぶして出す
- ・飲料用、酒類用、しょうゆ加工品、食酢、みりん風調味料、調味料 (ノンオイル) 以外のものは出さないでください。
- ※油分を含むものは対象外です。

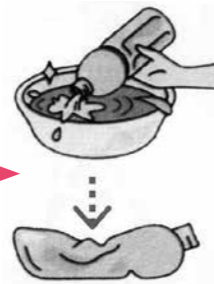

マークを確認し、分別してゴミを出しましょう！

中をさっとゆすぎつぶしてごみ袋へ！

【紙・布類】

(資源回収指定ひも)



新聞

雑誌

段ボール

古着

ごみ出しのポイント

紙・布類は種類ごとにひもで十字にしばって資源 (指定) ひもで一周結んで出してください。

～回収できないもの～

- 布団・毛布
- こたつ布団
- まくら
- カーテン
- 雑巾
- 紙おむつ
- ペットの敷物
- じゅうたん
- トイレカバー
- 丹前等の綿入りのもの

資源回収ひもできちんと縛ってゴミを出しましょう。

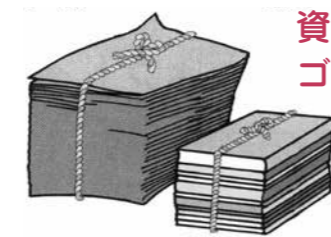

ごみの分別・収集、し尿処理に関することは、計画管理係 TEL25-1111 (内線 1251) まで
不法投棄、野外焼却などその他のことは、環境係 TEL25-1111 (内線 1253、1256) まで

地域ボランティア養成講座 書道・折り紙・はがき絵 受講生募集

●問合せ 行橋市中央公民館
TEL 22-3911

学

校を支援することを目的とした、地域ボランティア養成講座の受講生を募集します。講座終了後、要請依頼のある学校に出向き授業のお手伝いをしていただきます。お互いに「教えあい」「学びあい」、そして、子ども達と楽しく触れあい、元気をもらいましょう。新規・初心者も歓迎します。

◇受講期間

【書道教室】

9月4日	9月18日	10月2日
10月16日	10月30日	11月13日
11月27日	12月11日	1月8日
1月22日		

【折り紙教室】

9月11日	9月25日	10月9日
11月6日	11月20日	12月4日
12月18日	1月8日	1月29日
2月12日		

【はがき絵教室】

9月11日	9月25日	10月9日
11月6日	11月20日	12月4日
12月18日	1月15日	1月29日
2月12日		

※講師の都合などで日時の変更があります。申し込み多数の場合は先着順となります。

◇定員

【書道教室】 20人

【折り紙教室】 30人

【はがき絵教室】 20人

- 【書道教室 (毎日展会員・書道芸術員審査員 高田幽玄 先生)】
小学3・4年の習字 (教科書の楷書) の学習をする講座
- 【折り紙教室 (つるの会 高辻佐智子 先生)】
ボランティア活動を目指し、折り紙の学習をする講座
- 【はがき絵教室 (すみれ会 宮木洋子 先生)】
ボランティア活動を目指し、はがき絵の学習をする講座

◇申込先

〒824-0003 行橋市大橋1-9-26
行橋市中央公民館
TEL: 22-3911 FAX: 22-3137

公共賃貸住宅 (大橋団地) 入居者募集中!

●問合せ 市都市政策課 住宅管理係
TEL 25-1111 (内線 1321)

雇

用促進住宅 (大橋宿舎) を平成22年4月1日から行橋市が買い取り、公共賃貸住宅 (大橋団地) として管理・運営しています。

- ◇施設の名称 行橋市公共賃貸住宅 (大橋団地)
- ◇施設の場所 行橋市南大橋三丁目1番1号
- ◇施設の構造等 鉄筋コンクリート造 5階建 ※エレベーター無
- ◇建築年度 昭和50年
- ◇間取り 2DK (和室4.5帖、6帖、台所5.5帖)
- ◇募集戸数 15戸程度
- ◇入居資格
 - ・市内に住所または勤務場所を有する方
 - ・現に住宅に困窮している方
 - ・市町村税および県民税を滞納していない方
 - ・市営住宅または雇用促進住宅に入居していたことがある方にあつては、現にその家賃を滞納していない方
 - ・世帯全員の合計所得が、月額158,000円以上
 - ・259,000円以下であること
 - ※所得は収入とは異なります。詳しくは、所得証明書をご確認ください。
 - ・単身可
- ◇家賃 月額25,000円
- ◇敷金 75,000円 (家賃の3カ月分に相当する金額)
- ◇連帯保証人 入居者と連帯して家賃その他の義務について一切の義務を負担するため、なるべく市内在住で、申込者と同程度またはそれ以上の収入のある方をお願いします。
- ◇申込提出書類
 - ① 左記の書類を提出していただきます。
 - ② 住民票 (世帯全員)
 - ③ 所得証明書 (世帯全員)
- ◇その他
 - ・家賃の納付は口座振替とさせていただきます。
 - ・住宅でペットを飼うことはできません。
 - ・家賃の納付は毎月末までに、その月分を納付していただきます。
 - ・退去の際は、畳の表替え・襖の張替え、破損箇所の修繕を行っていただきます。
- ◇受付場所 行橋市役所 西棟3階 都市政策課 住宅管理係



行橋京都児童発達相談センター “ポルト”

8月19日(月)開設

行橋京都メディカルセンター内に、子どもの発達相談と診察が受けられる「行橋京都児童発達相談センター“ポルト”」が開設されます。

“ポルト”では、専門的知識を有する職員がお子さんやそのご家族等の相談を受け、個別に助言や指導を行います。また、必要に応じて専門医の診察や専門機関のご紹介も行います。



“ポルト”は「^{とびら}扉」という意味です。お子さんやご家族が地域で安心した生活を送れるよう支援しますので、お気軽にご相談ください☆

ご家族の方へ ~お子さんの、こんな悩みや気になる様子はありますか~

＊幼児期＊

- ・じっと座っていることができない
- ・落ち着きがない
- ・思い通りにならないとかんしゃくを起こしたり、パニックになったりする
- ・あそびが次々に移りやすく、注意が持続しない
- ・こだわりが強い
- ・・・など

＊学童期＊

- ・友だちとのトラブルが多い
- ・気持ちのコントロールが難しい
- ・コミュニケーションがとりにくい
- ・いつも同じ事で注意される
- ・忘れ物が多い
- ・学習面の遅れ
- ・・・など

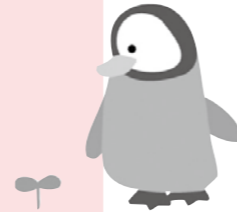

☆対象者☆

行橋市、苅田町、みやこ町のいずれかに住所を有する児童(0~18歳未満)とそのご家族等

☆利用方法☆

相談、診察ともに**予約制**です。事前にご連絡ください。

***事前予約は8月5日(月)より受け付けいたします。**

☆利用料☆

相談、診察ともに無料です。

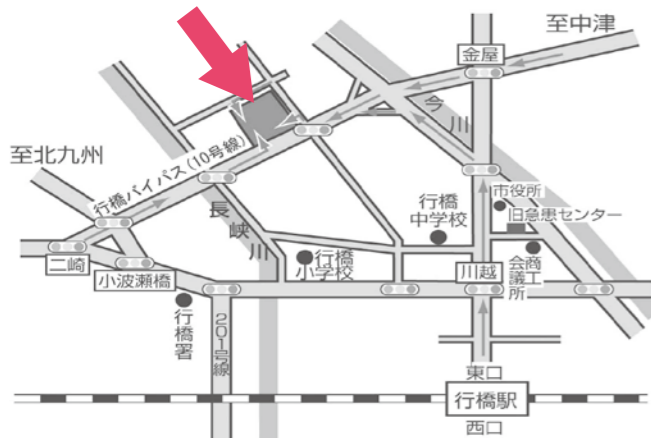

☆相談・診察日時☆

◆相談

8時30分~17時

月	火	水	木	金	土	日
○	○	○	○	○	予約受付のみ	×

※ただし、国民の祝日、1月2日~3日、8月13日~15日、12月29日~31日を除きます。

※土曜日は、事前予約の受付のみ行います。

◆診察

毎月第1金曜日 9時~12時

毎月第3金曜日 13時~16時

※与薬や医療行為はできませんので、ご了承ください。

【お問合せ】

行橋京都児童発達相談センター“ポルト”
 行橋市東大橋2-9-1
 (行橋京都メディカルセンター内)
 TEL: 25-7720
 FAX: 25-7721

ハグルーム(育児相談)

要予約

◆日時: 8月22日(木) 9時30分~11時

◆場所: ウィズゆくはし

◆対象者: 行橋市在住の赤ちゃんと保護者

◆内容: 母乳相談、栄養相談、育児相談など

◆申込締切: 8月15日(木)

※計測をご希望の方は、子育て支援センター主催の「なかよし広場」をご利用ください。

第2回育児講演会開催のお知らせ

要予約

とってもデリケートな赤ちゃんの心と体にうれしい体操や姿勢などを実際に体験しながら、講演を聞いていただきます。ぜひ親子でご参加ください。

◆演題: 「赤ちゃんの発達を促すふれあい遊び」

◆講師: おひさま教室
中島千鶴子先生(作業療法士)

◆日時: 9月6日(金) 10時~11時30分

◆場所: ウィズゆくはし1階 多目的ホール

◆対象者: 生後2カ月から4カ月健診を受ける前の赤ちゃんとその保護者

◆持参品: バスタオル、必要な方はミルクやオムツ等

◆申込先: 行橋市子育て支援センター (Tel 25-5488)

◆定員: 36組(定員になり次第締切)

病児病後児保育室「アンファン」の7月15日号市報掲載記事の訂正ならびに申請書類のホームページ掲載について

■7月15日号の市報⑪ページに掲載いたしました病児病後児保育室「アンファン」のご利用手順につきまして、誤った順番で掲載しておりましたので、下記のとおり訂正し、お詫びいたします。

【正】	【誤】
①登録書の提出	①登録書の提出
②診察・相談	②予約
③医師連絡票の発行	③診察・相談
④予約	④医師連絡票の発行
⑤医師連絡票と申請書の提出(利用)	⑤医師連絡票と申請書の提出(利用)

※利用手順として、「②予約」→「③診察・相談」→「④医師連絡票」の順番で掲載しておりました。
 正しくは、「②診察・相談」→「③医師連絡票」→「④予約」となります。



■病児病後児保育室「アンファン」の利用案内ならびに利用に必要な下記書類を、行橋市ホームページに掲載いたしましたので、ご利用ください。

- ・行橋京都病児病後児保育室「アンファン」ご利用案内
 - ・「病児病後児保育室使用者登録書」(様式1号)
 - ・「病児病後児保育室医師連絡票」(様式2号)
 - ・「病児病後児保育室使用申請書」(様式3号)
 - ・「与薬依頼票」
 - ・「当日の持ち物リスト」
- ※これらの様式は、行橋市役所、アンファン、行橋市内の幼稚園・保育園にも置いています。

◆お問い合わせ◆

- ・利用にあたっての具体的なことについては…
行橋京都病児病後児保育室「アンファン」
TEL 25-7701
- ・利用の流れや事前登録については…
行橋市役所子ども支援課児童家庭係 ⑰番窓口
TEL 25-1111 (内線 1181・1182)

まちの話題



大舞台での活躍次々と

7月4日、別府市で6月に開催された「第5回統一全日本空手道選手権大会」の高校生女子57キロ未満の部で優勝した有松美優さん（京都高1年）が八並市長を表敬訪問し優勝の報告を行いました（写真上）。八並市長は「勉強も空手も、両方頑張ってください」と激励しました。

8月3日、4日に宮城県で開催される「文部科学大臣杯第56回小学生・中学生全国空手道選手権大会」に市内から出場する選手達9人が6月26日に市役所を訪れ、八並市長に大会での健闘を誓いました（写真下）。大会に出場するのは写真前列左から菅井颯斗君（今元中1年）、金澤歩君（今元中1年）、山本海斗君（今元中1年）、馬崎恭兵君（仲津小6年）、三角亮馬君（今元小4年）、富田琴絵さん（行橋小6年）、写真後列左から田中康太君（今元中3年）、川口惣大君（今元中3年）、末永涼君（泉中2年）。



貴重な掛軸の寄贈を受けました

来年の大河ドラマに決定し注目を集めている馬ヶ岳城主でもあった黒田官兵衛。このたび、黒田家の草創期を支えた24人の家臣の姿を描いた掛軸が吉永静夫さんから行橋市に寄贈を受けました。吉永さんはドラマ化されることを機に市の活性化に役立てて欲しいと、寄贈を決意されたとのこと。掛軸は大変保存状態もよく、今後は作者などの調査を行った後、年内の一般公開に向けて準備を行う予定です。

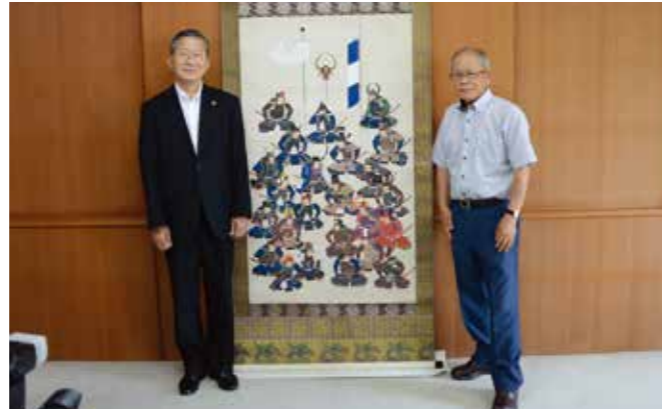

無事に育ちますように

6月21日、毎年年末に小倉城で行われる大鏡もちつきに使われるもち米を栽培している松蔭盛美さんの自宅で、地域の関係者や例年田植えや稲刈りを行っている今川小学校の5年生が参加し、お田植え祭が行われました。あいにくの雨模様のため児童全員による田植えはできませんでしたが、参加者を代表して早乙女姿をした児童5人が、今年も稲が無事に育つようにと願いを込めて苗を手に入れました。



まちの話題 ニュース & トピックス

あなたのまわりの身近な話題を待っています。広報係までご連絡ください。(TEL 25-9688)



高齢者徘徊問題に生かされる厳しい意見

6月22日、高齢者による徘徊の問題を未然に防ぐための意見交換会が今元公民館で行われました。市職員のほかに行橋警察署署員等が同席し、今元校区の民生委員や自治会役員らが参加した今回の意見交換会。厳しい意見が飛び交う中、市が4月から行う「徘徊高齢者等SOSネットワーク事業」等に話が及び、その現状や個人情報の保護に関する課題等について検証がなされました。



非行を防いで明るい社会を

7月6日、犯罪や非行を防止して明るい社会を築こうと、PTAや区長連合会など関係者およそ500人が参加して「青少年の非行・被害防止に取り組む行橋市推進大会」が行橋市民会館で開催されました。中京中学校の定村修校長が大会宣言を行い、地域に根ざした活動を展開すると宣言しました。また、降雨のためパレードは中止されましたが、行橋北小学校鼓笛隊による演奏が行われ会場を盛り上げました。

商店街に夏の音色

7月20日、大橋中町・西町商店街でふうりんの音色が夏の到来を告げる「大橋ふうりん祭」が開催されました。オープニングでは夏空の下、西日本工業大学の学生による勇壮なエイサーが披露されたほか、行橋中学校の吹奏楽部による演奏やダンスチームによるダンスの披露が行われ会場を盛り上げました。また、恒例のそうめん流しに多くの子ども達が参加し「冷たくておいしい」と夏の味覚に大満足の様子でした。



こころにひびく歌声

7月20日、コスメイト行橋で「人権を考える市民のつどい」が開催されました。日常生活の中で偏見や思い込みが生み出す人権問題について描いた映画「ほんとの空」が上映されたほか、作曲家のちひろさんのコンサートが行われました。コンサートではちひろさんが金子みすゞさんの詩を通して、他者を思いやる心、命の大切さを優しい歌声で来場者に訴えかけました。



コスメイトカレンダー

2013年 **8月** August

日	月	火	水	木	金	土	
					1	2	3
4	5	6	7	8	9	10	
11	12	13	14	15	16	17	
18	19	20	21	22	23	24	
25	26	27	28	29	30	31	

2013年 **9月** September

日	月	火	水	木	金	土
1	2	3	4	5	6	7
8	9	10	11	12	13	14
15	16	17	18	19	20	21
22	23	24	25	26	27	28
29	30					

- …全館休館日
 - …コスメイト行橋ほか関係施設休館日
 - …サンワークゆくはし休館日
 - …図書館、視聴覚センターのみ休館日
 - ←…行橋市歴史資料館のみ休館日
- ※夏休み期間中、体育館、弓道場、武道館庭球場は火曜日も開館いたします。(8/27を除く)

視聴覚センター

上映作品のごあんない
名作シアター

『さよなら、アルマ』……'11/日
第二次世界大戦中の日本、そこには赤紙を受け戦場に向かう多くの“軍犬”たちがいた…。子どもたちとの穏やかな生活を引き裂かれ戦地へと赴いた無言の戦士・アルマ号。実在する一枚の写真から紡ぎだされたある犬と兵士との友情の物語。

8/16金 ①13:00 ②15:30(93分)
※たぐいま鑑賞整理券を配布中です。

キッズシアター

『ミッキーマウス②』…'36/米
「ミッキーのがんばれサーカス」
みんなが大好きなミッキーマウスと仲間たちの楽しいショートストーリー8本立て!
①ミッキーのアイススケート
②ミッキーの巨人退治 ③いたずら小象
④ミッキーの魚釣り ⑤ミッキーの害虫退治
⑥ミッキーの山登り ほか

8/4日 ①13:00(66分…※1回上映)
※たぐいま鑑賞整理券を配布中です。

■お問い合わせ■
視聴覚センター[コスメイト行橋2F]
TEL.0930-25-3336

夏休みコスメイトシネマ

涙を拭いても
よだれが出ちゃう!
チケット
発売中!



©臼井儀人/双葉社・シンエイ・テレビ朝日・ADK 2013

映画 クレヨンしんちゃん
バカうまつ!
B級グルメサバイバル!!
日本のB級グルメを守る
“伝説のソース”を運ぶことを任された、
しんのすけたちカスカベ防衛隊。
笑い感動の…でもやっぱり
笑いの大冒険!

2013年/日本映画/1時間36分
原 作◆臼井儀人
監 督◆橋本昌和
声の出演◆矢島晶子/ならはしみき ほか
配 給◆東 宝

やきそばにソースがからむ時、
友情も絡まりはじめる…

www.shinchan-movie.com

8/3土 コスメイト行橋文化ホール
①10:00 ②15:00

チケット	一般	大・高生	中学生以下	シニア(60歳以上)
前売り	¥1,200	¥1,000	¥800	¥1,000
当日	¥1,400	¥1,200	¥1,000	¥1,000

■お問い合わせ コスメイト行橋 文化ホール TEL.0930-25-2300

歴史資料館からのお知らせ

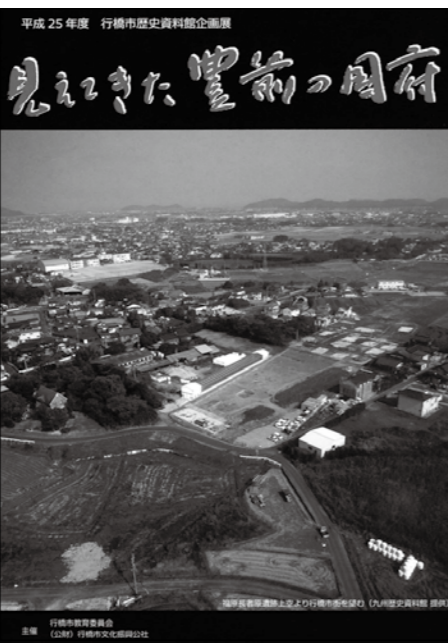

行橋市内では、東九州自動車道の敷設工事に伴い重要な遺跡が発見され、発掘調査が行われています。中でも、古代の大規模な港町であった延永ヤヨミ園遺跡や九州最大級の古代官衙跡である福原長者原遺跡は、奈良時代の豊前国の実像を伝えるものとして注目されています。
この二つの遺跡から出土した遺物の展示を中心に企画展を開催します。

平成25年度 企画展

「見えてきた豊前の国府」

開催期間
7/13(土)～8/18(日)

会場
コスメイト行橋 2F
歴史資料館(常設展示室)

開館時間
10:00～18:00
火曜日・8/15 休館

お問合せ
行橋市歴史資料館
TEL.0930-25-3133

コスメイト Yuc レタス

コスメイト行橋からのお知らせ
公益財団法人 行橋市文化振興公社
〒824-0005 行橋市中央1-9-3

コスメイト文化公演



平成25年 8月29日(木)
ロバート キャンベル 講演会

(日本文学研究者)
『たとえばの話
～世界を「外」から満たす日本人の感性～』

【開場】18:00 【開演】19:00
〈入場料〉前売り ¥3,000
当日 ¥3,500

チケット発売中

日本人以上に日本文化に造詣が深いロバート キャンベル先生。世界最古の小説「源氏物語」をきっかけに日本に関心を持ったキャンベル先生が、最初に「源氏物語」を英訳した末松謙澄の故郷・行橋で、日本文化の魅力語る。

行橋の馬ヶ岳に居城を構えたこともあり、秀吉の軍師として天下統一に大きく貢献した黒田官兵衛。京築では城井の宇都宮氏を謀殺した仇として語られています。戦国の世に計略を巡らす軍師の姿を紹介します。

平成25年 9月25日(水)
加来 耕三 講演会

(作家・歴史家)
『黒田官兵衛と戦国の軍師たち』

【開場】18:00 【開演】19:00
〈入場料〉前売り ¥3,000
当日 ¥3,500

チケット発売中



平成25年 10月17日(木)
コスメイト名曲コンサート
情熱のタンゴ
平田耕治バンドネオトリオ

【開場】18:00 【開演】19:00
〈入場料〉前売り ¥3,000
当日 ¥3,500

チケット発売：8月17日

本場アルゼンチンで腕を磨き、世界で活躍する若きバンドネオン奏者 平田耕治が、情熱のタンゴをお届けします。普段目にする機会の少ない楽器、バンドネオンの音色を、ピアノ、ヴァイオリンのトリオでご堪能ください。



■チケットのお問い合わせ コスメイト行橋1F・受付窓口 TEL.0930-25-2300

公益財団法人 行橋市文化振興公社 ホームページアドレス http://www.yuc.or.jp

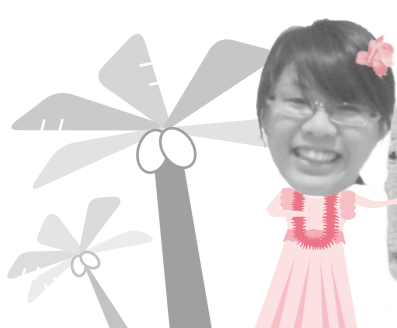

行橋市国際交流員エイミーの **テーマ: Aloha a Hui Hou** ☆
最後の ~また会える日まで~
ワイハ~からのお便り



去年の夏に、行橋市に住んでいる外国人の方に男の子の赤ちゃんが生まれました。国際交流員になって初めて受けた仕事は、この赤ちゃんの体重や身長を測ったりする“赤ちゃん訪問”の通訳でした。しかし、お父さんは、日本語が通じる方だったので、あまり役に立てずに訪問が終わりましたが、それから1年が経って、またその赤ちゃんに会いました。1歳になった赤ちゃんは成長し、大きくなっていました！周りの世界をもっと知るようになり、自分で動けるようになっていました。赤ちゃんが1年だけでこんなに大きくなるのを見て、自分の行橋での1年間の成長を実感しました。初めて行橋に来た時は、地理も分からず、よく迷子になりました。今では、雨の日に濡れない帰り道や安くておいしい野菜が買える商店街などを覚えました。単純なことですが、私にとっては1歳の子どものような大きな成長です。行橋に育てられた1年間となりました。

実は、私は7月末で行橋市の任期を終え、ハワイに帰国します。1年間があっという間に終わりました。保育所訪問できぐるみを着てハロウィンをしたこと、運動会で外国人の友達と行橋の皆さんが本気でスポーツをしたこと、行橋 Luau で皆さんとハワイの文化を体験できたこと、英会話教室で色々な方に出会えたことなど、心から感謝しています。1年間楽しく過ごせたのは、優しい行橋の皆さんのおかげでした。

私の後任の国際交流員は、シンガポール出身の**シェリル・プア**さんという女性です。シェリルは行橋市で初のシンガポール出身の国際交流員であり、英会話教室や国際交流事業など私以上に活躍してくれると期待しています。皆さんが、このコラムを読んでいる頃には、新しい国際交流員は市役所で勤務しています！

皆さん、ぜひ、温かい気持ちで歓迎してあげてください！シェリルも行橋で良い思い出が沢山できますように☆

さて、最後のコラムということなので、大好きなくまのプーさんの言葉をちょっと借ります。“How lucky I am to have something that makes saying goodbye so hard.”「さよならってというのがこんなに辛くなるものがあるなんて、僕はなんてラッキーなんだろうね」というくまのプーさんのセリフです。行橋を出ることはとても寂しいですが、この1年間で英会話に積極的なメンバーに出会い、保育所訪問でかわいい子どもたちに出会い、国際交流イベントで国際交流に熱心な方々に出会い、本当に恵まれていたと思っています。皆さんのおかげで、楽しい思い出がたくさんできました。言葉にできないくらい、感謝しています。1年間という短い間でしたが、本当にありがとうございました。国際交流員の仕事を通じて築いた、行橋との大切な絆を大事にします。

また会える日まで“Aloha a Hui Hou” ☆

在任期間は昨年8月から先月末まで。期間中、エイミーは数々の活動に携わりました！

7月7日に開催された、“行橋 Luau”での記念写真。エイミーにとって思い出深いイベントの1つとなりました。



昨年10月31日に行われたハロウィンをテーマにしたレッスン。エイミーがむつみ保育園を訪問し、たくさんの園児と交流しました。

次の国際交流員はこんな方！ ~The next Coordinator of International Relations~



プロフィール
名前: シェリル・プアさん
性別: 女性
出身国: シンガポール
前職: 福祉の仕事
趣味: 音楽鑑賞 (flumpool と weaver が好き！)

シェリルさんから一言！

皆さん、はじめまして。シンガポールから来ましたシェリル・プアです。以前から日本に興味を持ち、社会人になった後に、日本語の勉強を始めました。勉強を続けていくうちに、日本についてもっと勉強したくなりました。日本の文化や社会のことなど、いろいろなことを教えていただきたいです。早く皆さんに会って、行橋でいろいろな行事を経験したくて、すごく興奮しています。行橋市についてたくさん教えてください。どうぞよろしくお祈りします。

健康づくり推進係
からのお知らせ
TEL 23-8888

健診申込み継続中です！

特定健診・がん検診の申込みを継続しております。右表の日程以外でも、空きのある日程につきましては、申込期限を過ぎても受付を行っておりますので、健康づくり推進係までお問い合わせください。

※申込期間中でも、定員になり次第締め切らせていただきますので、ご了承ください。



健診は病気の「芽」を見つけます！
早めの健診で、自分の健康を知ることから始めませんか？

▼セット健診（特定健診+がん検診） **受診料無料！**

※行橋市国民健康保険被保険者の方が対象です。

健診日	場所	申込期限
10月4日（金）	仲津公民館	8月9日（金）
10月6日（日）	ウイズくはし	
10月10日（木）	地域ケア複合センター（シャトルバス運行）	8月23日（金）
10月30日（水）	ウイズくはし	

受診料大幅減額！

▼がん検診

※行橋市民であればどなたでも受けることができます。

検診日	場所	申込期限
10月12日（土）	ウイズくはし	8月23日（金）
10月23日（水）	仲津公民館	
11月15日（金）	市民会館	9月30日（月）
11月18日（月）	ウイズくはし（託児あり）	
※レディースデー		
11月24日（日）	ウイズくはし	

【重要】「無料クーポンがん検診のお知らせ」の訂正のご案内

対象の方にお送りしました、がん検診無料クーポン券の同封チラシの「検診が受診できる医療機関一覧（京築管内）」に訂正があります。

お手数ですが、必ず確認をお願いいたします。

医療機関名
安部産婦人科医院
重岡胃腸外科医院

削除
(検診は実施しません)

医療機関名
(社)豊前築上医師会 成人検診センター

子宮頸がん・乳がん検診
いずれも受診できるようになりました。

熱中症にご注意を！

今年は例年になく暑さがきびしく、熱中症で病院に搬送された人は昨年より大幅に増えているといわれています。熱中症は重症の場合、命にかかわることもあります。しかし、正しい予防法を知っていれば防ぐことができます。

熱中症とは

- 高温多湿な環境下で、体内の水分や塩分のバランスが崩れたり、体温調節機能がうまく働かないことにより、体内に熱がたまり、筋肉痛や大量の発汗、さらには吐き気や倦怠感などの症状があらわれ、重症になると意識障害などが起こります。
- 気温が高い、湿度が高いなどの環境条件と、体調が良くない、暑さに慣れていないなど、個人の体調による影響とが組み合わさることにより、熱中症になりやすくなります。
- 屋外で活動しているときだけでなく、室内で熱中症を発症し、救急搬送されたり、不幸にもお亡くなりになる事例が報告されています。

【熱中症の予防法】

水分補給

のどの渇きを感じなくても、こまめに水分補給をしましょう。

外出時の準備

◆日傘や帽子の着用 ◆通気性のよい衣服の着用

室内環境の調整

◆扇風機やエアコンを使った温度調整
◆室温が上がりにくい環境の確保
(換気、遮光カーテン、すだれ等)

体調に合わせた取り組み

◆こまめな体温測定
◆保冷剤、氷等による体の冷却
(首、わきの下、足のつけ根を冷やすとよい)

高齢者や子どもは特に熱中症にかかりやすいため、注意が必要です！

熱中症になったときの処置

- 涼しい場所へ避難させる
- 衣服を脱がせ、体を冷やす
- 水分・塩分を補給する

※自力で水を飲めない、意識がない場合は、ただちに救急車を呼びましょう！



熱中症をしっかり予防し、楽しい夏を過ごしましょう！



●スポーツ●

第2回地域スポーツ指導者研修会

福岡県教育庁京築教育事務所社会教育部

☎0979-83-3601 ☎0979-83-3606

■日時：9月1日(日)13時30分から

■場所：築上町コミュニティセンター「ソピア」
(築上町築城253-1、Tel.52-0066)

■研修内容：講義「有酸素運動の効果とポイント」、実技「実践!有酸素運動と呼吸法」

■対象者：①市町教育委員会生涯スポーツ担当者およびスポーツ推進委員

②小・中・高等学校教職員

③総合型地域スポーツクラブ関係者

④その他関心のある方

■持参品：運動できる服装、体育館シューズ、タオル、筆記用具等

■参加費：100円(保険代)

■申込み：8月26日(月)までに、電話にて上記へお申込みください。

体育優良者の表彰について

市生涯学習課体育係 ☎内線1331

平成25年度の体育優良者を「第9スポーツフェスタ in ゆくはし」で表彰します。なお、小・中学校・高等学校については、学校を通じて所定の功績調書を提出していただきます。また、中体連・高体連主催の大会以外は直接体育係に申し出てください。

■推薦基準：下記のいずれかに該当する個人ならびに団体を表彰します。ただし、市内、地区、県大会等を勝ち上がっていた大会を対象とします。

①全県的な大会において、優勝した個人ならびに団体。

②全九州的な大会において、2位以内に入賞した個人ならびに団体。

③全国的な大会について、3位以内に入賞した個人ならびに団体。

④次の全国大会に出場した個人ならびに団体。

- ・日本選手権(競技別)
- ・国民体育大会
- ・全国高等学校総合体育大会

(インターハイ)

・全国中学校選抜体育大会(競技別)

■対象期間：表彰予定日(10月6日)を基準として、以前1年間とする。

■資格：個人競技の場合は、行橋市内に在住する者。団体競技の場合は、行橋市内にスポーツ活動籍のある団体であること。

■申込み：9月9日(月)までに、上記へお申込みください。

行橋市ふれあいテニス大会

行橋市体育協会 ☎☎25-8222

■日時：9月8日(日)

■場所：行橋市庭球場

(行橋市民体育館横)

■種目：団体戦

※個人としてエントリーし、エントリー者のテニス歴等を考慮して大会本部が独自にチーム編成を行います。

■参加資格：市内在住者、市内在勤者、市内在クラブ者または市内在校生

■参加費：1人500円

■申込み：住所・氏名・該当参加資格(所属名等を明記)・電話番号・年齢・性別・テニス歴を記入の上、参加費を添えて、8月22日(木)までに、上記へお申込みください。

第38回西日本早朝野球選手権大会 市予選大会結果

5月28日(火)～6月10日(月)に中山グラウンドにて開催されました。

優勝…あゆみ建築サービス

準優勝…新行橋病院 A

優勝のあゆみ建築サービスは、西日本大会(10月5日・6日/北九州市)に行橋市代表として出場します。



第29回福岡県早朝野球選手権大会 市予選大会結果

6月11日(火)～7月11日(木)に中山グラウンドにて開催されました。

優勝…新行橋病院 A

準優勝…行橋市役所

優勝の新行橋病院 A は、福岡県大会(8月24・25日/北九州市)に行橋市代表として出場します。

第13回行橋市長旗争奪

少年柔道大会結果

6月30日(日)に行橋市民体育館にて開催され、320人(49団体・70チーム)が参加しました。

優勝…大刀洗豪武館

準優勝…小倉東少年柔道クラブ A

第3位…脩柔館 A、柔誠会

敢闘賞…脩柔館 B、USA s.j.c A、下関警察柔道スポーツ少年団 B、田主丸少年柔道クラブ



第36回行橋市水泳記録会結果

7月7日(日)に今元中学校プールにて開催され、79人が参加しました。以下、第1位入賞者をお知らせします。

※B…小学4年生以下、C…小学5・6年生、D…中学生、E…高校生、一般…18歳以上、◎…大会新記録

【自由形】

B：男 瀬川翔夢(泉小)

女 梅木みのり(行橋小)

C：男 松下大佑(泉小)

女 有馬成美(行橋北小)

D：男 貞末和也(長峽中)

女 吉原来夢(仲津中)

E：男 高山健登(育徳館高)

一般

【18～29歳】男 岡田快土(プリオ)

女 松矢麻央(プリオ)

【35～39歳】男 山口純和(延永小教諭)

【45～49歳】男 西島晴一朗(フリー)

女 宮本伊津子(プリオ)

【50～54歳】男 山下澄雄(行橋中教諭)

女 吉川あさ子(プリオ)

【55～59歳】男 今村広己(プリオ)

【60～64歳】男 二条久保邦彦(プリオ)

女 末広留美(プリオ)

【平泳ぎ】

B：男 湯田平航樹(行橋小)

C：男 伊藤一輝(泉小)

女 川中真優(行橋南小)

D：男 沼口龍斗(行橋中)

女 日高遥菜(今元中)

一般

【18～29歳】男 石崎篤(プリオ)

【45～49歳】男 西島晴一朗(フリー)

女 宮本伊津子(プリオ)

【50～54歳】女 吉川あさ子(プリオ)

【55～59歳】男 今村広己(プリオ)

【背泳ぎ】

B…男 奥田洋弥(泉小)

C…男 須藤隆太(仲津中)

女 橋本香凛(泉小)

一般

【55～59歳】男 渡辺正行(プリオ)

【60～64歳】男 植田正男(プリオ)◎

女 末広留美(プリオ)◎

【65～69歳】男 永田英満(プリオ)

【バタフライ】

B：男 久野混介(行橋南小)

女 池西瑞香(行橋小)

D：男 池西智幸(行橋中)

一般

【18～29歳】女 松矢麻央(プリオ)

【35～39歳】男 山口純和(延永小教諭)◎

【60～64歳】男 二条久保邦彦(プリオ)◎

【65～69歳】男 永田英満(プリオ)

市民の伝言板

スーパー

美夜古はつらつサークル主催

夏季住みよい街づくり清掃キャンペーン

皆さまと一緒に楽しく歩きながら清掃活動に取り組んでみませんか?ご参加をお待ちしています。

★日時 8月27日(火)9時～11時 ※雨天中止

★場所 行橋市中央公民館前に集合

★持参品 手袋、ビニール袋

★清掃コース

行橋市中央公民館 → 中町 → 魚町 → 行橋駅前 → 駅前通り → 市役所通り → 市役所構内

★問合せ 美夜古はつらつサークル(藤野) Tel.24-1893

劇団はぐるま座

「動けば雷電の如く -高杉晋作と明治維新革命」行橋公演

★日時 9月7日(土)
18時開場・18時30分開演

★場所 コスメイト行橋文化ホール

★前売券 チケット 一般 2,500円

中高生 1,000円

小学生 500円

※当日券は、一般・中高生500円増し、小学生300円増しです。

★チケット取扱

・コスメイト行橋・文化ホール

・信光堂書店(駅前通り)

・ウエムラ文具店(ハミング通り)

★問合せ 劇団はぐるま座 Tel.083-254-0516



アフリカンダンスと音楽とマーケット

ギニア共和国からダンサーとミュージシャンがやってきた。熱い夏の3日間を踊りで楽しく過ごそう!

★場所 須佐神社(行橋市元永1299)

【ワイワイ市】

小物やアクセサリ、アフリカの布で作った衣服やグッズ、また、手作り菓子や天然酵母パンなど、アフリカの文化に触れられるまたとないチャンス!体にも心にも良いワクワクが並びます。

★日時 8月3日(土)11時30分から

【ダンス&音楽公演】

★日時 8月3日(土)19時開場、19時30分開演

★観覧料 4,000円(前売り3,500円) ※小学生以下半額

★出演 ユスフ・クンバッサ(ダンサー)

エビゾ・バンゲラ(ミュージシャン) ほか

【ワークショップ(ダンス&ドラムレッスン)】

★開催日 8月2日(金)～8月4日(日)

※時間等はお問合せください。

★問合せ マクタマクタ

Tel.090-6502-1314

E-mail:makoutamakouta@gmail.com

※詳細はブログでもご確認いただけます。

http://www.makoutamakouta.wordpress.com



行橋市役所では現在 クールビズを実施しています

行橋市役所では7月1日(月)から、クールビズ(夏季限定の執務時間中の職員の軽装)を実施し、併せて庁舎内の空調温度を28度に設定することにより、省エネへの取り組みを行っています。

折しも、行橋市では現在、来年放映される予定のNHKの大河ドラマの主人公で、一時期馬ヶ岳に居城した「黒田官兵衛」のPRを行っているところで、就業中に着用しているポロシャツの背には、黒田官兵衛の名前と家紋があしらわれています。

SUPER COOLBIZ
COOLBIZ COOLBIZ

暑い日が続く中、取り

組みが行いづらい状況で

はありますが、皆さまのひとりひとりの取り組みにより、大切な地球を守ることへとつながります。

できる範囲でのエコ活動にご協力くださいますようお願いいたします。

太陽光発電に関する トラブルにご注意!

太陽光発電システムの普及にともない、トラブルの相談が増加しています。例えば、「国の補助金が受けられると言われて契約したが、設置したシステムが補助金の要件から外れていた」や、「売電で約2万円のローンが支払えると言われてたが、実際は多い月でも1万円程度しか売電収入がない」等です。

高額な契約ですのですぐに契約せず、数社から見積もりを取ったり、周りの方とよく相談しましょう。何かおかしいなと思ったときは、消費生活センターにご相談ください。

行橋市広域消費生活センター (行橋駅西口前)

Tel.23-0999



Information Box



電話

FAX

ホームページ

メール

市役所	TEL 25-1111 FAX 25-0299
生涯学習課体育係	TEL 内線1331
市民会館	TEL 25-1125
ウィズゆくはし	TEL 23-1111 FAX 22-2903
保健センター	TEL 23-8888
中央公民館	TEL 22-3911
市民体育館	TEL 24-4000
研修センター	TEL 25-3355
コスメイト行橋	TEL 25-2300 FAX 25-1456
サンワークゆくはし	TEL 24-8811
シルバー人材センター	TEL 26-3355
中山グラウンド	TEL 24-5859
行橋市体育協会	TEL 25-8222
男女共同参画センター	TEL 26-2232
行橋赤レンガ館	TEL 23-7724

行橋市ホームページ
http://www.city.yukuhashi.fukuoka.jp

●お知らせ・相談●

児童扶養手当現況届および**ひとり親家庭等医療証更新**

市子ども支援課児童家庭係 ☎内線 1182

下記のとおり更新を行いますので、期間内に必ず手続きをお願いします。なお、この届出がないと今後の手当が受けられなくなりますのでご注意ください。対象者については、別途郵送にてお知らせいたします。

■日時：8月12日（月）～30日（金）

8時30分～17時（土・日は除く）

※20日（火）と29日（木）は、19時まで受け付けます。

■場所：市役所子ども支援課児童家庭係
（⑩番窓口）

特別児童扶養手当の**所得状況届の受付**

市子ども支援課児童家庭係 ☎内線 1182

下記のとおり所得状況届の手続きを行いますので、期間内に必ず届出をお願いします。なお、この届出がない場合、今後の手当が受けられなくなりますのでご注意ください。対象者については、別途郵送にてお知らせいたします。

■日時：8月12日（月）～9月4日（水）

8時30分～17時（土・日は除く）

※20日（火）と29日（木）は、19時まで受け付けます。

■場所：市役所子ども支援課児童家庭係
（⑩番窓口）

バス 1 日乗り放題、乗車券販売

太陽交通株式会社バス事業課

☎23-0701

1日に何度でもバスに乗れる「周遊券」を日曜日・祝日に加え、土曜日も販売することとなりました。さらに、8月31日（土）までの夏休み期間中は、曜日に関係なく、小学生 300 円、中学生 500 円で周遊券を販売します。行橋市、みやこ町および築上町各路線で利用できます。路線バス車内で「周遊券」とお伝えください。また、JR 行橋駅前の「太陽旅行」でも販売しています。

司法書士による無料電話相談

福岡県青年司法書士協議会（稲毛）

☎092-724-9505（相談電話番号）

秘密は固く守られます。まずはお電話ください。

【クレジット・サラ金・ヤミ金無料電話相談】

■日時：平日 18 時～20 時

【労働トラブル 常設無料電話相談】

■日時：毎週火曜日 20 時～21 時

柔道整復の広告について

福岡県医療指導課 ☎092-643-3274

柔道整復の業務や施術所に関しては、柔道整復師法第 24 条に広告できる事項が決めてられており、膝の痛み・腰痛等の症状や、マッサージ・整体等の文言は使用できません。法律の規定に違反した場合は、柔道整復師法第 30 条第 5 号により 30 万円以下の罰金に処せられます。適正な広告に努めましょう。

●試験●

平成 25 年度 行政書士試験

一般財団法人行政書士試験研究センター

☎03-3263-7700

🌐http://gyosei-shiken.or.jp

福岡県市町村支援課 ☎092-643-3073

■試験日：11月10日（日）

■試験会場：福岡工業大学

（福岡市東区和白東 3-30-1）

■申込み：郵送の場合は、8月5日（月）～9月6日（金）にお申込みください。

インターネット申込みの場合は、9月3日（火）の 17 時までです。

※試験案内および受験願書は、福岡県行橋総合庁舎 1 階（京築県民情報コーナー）等で入手できます。

水道企業団職員採用試験

京築地区水道企業団

☎0979-83-4858

🌐http://www.keitikusuidou.jp

■試験区分（採用予定人員）：一般職および土木職（若干名）

■受験資格：昭和 63 年 4 月 2 日から平成 4 年 4 月 1 日までに生まれた人で、大学卒業または平成 26 年 3 月卒業見込の人

■採用予定日：平成 26 年 4 月 1 日以降

■試験日：9月22日（日）

■申込期間：7月29日（月）～8月16日（金）

※試験の詳細については、京築地区水道企業団総務課にお問合せください。

福岡県職員採用試験

福岡県人事委員会事務局

☎092-643-3956

🌐http://www.pref.fukuoka.lg.jp/f20/saiyo.html

■試験の種類：短大卒業程度（Ⅱ類）、高校卒業程度（Ⅲ類）

■採用職種（採用予定人数）

【Ⅱ類】行政事務(26人)、学校事務(13人)、警察事務(15人)

【Ⅲ類】一般事務(30人)、学校事務(13人)、警察事務(6人)

■第 1 次試験日：9月29日（日）

■申込期間：8月12日（月）～23日（金）。インターネット申込みの場合は、8月12日（月）～20日（火）。

※試験の詳細については、福岡県人事委員会事務局にお問合せください。

●講習・講座●

海技免許の更新講習

関門海技免許センター

☎083-266-4029 🌐http://kanmon-k.jp

■日時：8月10日（土）

9時30分から受付、10時講習開始

■場所：サンワークゆくはし
（行橋市今井 3613-4、みのしまゴルフ横）

■持参品：①海技免許

②写真 2 枚（縦 4.5cm×横 3.5cm、 паспортサイズ、スピード可）

③免許証に記載されている現住所等に変更がある場合は、本籍地記載の住民票

■費用：小型免許更新講習＝8,100 円

小型免許失効再交付講習＝13,990 円

※詳細は、事前にお問合せください。

農商工連携等地域セミナー

行橋農林事務所農業振興課（石田）

☎23-0382

北九州中小企業振興事務所（手嶋）

☎093-541-5566

🌐http://www.pref.fukuoka.lg.jp/f18/chiikiseminar.html

福岡県では、地域の農林水産物を活用した商品の開発・製造や販売事業に取り組みようとしている農林水産業や商工業の方を対象としたセミナーを開催します。試供品等の持込み可（販売は不可）、参加費無料です。

■日時：8月29日（木）

13時30分～17時

■場所：福岡県行橋総合庁舎 4 階
（行橋市中央 1-2-1）

■申込み：農林水産業の方は行橋農林事務所農業振興課まで、商工業の方は北九州中小企業振興事務所までお申込みください。

■申込締切：8月23日（金）

福岡県下水道排水設備工事**責任技術者更新講習**

市下水道課計画管理係 ☎内線 1271

下水道排水設備工事責任技術者として登録され、有効期限が平成 26 年 3 月 31 日までの方は、更新講習が必要となります。該当する方で更新をご希望の方は、上記まで事前に受講申請をお願いします。

■申請期間：8月19日（月）～30日（金）

8時30分～17時（土・日は除く）

■講習日時：11月22日（金）

①10時から、②14時から（2回開催）
■講習場所：小倉リーセントホテル 2 階
玄海の間

■受講手数料：6,000 円

※詳細は、お問合せください。

●募集●

介護認定調査員募集

市介護保険課 ☎内線 1172

市介護保険課では、介護認定調査員の募集のため、希望者の登録を行います。

■資格：介護支援専門員、看護師、社会福祉士のいずれかの資格をお持ちで、かつ普通自動車の運転が可能の方。

■勤務日数：月 17 日

■申込み：上記までお問合せください。

ロータリー青少年交換留学生募集

行橋ロータリークラブ ☎22-4163

■留学期間：平成 26 年 8 月から約 1 年間

■対象者：行橋市内、京都郡の普通高校に通う 1 年生および 2 年生

■留学先：アメリカ、カナダ、オーストラリア、タイ、台湾、ドイツ等

■定員：1 人

■選考：書類、作文、基礎的英語試験、面接

■費用：留学先までの往復旅費、その他費用約 10 万円（パスポート取得費等）

●催し●

豊の国歴史街道今川を歩く**第 8 回天・水・海ウォーク**

天・水・海ウォーキング実行委員会

☎42-0274

■日時：9月15日（日）

7時30分集合、8時出発

■コース

【天コース】源じいの森から英彦山高住神社往復（47km）

【海コース】源じいの森から行橋・日豊線ガード下往復（32km）

【水コース】源じいの森から行橋・日豊線ガード下片道（16km）

■参加費：一般 2,000 円、中学生 500 円、小学生（保護者同伴）無料
※参加費には、参加賞・完歩賞・保険代が含まれます。また中間点でおにぎり 2 個（犀川米）とお茶を提供します。

■申込み：9月1日（日）までに下記までお申込みください。

【申込先】〒 824-0224 みやこ町犀川崎山 3087-2 吉武正一

「へいちく浪漫号」で貸切列車！

平成筑豊鉄道（株）☎0947-22-1000

車窓に映る風景を満喫しながら宴会が楽しめる、平成筑豊鉄道の貸切列車はいかがですか？納涼列車・ビール列車・各種会議・集い等企画次第で楽しみ方もいろいろです！

■貸切料金：一両 3 時間 6 万円（税込）

■乗車人員：一両あたり 41 人

※カラオケ、DVD/CD 等は無料でご利用いただけます。

※お食事およびお飲み物等は、お客様にてお持込みください。

**第 27 回行橋京都平和のつどい**

行橋京都平和を築く実行委員会

☎22-1590

平和の大切さについて、一緒に考えてみませんか。入場無料です。

■日時：8月6日（火）

18時～20時20分

■場所：サン・グレートみやこホール

■内容：青年部の布しばい「よっちゃん のビー玉」

映画「ひまわり～沖縄は忘れない あの日の空を～」

エコキャンドル&パンケーキづくり

ゆくはしエコ生活クラブ

☎☎24-3797

廃食油からキャンドルを作ります。あなたただけの手作りキャンドルが作れます。キャンドル作りの後は、国産小麦粉と旬のフルーツでパンケーキを作ります。

■日時：8月10日（土）

10時～12時30分

■場所：行橋市中央公民館

■対象：小学生以上

（小学 4 年生以下は保護者同伴のこと）
※関心のある方はどなたでも参加 OK です。

■定員：20 人（定員になり次第締切り）

■参加費：800 円

■申込み：住所・氏名・連絡先を明記の上、FAX にてお申込みください。

サマーフェスタ in 北九州空港

北九州エアターミナル株式会社

☎093-475-4195 📠093-475-1304

北九州空港では、「夏休みカブト虫展」を開催します。ヘラクレスや幼虫との写真撮影、国産カブトムシの即売も行います。

■日時：8月13日（火）～18日（日）

10時～17時30分※最終日は16時まで

■場所：北九州空港旅客ターミナルビル
2階出発ロビー

**行橋市教育委員会
生涯学習課よりお知らせ****～市民プールを休止します～**

平成 19 年度から休止しております市民プールの営業は、本年度も休止することになりました。ご迷惑をおかけしますが、ご理解、ご協力のほどよろしくお願い致します。

各種相談・休日相談医（8/1～8/31）

- 8月
- 1日 年金出張相談（予約制）
 - 4日 三木内科医院（TEL22-9544）
きむらクリニック（TEL28-9555）
 - 7日 弁護士相談（予約制）※8月のみ第1水曜日です。
子育て女性就職相談
補聴器相談（市役所 301 会議室、13時～15時）
 - 8日 行政相談
夜間窓口（収納課・国保年金課）
 - 9日 若者向け就労支援窓口（企業立地課）
 - 11日 新田原耳鼻咽喉科クリニック（TEL25-5520）
小波瀬病院（TEL24-5211）
 - 13日 大原病院（TEL23-2345）
 - 14日 新行橋病院（TEL24-8899）
 - 15日 小波瀬病院（TEL24-5211）
 - 18日 長部医院（TEL22-3470）
長末医院（TEL33-4145）
 - 19日 補聴器相談（市役所 301 会議室、13時～15時）
 - 22日 夜間窓口（収納課・国保年金課）
 - 23日 若者向け就労支援窓口（企業立地課）
 - 25日 小柳整形外科クリニック（TEL26-1010）
やまうち内科クリニック（TEL28-0022）
 - 26日 交通事故相談（市役所 301 会議室、10時～15時）
出張労働相談
 - 28日 行政書士市民相談会（市役所 501・502 会議室）
- ※休日相談医は変更になる場合があります。
テレホンサービス TEL 24-4141 でご確認ください。

防災行政無線の放送内容は、
24-0300で確認できます。
【通話料利用者負担】

油木ダム貯水量
(7/24 現在)
貯水率…81.6%
現在貯水量
11,794,700t
総貯水量
14,450,000t

今月の納期【8月】
8月末の納期の下記3税は、8月末が土曜日であるため、翌々営業日（9月2日）が納期となります。
◆国民年金保険料 7月分
◆国民健康保険税 2期
◆後期高齢者医療保険料 第2期
～納付は便利な口座振替で～

行橋京都休日・夜間急患センター
〒824-0002 行橋市東大橋 2-9-1 TEL:26-1399

歯科

■日曜・祝祭日 9時～18時（受付は17時まで）

内科・小児科

- 月曜～金曜日
19時30分～翌朝6時（小児科は23時まで）
- 土曜・祝祭日の前日
19時30分～翌朝9時（内科・小児科とも）
- 日曜・祝祭日
昼間 9時～18時（内科・小児科とも）
夜間 19時30分～翌朝6時（小児科は23時まで）

各種相談	相談日	相談時間	相談場所	予約・問合せ
児童・生徒相談	月～金	8時30分～17時	市役所内 児童・生徒相談センター	25-0119
婦人相談	月～金	9時～16時	市役所内	25-1124
雇用・労働相談	月～金	8時30分～17時	市役所 企業立地課	25-9766
若者向け就労支援窓口	第2・4金曜	10時～17時	※若者向け就労支援窓口は、原則予約制です。	北九州若者サポートステーション 093-512-1871
消費生活相談	月～金	9時～12時15分、 13時～15時30分	行橋市広域消費生活センター (行橋市西宮市 2-1-39)	23-0999
障害者相談	月～金	8時30分～17時	市役所内 福祉事務所	25-1111/内線 1153
母子・寡婦相談	月～金	8時30分～17時	市役所内 福祉事務所 京築保健福祉環境事務所	25-1111/内線 1182 23-2970
出張労働相談	第4月曜	17時～20時 (受付19時まで)	相談会場 行橋市コミュニティセンター	福岡県北九州労働者支援事務所 093-592-3516
子育て女性就職相談	第1水曜	10時～16時	行橋市男女共同参画センターる～ぶる	子育て女性就職支援センター 093-571-6440
*心配ごと相談	月～金	13時～16時	ウイズゆくはし 弁護士相談は、「心配ごと相談」の後、市内の方のみご利用いただけます。	行橋市社会福祉協議会 23-1111 (電話での相談は受け付けていません)
弁護士相談(予約制)	第2水曜	13時～16時30分		
行政相談	弁護士相談日の翌日	13時～16時	市役所内	福岡県行政書士会 092-641-2501
行政書士市民相談会 (遺言・相続・成年後見等)	第4水曜	10時～16時	市役所内	福岡県行政書士会 092-641-2501
認知症相談	月～金	9時～17時	行橋市高齢者自立支援センター (行橋市大字道場寺 1446-25)	26-2370
市税・国保税の納付、納税相談等	第2・4木曜	夜間窓口 (20時まで)	市役所 収納課	25-9699
後期高齢者医療保険料の納付、相談			市役所 国保年金課	25-9722
年金出張相談(予約制)	第1木曜	10時～12時、 13時～15時30分	行橋商工会議所	小倉南年金事務所 093-471-8873

人の動き
平成25年6月末現在
(住民基本台帳より)
人口 72,768人
男 34,736人
女 38,032人
世帯 30,308
【前月比】
人口 50増
世帯 44増

森林資源を大切に

この市報は再生紙を利用しています

ゴミの動き
(6月分)
可燃ゴミ ●1,624t
不燃ゴミ ●80t
資源ゴミ ●43t
1人当りのゴミ ●23.4kg
【前月比】
可燃ゴミ ●187t減
不燃ゴミ ●32t減
【前年同月比】
可燃ゴミ ●100t減
不燃ゴミ ●4t減

■ハワイには、ハワイ語というハワイの原住民によって作られた言語があります。ハワイ語のアルファベットは英語と違って13文字しかなく、半濁音（ばびぶべぼ）の音が多いので、とても癒される言語だとよく言われています。最近、ハワイではあまり使われなくなっていますが、単語の何個かは日常会話でたまに使います。特に、場所の名前や食べ物、名前が多いですが、普段の挨拶をハワイ語することもあります。例えば「アロハ」という言葉があります。アロハには「こんにちは」の他に「さようなら」や「愛」という意味もあります。色々な意味があるので、使い方に気をつけなければなりません。今回は「また会いましょう」という意味でアロハ☆（エイミー）

編集後記



自由同和会福岡県本部副会長兼行橋支部長の中本和照さんより、水彩画集「京築百景」50冊が市内の小中学校へ寄贈されました。