

子どもの未来を
応援します

ゆくはし

子育てガイドブック





お子さまと一緒に



九電ネクストへ遊びに来ませんか？



Kyuden Cafe

予約不要

子ども遊べるキッズスペースあります

子育て世代のママのコミュニティスペースとして多くの方に
ご利用いただいています。
IHで作ったおやつを食べながら、
ちょっと一息しませんか？

毎月第1水曜日開催

10:30~12:30

状況により日程等
変更になる場合があります。



趣味講座

予約制
(先着6名程度)

都度開催
詳しくは
お問い合わせください。



リゼット
教室

お菓子作り
講座 etc...

たまにはママも自分の時間を
楽しみましょう。

IH調理体験会

予約制
(先着6名程度)

都度開催

10:30~12:30



エプロン
をご持参ください



子育てで忙しいママ必見！
IHを使った簡単時短レシピをご紹介します。

0~3歳までのお子さまがいらっしゃるご家庭向けの
電気料金プラン新登場！

すくすく 赤ちゃんプラン

まずは、
Webをチェック！



ご予約・お問い合わせはこちら



九電ネクスト 行橋営業所

電話 0120-639-453

【受付時間】9:00~17:00(平日)
【住所】行橋市草野420-1

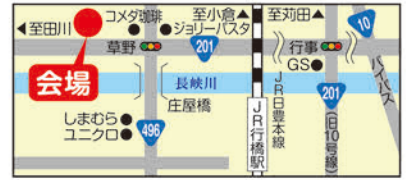

はじめに



このガイドブックは、これから子育てされる方や現在子育てをされている方の情報誌として、保健、医療、福祉、教育などの各種制度の紹介や相談窓口、子育てマップなどを体系的にわかりやすく、できるだけ多くの情報を掲載しました。皆様には、このガイドブックを子育ての一助としてご活用していただくとともに、行橋市の市政へのご理解とご協力をお願いいたします。

もくじ

■ 妊娠期・母子保健カレンダー	1
■ 乳幼児期カレンダー	3
■ 赤ちゃんのために	5
● 妊娠かな？ ● 妊娠したら ● 赤ちゃんが生まれたら ● 予防接種を受けよう	
● 行橋市定期予防接種指定医療機関マップ	
■ 子育てのために	10
● 行橋市子育て支援センター ● 地域の子育て支援施設 ● 子育てのための支援	
● 行橋京都休日・夜間急患センター ● ファミリーサポートセンターのしくみ	
■ 保育園は	15
● 行橋市の認可保育園 ● 保育園・幼稚園一覧表 ● 子育て応援マップ	
■ 小学校は	19
● 小学校入学について ● 就学の援助 ● 教育の相談 ● 小学校一覧表 ● 小学生の放課後児童クラブ	
■ ひとり親家庭に対する支援	21
● 経済的支援について ● 生活支援について	
■ 障がいのある子どものために	23
● 手帳の交付 ● 手当や医療費 ● 生活の支援 ● 相談機関	
■ 児童虐待ってなんだろう？	27
● 4つのタイプ ● なぜ虐待が起きるの？	

〈注意〉本ガイドブックは、2023年3月現在の情報をもとに作成しております。制度の改正などにより情報が変更となる場合がありますので、ご確認の上ご利用ください。

※コンテンツの一部は、厚生労働省ホームページ(<https://www.mhlw.go.jp/>)の情報をもとに株式会社ジチタイアドが作成したものです
※当冊子の著作権を侵害する行為(SNSやHPへの無断転載、デザインや文言の流用、複製物の商用利用等)は法律で禁じられています

妊娠期・母子保健カレンダー

		前 期																	
妊娠月数		1				2				3				4				5	
妊娠週間		0	1	2	3	4	5	6	7	8	9	10	11	12	13	14	15	16	17
		流 産																	
行橋市 母子保健 事業	手続き ・ 健診 ・ 教室	<p>母子健康手帳交付 妊娠に気づいたら早目</p> <p>妊婦健康診査</p> <p>気になることがあればすく♥すく(行橋市マタニ</p>																	
		<p>胎盤が完成</p>																	
赤ちゃんの からだ	成長 ・ 発達	<p>肝臓ができる</p> <p>脳の原型ができる</p> <p>心臓ができる</p> <p>目耳鼻ができる</p> <p>乳歯の芽ができる</p> <p>肺ができはじめる</p> <p>手足ができる</p> <p>乳歯のエナメル質ができはじめる</p> <p>男・女に分かれる</p> <p>呼吸の練習開始</p>																	
		<p>胎盤が完成</p>																	
ママの からだ	体の中 の 変化 ・ よくある 症状	<p>体重増加は全期間を通して1kg/月が目安です</p> <p>適正な体重増加量は妊娠前の体格(BMI)によっても異なります。 医師、助産師などからアドバイスをもらいながら、適度なエネルギーとバランスの良い食事をとりましょう</p> <p>つわりのピークは8~12週です</p> <p>ホルモンの影響で腸の動きが鈍くなり便秘になりやすい</p> <p>血液量が増えるので腎臓への負担が大きくなる</p>																	
		<p>血液量が増えるので腎臓への負担が大きくなる</p>																	



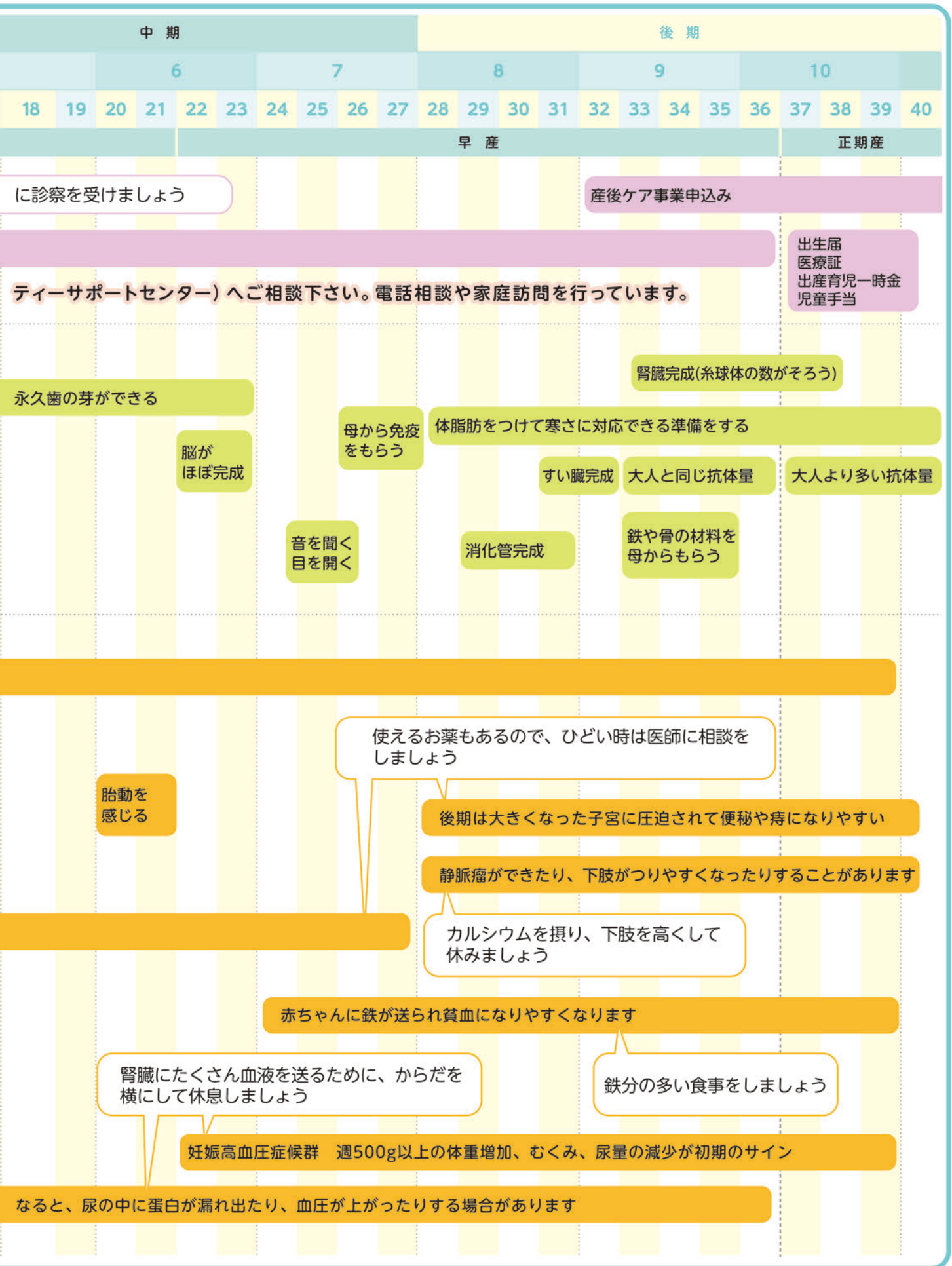

乳幼児期カレンダー

		妊娠	0か月	1か月	2か月	3か月	4か月	5か月	6か月	7か月
赤ちゃんの様子 ※発達には個人差があります	運動				ガラガラを握る	物が手を伸ばす	首がすわる	寝返り	おすわり	
	社会性				人の顔をじっと見る		声がる方に顔をむけるようになる			
	言語				「アーウー」と声を出すようになる					
健康診断		妊婦健康診査							3~4か月児健康診査(3~5か月未満)	
予防接種			先天性代謝異常等検査(生後5~7日目)							
			B型肝炎(生後1歳未満)							
助成制度 手続き										
行事										
		妊娠	0か月	1か月	2か月	3か月	4か月	5か月	6か月	7か月

乳幼児期カレンダー



8か月 9か月 10か月 11か月 1歳 2歳 3歳 4歳 5歳 6歳

つかまり立ち

階段をのぼる

親指と人差し指の先でつまむ

はさみを使えるようになる

はいはい

一人で上手に歩く

バイバイをする

「イヤ」が多い時期

少し恥ずかしがったりする

一人遊びができるようになる

いたずらがさかんになる

好奇心旺盛になる

ごっこ遊びを楽しめる

理解できる言葉が増える

「ねんね」「マンマ」など言葉が増える

単語を言う

10か月児健康診査(10か月～1歳未満)

3歳児健康診査(満3歳～4歳未満)

1歳6か月児健康診査(満1歳6か月～2歳未満)



混合(MR)

第1期(1歳以上～2歳未満)

水痘(1歳～3歳未満)

混合(MR)

第2期(幼稚園・保育園の年長児)

第1期 (生後6か月以上～7歳6か月未満)



●初誕生日

●七五三

●七五三

8か月 9か月 10か月 11か月 1歳 2歳 3歳 4歳 5歳 6歳

赤ちゃんのために

1. 妊娠かな？

月経が2週間以上遅れたら、妊娠の可能性があります。妊娠初期は、とても大切な時期です。早めに産婦人科で診察を受けましょう。



2. 妊娠したら “ゆったり安心 マタニティライフ”

母子健康手帳の交付

妊産婦・乳幼児の健康状態の記録と育児に関する情報を記載した手帳です。妊産婦の健康管理の情報やマタニティマークのステッカーなどもお渡ししています。

[対象] 妊娠された方 **[交付日]** 月・水・金曜日(祝・祭日を除く) 8:30~17:00

[手続き] 妊娠届出書及びマイナンバーカード、身分証明書を持参のうえ、子ども支援課子育て支援係までお越しください。
※代理の方が来られる場合は事前にご連絡ください。
転入の方は、お持ちの母子健康手帳をそのままお使いください。

[お問合せ] 子ども支援課 子育て支援係 0930-25-1111 (内線1183・1184)

妊婦健康診査

妊婦健康診査受診券を使用し、妊娠中の健康診査を一部公費負担にて受けることができます。

[対象] 妊婦全員 **[回数]** 14回

[手続き] 妊婦健康診査受診券を医療機関に提出してください。転入の方は、行橋市の受診券と交換いたします。
※転入後は、前市町村の受診券は使用できません。

[お問合せ] 子ども支援課 子育て支援係 0930-25-1111 (内線1183・1184)

3. 赤ちゃんが生まれたら

低体重児の届出

体重が2,500g未満のお子さんが生まれたときは、子ども支援課の窓口へ届けてください。困ったことや心配なことがあるときは、いつでも連絡してください。退院後、ご家庭に訪問します。

[お問合せ] 子ども支援課 子育て支援係
0930-25-1111 (内線1183・1184)

未熟児養育医療

入院加療を必要とする1歳未満の未熟児に対して、指定療育医療機関における医療費の自己負担について公費助成する制度です。体重2,000g以下での出生や身体の機能が未熟なままでの出生等、医療機関での療育が必要な未熟児が対象となります。下記までご相談ください。

[お問合せ] 子ども支援課 児童家庭係
0930-25-1111 (内線1182)

こんにちは赤ちゃん訪問

赤ちゃんの生まれた全てのご家庭に伺って、赤ちゃんの子育て相談や、育児に関する情報提供を行います。

[対象] 新生児・乳児 **[訪問者]** 保健師や助産師、保育士

[訪問内容] 赤ちゃんの育児のご相談、乳幼児健康診査、定期予防接種のご説明、ハブルーム(母乳相談)やサークル等のご案内

[料金] 無料

[お問合せ] 子ども支援課 子育て支援センター (訪問専用ダイヤル) 0930-23-9390
子育て支援係 0930-25-1111 (内線1183・1184)

乳幼児健康診査

乳児から3歳までの健康診査を行っています。子どもの成長を確認し、健康や育児について相談できる場です。

[場所] ウィズゆくはし:行橋市中津熊501番地

[健診月齢] 満4ヶ月・満7ヶ月・満1歳6ヶ月・満3歳

[日にち] 日程は「ゆくはしすくすくメモリー」のカレンダーでご確認ください。
全対象者に個別に通知をします。通知が届いてから受診してください。

[持参品] 母子健康手帳・問診票(問診票をお持ちでない方は当日会場でお渡しします。)

[お問合せ] 子ども支援課 子育て支援係 0930-25-1111 (内線1183・1184)

ハグルーム(母乳相談)

[場 所] ウィズゆくはし
[日 に ち] 月2回(日程は「ゆくはしすくすくメモリー」の
カレンダーでご確認ください。)
[時 間] 9:00~11:40
[内 容] 母乳相談
[お問合せ] 子ども支援課 子育て支援係
0930-25-1111(内線1183・1184)

要予約 予約受付は実施日の1週間前まで。

発達相談

[場 所] ウィズゆくはし
[日 に ち] 月3回程度(日程は「市報ゆくはし」に掲載します)
[時 間] 9:00~16:00
[対 象 者] 就学前のお子さんの発達について不安や心配の
ある方
[お問合せ] 子ども支援課 子育て支援係
0930-25-1111(内線1183・1184)

要予約 予約受付は実施日の1週間前まで。

もぐもぐ教室(離乳食教室)

要予約 予約受付は教室開催日の1週間前まで。

[場 所] ウィズゆくはし
[日 に ち] 奇数月1回(日程は「ゆくはしすくすくメモリー」の
カレンダーでご確認ください。)
[受付時間] 10:00~11:30(受付9:45~)
[対 象 者] はじめて離乳食を学びたい方
[持 参 品] 母子健康手帳・筆記用具
★VTRを視聴しながらの講座と簡単な体験をしていただきます。★お子さんと一緒に参加できますが、託児はありません。
★すりつぶしなどの体験がありますので、スリングやおんぶ紐をご用意ください。
[お問合せ] 子ども支援課 子育て支援係 0930-25-1111(内線1183・1184)

産後ケア事業(ショートステイ・宿泊型)

産後に市の委託する産婦人科にショートステイ(宿泊)し、お母さんのからだやこころのサポート、育児のサポートを受けることができます。

[場 所] 内田産婦人科医院・しんもと産婦人科・立野レディースクリニック・麻の葉助産院
[対 象 者] 行橋市に住民票のある生後6ヶ月未満のお母さんとお子さんで下記に該当する方。
①産後の疲れや育児に不安を感じている方 ②ご家族などから産後の家事・育児等の支援が受けられない方
③お母さん、お子さんともに医療行為の必要がない方
[利用日数] 原則として7日以内
[自己負担額] 世帯の市民税所得割額が133,000円以上の方は(1日あたり)5,000円
世帯の市民税所得割額が133,000円未満の方は(1日あたり)2,500円
市民税非課税世帯・生活保護世帯の方は無料 ※多胎児については別に自己負担額があります。
[手 続 き] 行橋市産後ケア事業利用申請書・同意書、母子健康手帳、印鑑、当該年の世帯の課税状況(市民税所得割額)が
わかる書類を持参のうえ、子ども支援課子育て支援係までお越しください。
[お問合せ] 子ども支援課 0930-25-1111(内線1183・1184)

産後ケア事業(アウトリーチ・訪問型)

産後に市の委託する事業者からアウトリーチ(訪問)によるお母さんのからだやこころのサポート、育児のサポートを受けることができます。

[事 業 者] 内田産婦人科医院、しんもと産婦人科、麻の葉助産院、産前・産後サポートりふれ、「Jokobo」助産院、
mamaはぐ(ままはぐ)助産院、助産院フラウエンハウス加來、助産院 笑望(えみ)
[対 象 者] 行橋市に住民票がある生後12ヶ月未満のお母さんとお子さんで下記に全て該当する方。
①産後の疲れや育児に不安を感じている方 ②お母さん、お子さんともに医療行為の必要がない方
③利用場所が行橋市・近隣市町の方
[利用回数] 5回まで
[自己負担額] 1回1,000円/3時間以内(市民税非課税世帯・生活保護世帯の方は無料)
[手 続 き] 行橋市産後ケア事業利用申請書・同意書、母子手帳、印鑑、当該年度の世帯の課税状況(市民税所得割額)がわかる書類をご
持参のうえ、子ども支援課子育て支援係までお越しください。
[お問合せ] 子ども支援課 0930-25-1111(内線1183・1184)

「すく♥すく(行橋市マタニティサポートセンター)」 子育て世代包括支援センター

安心して子育てできる環境を目指して、すく♥すく(行橋市マタニティサポートセンター)を開設しています!

すく♥すくでは、妊娠・出産・子育て期にわたる相談支援を行います。お気軽にご相談ください。

[お問合せ] 子ども支援課 子育て支援係 ⑩番窓口
すく♥すく(行橋市マタニティサポートセンター) 子育て支援係 0930-25-9610

4. 予防接種を受けよう

* 受診の際は母子健康手帳を忘れずにご持参ください!

ワクチン	接種の時期		
BCG(生)	生後1歳に至るまでの間【生後5～8ヶ月に達するまで】		
三種混合(不活化) ジフテリア(D) 百日咳(P) 破傷風(T) 四種混合(不活化) ジフテリア(D) 百日咳(P) 破傷風(T) 不活化ポリオ(IPV)	第1期(DPT) もしくは (DPT-IPV)	初回接種	1回目 生後2～90ヶ月に至るまでの間【生後3～12ヶ月に達するまでの間】 2回目 生後2～90ヶ月に至るまでの間【生後3～12ヶ月に達するまでの間】 1回目から20日以上、標準的には56日までの間隔を置いて接種 3回目 生後2～90ヶ月に至るまでの間【生後3～12ヶ月に達するまでの間】 2回目から20日以上、標準的には56日までの間隔を置いて接種
		追加接種	生後2～90ヶ月に至るまでの間 【初回接種3回目接種後12～18ヶ月までの間隔をおく】 第1期初回接種3回目終了後、6ヶ月以上の間隔を置いて接種
		第2期(DT)	11歳以上13歳未満【11～12歳に達するまでの間】
	ポリオ(不活化)	初回接種	1回目 生後3～90ヶ月に至るまでの間【生後3～12ヶ月に達するまでの間】 2回目 生後3～90ヶ月に至るまでの間【生後3～12ヶ月に達するまでの間】 1回目から20日以上の間隔を置いて接種 3回目 生後3～90ヶ月に至るまでの間【生後3～12ヶ月に達するまでの間】 2回目から20日以上の間隔を置いて接種
	追加接種	生後3～90ヶ月に至るまでの間 【3回目接種後12～18ヶ月に達するまでの間】 第1期初回接種3回目終了後、6ヶ月以上の間隔を置いて接種	
麻しん風しん混合(MR)(生)	第1期	生後12～24ヶ月に至るまでの間	
	第2期	5歳以上7歳未満の者であって、 <u>小学校就学前の1年間にある者</u>	
日本脳炎(不活化)	第1期	初回接種	1回目 生後6～90ヶ月に至るまでの間【3歳～4歳に達するまでの間】 2回目 生後6～90ヶ月に至るまでの間【3歳～4歳に達するまでの間】 1回目から6日以上、標準的には28日までの間隔を置いて接種
		追加接種	生後6～90ヶ月に至るまでの間【4歳～5歳に達するまでの間】 第1期初回接種2回目終了後、6ヶ月以上、標準的にはおおむね1年の間隔を置いて接種
	第2期	9歳以上13歳未満【9歳～10歳に達するまでの間】	
ヒブワクチン(不活化) 【生後2～60ヶ月に至るまでの間】	接種開始が生後2～7ヶ月に至るまでの間の場合 【2～7ヶ月に至るまでが標準的な接種開始期間】(計4回接種)		初回接種2回目は1回目から27日以上、標準的には56日までの間隔を置いて接種 初回接種3回目は2回目から27日以上、標準的には56日までの間隔を置いて接種 ただし、初回2回目及び3回目の接種は、生後12ヶ月に至るまでに行うこととし、それを越えた場合は行わないこと。この場合、追加接種は実施可能であるが、初回接種に係る最後の注射終了後、27日以上の間隔を置いて1回行うこと。 追加接種は初回接種終了後、7ヶ月以上、標準的には13ヶ月までの間隔を置いて1回接種
	接種開始が生後7～12ヶ月に至るまでの間の場合(計3回接種)		初回接種2回目は1回目から27日以上、標準的には56日までの間隔を置いて接種 ただし、初回2回目の接種は、生後12ヶ月に至るまでに行うこととし、それを越えた場合は行わないこと。この場合、追加接種は実施可能であるが、初回接種に係る最後の注射終了後、27日以上の間隔を置いて1回行うこと。 追加接種は初回接種終了後、7ヶ月以上、標準的には13ヶ月までの間隔を置いて1回接種
	接種開始が生後12～60ヶ月に至るまでの間の場合		1回のみ接種
小児用肺炎球菌ワクチン(不活化) 【生後2～60ヶ月に至るまでの間】	接種開始が生後2～7ヶ月に至るまでの間の場合 【2～7ヶ月に至るまでが標準的な接種開始期間】(計4回接種)		初回接種2回目は標準的には生後12ヶ月までに、1回目から27日以上の間隔を置いて接種 初回接種3回目は標準的には生後12ヶ月までに、2回目から27日以上の間隔を置いて接種 ただし、初回2回目及び3回目の接種は生後24ヶ月に至るまでに行うこととし、それを越えた場合は行わないこと。また初回接種2回目の接種が生後12ヶ月を超えた場合、初回3回目の接種は行わないこと。 追加接種は生後12ヶ月以降に、初回接種終了後から60日以上の間隔を置いて接種【生後12～15ヶ月に至るまでの間】
	接種開始が生後7～12ヶ月に至るまでの間の場合(計3回接種)		初回接種2回目は標準的には生後12ヶ月までに、1回目から27日以上の間隔を置いて接種 ただし、初回2回目の接種は生後24ヶ月に至るまでに行うこととし、それを越えた場合は行わないこと。 追加接種は生後12ヶ月以降に、初回接種終了後から60日以上の間隔を置いて接種
	接種開始が生後12～24ヶ月に至るまでの間の場合(計2回接種)		2回目は1回目から60日以上の間隔を置いて接種
	接種開始が生後24～60ヶ月に至るまでの間の場合		1回のみ接種

赤ちゃんのために

ワクチン		接種の時期	
水痘(生)	1回目	生後12～36ヶ月に至るまでの間【生後12～15ヶ月に達するまでの間】	
	2回目	生後12～36ヶ月に至るまでの間 1回目から3月以上、標準的には6～12月までの間隔をおいて接種	
B型肝炎(不活化)	1回目	生後1歳に至るまでの間【生後2ヶ月～9ヶ月に至るまでの間】	
	2回目	生後1歳に至るまでの間【生後2ヶ月～9ヶ月に至るまでの間】 1回目から27日以上の間隔をおいて接種	
	3回目	生後1歳に至るまでの間【生後2ヶ月～9ヶ月に至るまでの間】 1回目から139日以上の間隔をおいて接種	
ヒトパピローマウイルス(HPV)感染症(子宮頸がんワクチン)(不活化)	2価(サーバリックス)	1回目	12歳となる日の属する年度(小学校6年生)の初日から16歳となる日の属する年度(高校1年生)の末日までの間【13歳となる日の属する年度(中学1年生)の初日から当該年度の末日までの間】
		2回目	12歳となる日の属する年度(小学校6年生)の初日から16歳となる日の属する年度(高校1年生)の末日までの間【13歳となる日の属する年度(中学1年生)の初日から当該年度の末日までの間】 1回目から1ヶ月の間隔をおいて接種
		3回目	12歳となる日の属する年度(小学校6年生)の初日から16歳となる日の属する年度(高校1年生)の末日までの間【13歳となる日の属する年度(中学1年生)の初日から当該年度の末日までの間】 1回目から6ヶ月の間隔をおいて接種
	4価(ガーダシル) 9価(シルガード) ※シルガードは15歳になるまでの間に1回目の接種を行えば、2回で接種完了可能	1回目	12歳となる日の属する年度(小学校6年生)の初日から16歳となる日の属する年度(高校1年生)の末日までの間【13歳となる日の属する年度(中学1年生)の初日から当該年度の末日までの間】
		2回目	12歳となる日の属する年度(小学校6年生)の初日から16歳となる日の属する年度(高校1年生)の末日までの間【13歳となる日の属する年度(中学1年生)の初日から当該年度の末日までの間】 1回目から2ヶ月の間隔をおいて接種
		3回目	12歳となる日の属する年度(小学校6年生)の初日から16歳となる日の属する年度(高校1年生)の末日までの間【13歳となる日の属する年度(中学1年生)の初日から当該年度の末日までの間】 1回目から6ヶ月の間隔をおいて接種
ロタウイルス感染症(経口生)	ロタリックス	1回目	出生6週0日後から24週0日後までの間【生後2ヶ月から出生14週6日後まで】 14週6日後までに初回接種を完了すること
		2回目	出生6週0日後から24週0日後までの間 1回目から27日以上の間隔をおいて経口投与
	ロタテック	1回目	出生6週0日後から32週0日後までの間【生後2ヶ月から出生14週6日後まで】 14週6日後までに初回接種を完了すること
		2回目	出生6週0日後から32週0日後までの間 1回目から27日以上の間隔をおいて経口投与
		3回目	出生6週0日後から32週0日後までの間 2回目から27日以上の間隔をおいて経口投与

赤ちゃんのために

*【 】内は標準的な接種時期を示しています。*生ポリオを1回接種されている方はあと3回不活化ポリオを接種する必要があります。
*対象年齢を外れると費用は自己負担となりますのでご注意ください。

(ご注意) 予防接種の制度は改正される可能性があります。改正があった場合、市報やホームページなどでお知らせしますが、接種する前には医療機関や市役所の子育て支援係にご相談ください。

●異なるワクチンを接種する場合の接種間隔



行橋市定期予防接種指定医療機関マップ

医療機関名	電話番号	所在地
① 井手口医院	22-2688	高瀬228-4
② いりようファミリークリニック	31-7285	神田町5-21
③ 上田内科眼科医院	22-2132	中央1-3-17
④ 内田産婦人科医院(※1)	23-0155	西宮市5-1-10
⑤ 健山医院	22-2686	道場寺1439
⑥ COSMOSクリニック	26-1112	南大橋6-9-42
⑧ しんもと産婦人科(※2)	22-0818	行事7-7-2
⑨ すえまつ医院	22-1132	西京4-1-37
⑩ 高尾医院	22-0524	行事4-19-15
⑪ たかお医院	25-5880	南泉3-7-26
⑫ 高城循環器内科医院	22-0221	大橋3-3-13
⑬ 立野レディースクリニック(※3)	22-0715	中央1-12-12
⑭ ひまわりクリニック	26-7000	西宮市4-189-9
⑮ 三木内科クリニック	23-5506	行事7-11-7
⑯ 矢津内科消化器科クリニック	22-2524	行事7-19-6
⑰ 山田医院	22-1195	天生田940-1
⑱ ゆげ子どもクリニック	25-8811	南大橋5-3-15

(※1)(※2)(※3)子宮頸がんワクチンのみ対応。
 ▶各医療機関ごとに接種可能なワクチンが異なりますので、接種の前には各医療機関へお問い合わせください。

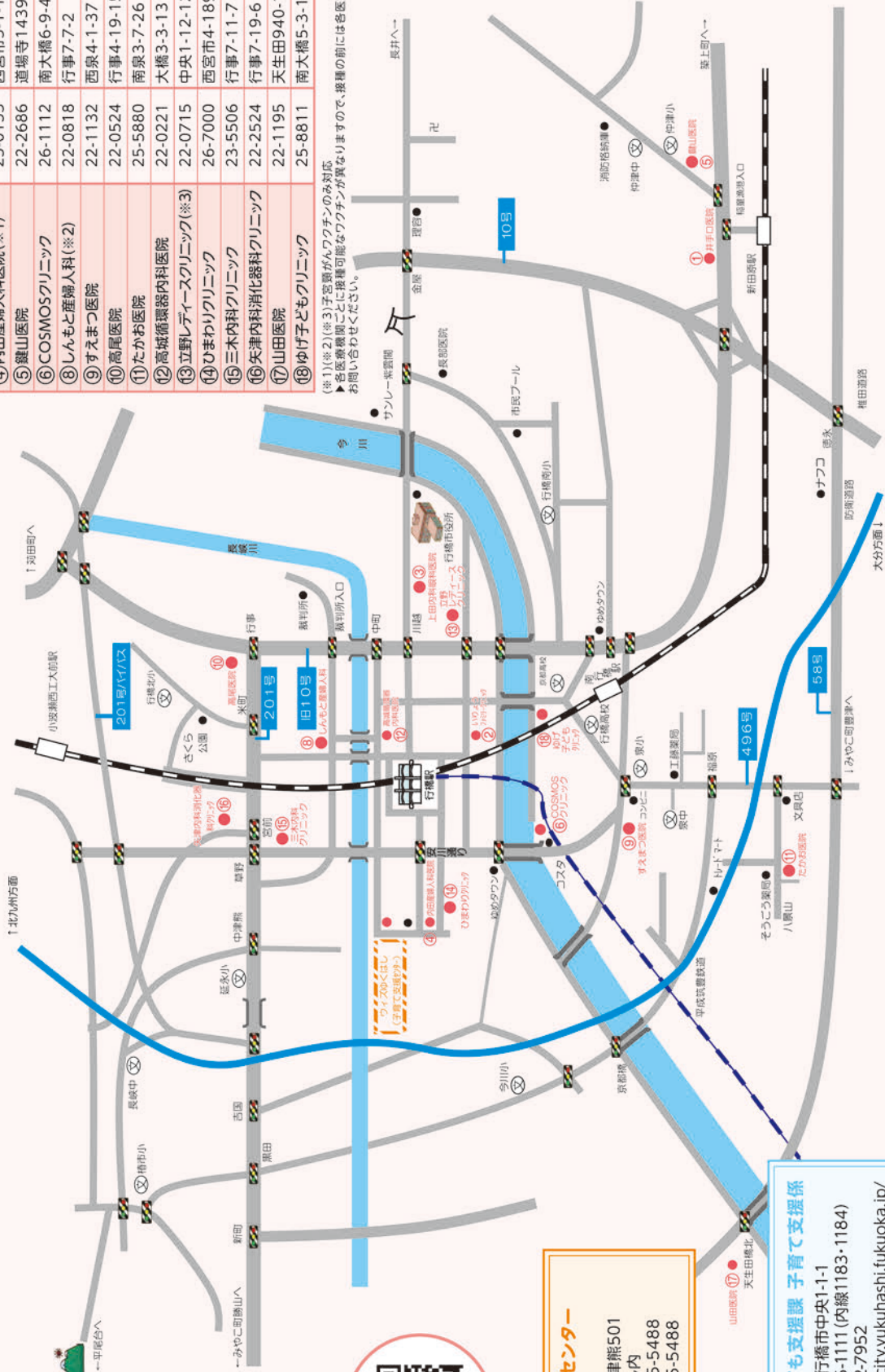

子育て支援センター
 〒824-0063
 行橋市大字中津熊501
 ウイズゆくほし内
 TEL 0930-25-5488
 FAX 0930-25-5488

行橋市 子ども支援課 子育て支援係
 〒824-8601 行橋市中央1-1-1
 TEL 0930-25-1111 (内線1183-1184)
 FAX 0930-22-7952
<http://www.city.yukuhashi.fukuoka.jp/>





学校法人 城戸学園

みずほ幼稚園

大きく育て子どもたち

～『あそびとまなび』が子どもの育ちの原動力！～



親子ひろば『ちょきちよき』

『ちょきちよき』は、安らぎと楽しさがある子育ての場所を作ろうという思いから出発しました。親子がくつろげる場所、親子が力をぬける時間、このような場所でありたいと願っています。未就園児さんなら、どなたでも参加OKです。是非Instagramをのぞいてみてください。お問い合わせ 070-8346-4837



CHOKI.CHOKI.MIZUHO

住所 行橋市行事3-11-16
TEL 0930-24-4593

【幼稚園入園対象児】

満3歳～6歳(就学前)の幼児

みずほ幼稚園Instagram

【子育て支援】

- ・2歳児クラス
- ・年度中に3歳の誕生日を迎える幼児
- ・預かり保育
- 『朝』 8:00から『夕方』 18:00まで
- ・課外授業
- 運動面『トライル体操教室』『サッカーひろば』
- 学習面『カルフォルニア英会話教室』『学研教室』



MIZUHOYOUCHIEN

子育てのために

1. 行橋市子育て支援センター

(未就園児対象です)

ウィズゆくはし多目的ホールで開催しています。

子育てに関する悩みや不安があったり、小さなお子さんと閉じこもりがち…。そんな時は、気軽に子育て支援センターに来てください。家庭的な雰囲気の中で楽しく子育て出来る様にサポートをしていきます。Sunちゃん広場や育児相談、子育て講座、赤ちゃん訪問などの事業を実施し、子育て情報を発信しています。

※未就園児とは、保育園・幼稚園に入園していないお子さまのことです。

※全て予約制です。詳しくは市報とSunちゃんだよりでお知らせします。

Sunちゃん広場

(9時30分～12時)

親子で、色々な遊びを楽しみます。遊びは、毎回変わります。

年齢別に分けていますが、お子さんの成長に合わせてご利用ください。

なかよし広場A・B

(9時30分～16時)

いろいろなおもちゃや遊具で、自由に親子で遊んでもらう広場です。

お母さん同士の交流や、育児情報の交換の場です。月2回です。

- 身長・体重の測定 9時30分～12時(なかよし広場A・なかよし広場B)
- 相談コーナー 9時30分～11時30分(なかよし広場Aのみ)
保健師・栄養士・保育コンシェルジュ(園についての相談)がお受けします。
母子健康手帳を持参してください。
- 誕生会(なかよしB) 10時30分～(0歳～5歳合同、誕生会写真を市報「ゆくはし」に掲載します。)
(変更のある日もあります。)

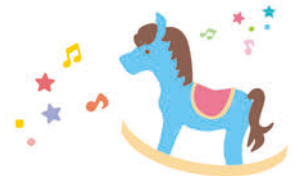

イベント広場

運動会・ハロウィン・クリスマス会・豆まき等、季節に沿ったイベントを開催します。

※予約が必要です。イベント当日の対応は出来ません。

子育て講座

リトミック・バイオリンコンサート・観劇・健康講座等、親子で楽しく有意義な時間を過ごせる内容を多く計画しています。

めばえルーム(ウィズゆくはし2階事務所内)

最近引っ越して来てママ友達が欲しい、赤ちゃんと遊びに出かけたいなど気軽に利用してください。

- 時間 AM:9時30分～11時45分 PM:13時30分～15時30分
※午前のみ・午後のみの日もあります。
 - 年齢別に分けています。(0歳児、0～6ヶ月児、1歳児、2-3歳児)
 - 利用できない日 乳幼児健診日・講座日・イベントの日・なかよし広場
- ※計測のみの利用時にも必ず予約が必要です。

毎月の行事や日程は、市報とSunちゃんだよりをご覧ください。
予約はオンラインで出来ますが、当日の予約やキャンセルは電話にて
お願いします。

[お問合せ] 行橋市子育て支援センター 0930-25-5488
行橋市中津熊501番地 ウィズゆくはし2階



2. 地域の子育て支援施設

子育て広場のご案内(保育園)

名称	場所		開設日
子育て支援センター 《CIRCOLO》 チルコロ	認定こども園 むつみ保育園 28-8070	吉国645-3	月曜(第2、第4) 火曜・木曜・金曜 10時～15時 ※毎週木曜日 …園庭開放(10時～12時) (祝日・12/29～1/3は除く) ※園にて一時預かりを実施しています。
子育て支援センター 《子育てコアラ》	行事保育園 行橋北公民館 22-2214	行事6-21-1	月曜・水曜・金曜 10時～15時 (祝日・12/29～1/3は除く)
子育て支援センター 《にこにこキッズ》	認定こども園コスモス 23-0885 090-5747-1181	南泉2-18-40	火曜・木曜・金曜 10時～15時 (祝日・12/29～1/3は除く) ※園にて一時預かりを実施しています。
子育て支援センター 《すくすくキッズ》	認定こども園ときいろ 22-2213 080-2710-0701	宝山706	火曜・木曜・金曜 (祝日・12/29～1/3は除く) ※一時預かりを実施しています。
子育て支援センター 《ドルチェ》	みのりこども園 26-5080 070-7589-7464	高来407 (旧みのり保育園舎)	火曜・水曜・金曜 10時～15時 (祝日・12/29～1/3は除く)

子育てのために

子育て広場のご案内(幼稚園)

名称	場所		内容
乳幼児親子クラブ POKAPOKA&Pocafe (ポカポカアンドポッカフェ)	きらきら星幼稚園 23-6964	矢留810	・対象:0～3歳 ・入会金・月会費:有 ※会費・入会など詳しくはきらきら星幼稚園までお問合せください。
お遊び会 「チョコチョコキ」 「トライアル」	みずほ幼稚園 24-4593	行事3-11-16	・対象:1～3歳(未就園児) ・入会金・月会費:無 ・その他:入退室自由です。 ※「チョコチョコキ」は、登録が必要になります。詳しくは、みずほ幼稚園までお問合せください。

詳しくは、それぞれの支援センターにお問合せください。

3.子育てのための支援

行橋京都児童発達相談センター“ポルト”

行橋京都メディカルセンター内にある、子どもの発達相談と診察が受けられる「行橋京都児童発達相談センター“ポルト”」。“ポルト”では、専門的知識を有する職員がお子さんやその家族等の相談を受け、個別に助言や指導を行います。また、必要に応じて専門医の診察や専門機関のご紹介も行います。

ご家族の方へ ～お子さんの、こんな悩みや気になる様子はありますか～

< 幼児期 >

- ・じっと座っていることができない
- ・落ち着きがない
- ・思い通りにならないとかんしゃくを起こしたり、パニックになったりする
- ・あそびが次々に移りやすく、注意が持続しない
- ・こだわりが強い

…など

< 学童期 >

- ・友だちとのトラブルが多い
- ・気持ちのコントロールが難しい
- ・コミュニケーションがとりにくい
- ・いつも同じ事で注意される
- ・忘れ物が多い
- ・学習面の遅れ

…など



[相談日時] 月曜日から金曜日の8時30分～17時

※ただし、国民の休日、1月2日～3日、8月13日～15日、12月29日～31日をのぞきます。

[診 察] 毎月第1金曜日 9時～12時

毎月第3金曜日 13時～16時

[対 象 者] 行橋市、苅田町、みやこ町のいずれかに住所を有する児童(0～18歳未満)とそのご家族等

[利用方法] 相談、診察ともに**予約制**です。事前にご連絡ください。

[利用料] 相談、診察ともに無料です。

[お問合せ] 行橋京都児童発達相談センター“ポルト” 0930-25-7720

行橋京都病児病後児保育室“アンファン”

アンファンでは、保護者の方が安心して就労できるよう、看護師と保育士が連携してお子さんを預かり、無理なく体力が回復するよう、お子さんの立場にたった保育を行っています。

[利用できるお子さま]

次にあげるすべての要件を満たすことが必要です。

- ・お子さまが病気や怪我のため、保育所等での集団保育が困難な場合
 - ・行橋市・苅田町・みやこ町のいずれかに住所があるお子さま
 - ・生後4ヶ月から小学校6年生まで
 - ・仕事の都合(傷病、災害、事故、出産、看護、冠婚葬祭等含む)により家庭において保育を行うことが困難なお子さま
- ※前日又は当日までに医師の判断を受けていることが必要です。

※定員の関係で予約が必要です。

※利用するには事前登録が必要です。

(1度登録をすると未就学児は小学校入学前まで有効となり、就学時に再登録すると小学校卒業まで有効となります。)

[利用時間] 月曜日から金曜日の7時30分から18時まで(土・日・祝日・お盆・年末年始はお休み)

[利用料金] 令和5年4月から無償化

[登録受付場所] 子ども支援課子ども未来係、行橋京都病児病後児保育室アンファン

[飲 食 物] 保護者持参(予約時におたずねください)

[お問合せ] 子ども支援課 子ども未来係 0930-25-1111(内線1186)、行橋京都病児病後児保育室アンファン 0930-25-7701

4. 行橋京都休日・夜間急患センター

当センターの診療日につきまして受付時間は下記のとおり(年末年始などを除く)ですので、受診の際にはご注意ください。
ご不明な点がございましたらお問合せください。

●診療科目 内科・小児科・歯科

診療日区分		9:00	17:45	19:15	22:45	5:45	9:00
内科	平日(月～金)						
	休日前(土・祝日前)						
	連休日						
	日・祝日・連休最終日						

診療日区分		9:00	17:45	19:15	22:45	5:45	9:00
小児科	平日(月～金)						
	休日前(土・祝日前)						
	連休日						
	日・祝日・連休最終日						

診療日区分		9:00	17:00
歯科	休日(日・祝日)		

(歯科の受付時間は17:00まで)

●受付時間 ・12時～13時はお昼休みです。

※日・祝日の18時～19時15分までの間は次の診療準備のため内科、小児科を休診とし、**センターを施設いたしますので館内には入れません。**

※受付時間は変更になる事があります。



行橋京都休日・夜間急患センター
住所: 行橋市東大橋2-9-1
TEL 0930-26-1399

子育てのために

児童手当・特例給付

次世代の社会を担う子ども一人ひとりの育ちを社会全体で応援する観点から、中学卒業までの児童(15歳到達後、最初の3月までにある児童)を対象に手当が支給されます。なお、所得の制限があります。

[手当の額(月額)]

0～3歳未満	15,000円	中学生	10,000円
3歳から小学校終了前(第1子・2子)	10,000円	所得制限限度額以上かつ所得上限額未満	
// (第3子以降)	15,000円	所得上限額以上	5,000円
(第何子目かは、18歳に達する日以降の最初の3月31日までの間の子どもの中で数えます。)		所得上限額以上	支給なし

[お問合せ] 子ども支援課 児童家庭係 0930-25-1111(内線1182)

子ども医療

行橋市に住所を有する高校3年生相当(18歳に達する日以降の最初の3月31日)までの児童に対して、医療費の一部を助成します。

[受診者の負担金額]

3歳未満の児童…自己負担なし		※いずれも1ヶ月1医療機関ごとに左記金額が自己負担となります。						
3歳～高校3年生相当の児童	<table border="0"> <tr> <td>外来</td> <td>600円/月(上限)</td> </tr> <tr> <td>入院</td> <td>500円/日(月7日限度)</td> </tr> <tr> <td>調剤</td> <td>自己負担なし</td> </tr> </table>	外来	600円/月(上限)	入院	500円/日(月7日限度)	調剤	自己負担なし	※保険対象外は全額自己負担となります。
外来	600円/月(上限)							
入院	500円/日(月7日限度)							
調剤	自己負担なし							
		※重度障がい者医療との併用はできません。						

[お問合せ] 子ども支援課 児童家庭係 0930-25-1111(内線1182)

一時預かり

※事前申込必要

保育園や幼稚園に入所していないおむね6ヶ月から就学前児童を対象に保護者の勤務形態や傷病等の緊急な理由により家庭で保育できなくなったとき、また育児疲れを解消したいときなどに一時的に保育園等に預けられます。

【保育時間】 9:00～17:00 ※日曜日・祝日・年末年始はご利用できません。詳細は各施設へお問い合わせください。

【利用料】 1日 2,000円～3,000円(給食費 別途300円)程度 半日 1,000円～1,500円程度
※年令、施設により料金が異なります。

【お申込み】 下記へ直接申込

【実施保育園】

・認定こども園コスモス 0930-23-0885

・おおぞら認定こども園 0930-24-5556

・認定こども園むつみ保育園 0930-22-1543

【実施子育て支援センター】

・すくすくキッズ 0930-22-2213

赤ちゃんの駅

乳幼児を抱える保護者の皆さんの子育てを支援する取り組みの一環として、外出中に授乳やオムツ替えなどで立ち寄れる施設を「赤ちゃんの駅」として登録しています。共通の「のぼり」とステッカーを掲示していますので、お気軽にお立ち寄りください。

【お問合せ】 子ども支援課 子ども未来係 0930-25-1111(内線1186)



小児慢性特定疾病医療

小児慢性疾病のうち、小児がんなど特定の疾病については、治療が長期にわたり医療費の負担も高額となり、これを放置することは児童の健全な育成を阻害することになるため、医療費の助成を行っています。

【お問合せ】 福岡県京築保健福祉環境事務所 健康増進課 健康増進係 0930-23-2690

行橋公園マップ

※17、18ページ参照

行橋にはたくさんの公園があります。乳幼児に楽しんでいただける公園をご案内しています。

5. ファミリーサポートセンターのしくみ

ファミリーサポートセンター(通称ファミサポ)とは?

「ちょっと用事の時子どもを見てほしい」「保育園や児童クラブ等へのお迎えが間に合わない」と困ったことはありませんか。センターでは、子育ての援助を受けたい人(おねがい会員)と行いたい人(サポート会員)が会員登録をし、会員が相互に援助活動を行うための調整を行います。

主な援助内容

- 保育園・幼稚園・学校・放課後児童クラブ・習い事などへの送迎、その前後に子どもを預かること
- 冠婚葬祭や兄弟姉妹の学校行事に参加する際の子どもの預かり
- 親の買い物や美容院などのリフレッシュや、通院など外出する際の子どもの預かり
- その他、会員が必要とした場合に子どもを預かります

※子どもが病気等で医者に診てもらわなければならない場合には、預かることができません。

【お問合せ・お申込み】

ゆくはしファミリーサポートセンター結核

電話:0930-31-0798

携帯:090-1343-4330

電話受付時間:平日8時30分～17時

来所受付時間:平日9時～16時

住所:〒824-0006

行橋市門樋町7-10 グリーンヒルズ行橋1階

(一般社団法人Wハート K&M ゆくはし地域交流ひろば内)

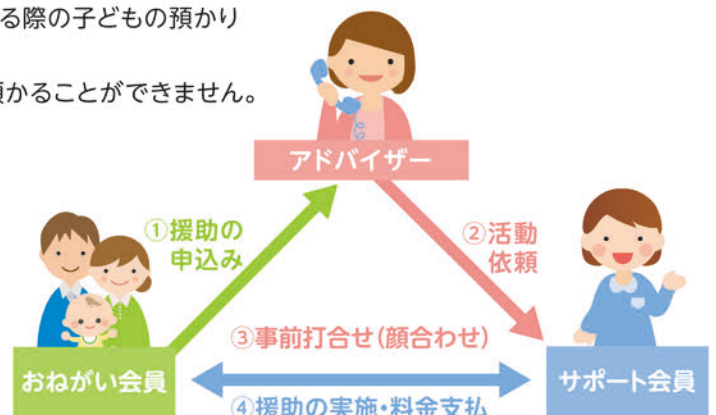



きらきら星幼稚園



幼稚園で
もつと子育てが
たのしくなる



きらきら星幼稚園の子育て支援

0才～

乳幼児親子クラブ (ポッカフェ)

Pocafe

あかちゃんといっしょにいろんな体験してみませんか？

- 対象** 0歳～1歳のお子様とママ
- 予定** 月1回 (月曜日・5月～3月)
10時～11時30分
- 参加方法** 会費制フリー参加 **随時入会可**

1才～

乳幼児親子クラブ

POKAPOKA

わらべうたやいろんな遊びを通して親子の絆を深めてみませんか？

- 対象** 1歳～3歳のお子様とママ
- 予定** 週1回 10時～11時50分
(5月～3月)
- 参加方法** クラス制・月会費

2才～

2021年新園舎完成/
子育て支援2歳児クラス

とんくりにろろろ

きらきら星の2歳児教育。満3才から幼稚園に入園することもできます。

入園すると満3歳の誕生月から幼児教育無償化の対象になります

- 対象** 4月1日時点で2歳のお子様
- 予定** 月～金曜日 8:00～18:00
(延長保育利用の場合)
- その他** スクールバスも利用可能です。

0～2才

2021年4月誕生! /

小さな星の保育園

2021年4月1日より
きらきら星幼稚園の敷地内に
小さな星の保育園が誕生しました。

0・1・2才児のための
定員19名の小さな保育園です。

- 対象** 0歳児 (生後6か月)～2歳児
- 開所時間** 7時30分～18時30分
(延長保育なし)
- その他** 入所の申し込みについては
行橋市役所へお問い合わせ下さい

学校法人黒田学園
きらきら星幼稚園 行橋市矢留810
お問い合わせは TEL0930-23-6964



保育園は

1. 行橋市の認可保育園

入園申込みは、子ども支援課子ども未来係までお願いします。

保育園へ入所申込みできる児童

保育園へ入園できる児童は、その家庭が次のいずれかの事情に該当し、保護者や同居の親族等がその児童を保育することができない場合です。

(1)家庭外労働 (2)家庭内労働 (3)母親の出産 (4)疾病等 (5)病気の看護等 (6)災害 (7)その他

※「仕事をしている」とは、月:48時間以上就労している状態をいいます。

入園年齢について

おおむね6ヶ月以降の児童より入園可能です。(ただし、受け入れ状況や保育園の設備の都合上、希望する保育園での保育を承諾できない場合がありますので、子ども支援課子ども未来係にご相談ください。)

保育料について

0歳児クラスから2歳児クラスの子どもの保育料は、父母及びその他の扶養義務者(入園児と同一世帯に属し生計を一にする者)の市町村民税の額及び児童の年齢等により決定します。3歳児クラスから5歳児クラスの全ての子どもの保育料は無料です。

その他の保育について

< 延長保育 >

1~2時間程度の延長保育を実施している保育園があります。※別途保護者負担あり

< 障がい児保育 >

障がいのある児童の受け入れも行っています。



[お問合せ] 子ども支援課 子ども未来係 0930-25-1111(内線1185・1186)

2. 保育園・幼稚園一覧表

※17、18ページMAP参照

認定こども園

施設名	所在地	電話番号	保育時間	入園年齢	給食	延長保育	一時預かり	送迎	子育て広場
認定こども園むつみ保育園	行橋市 吉国645-3	22-1543	7:00~19:00	産休明けから	完全給食	○	○	×	○
認定こども園コスモス	行橋市 南泉2-18-40	23-0885	7:00~19:00	産休明けから	完全給食	○	○	○	○
認定こども園ときいろ	行橋市 宝山706	22-2213	7:00~19:00	産休明けから	完全給食	○	×	○	○
おおぞら認定こども園	行橋市 草野135-3	24-5556	7:00~19:00	産休明けから	完全給食	○	○	×	×
みのりこども園	行橋市 長尾518	26-5080	7:00~19:00	産休明けから	完全給食	○	×	○	○



認可保育園

施設名	所在地	電話番号	保育時間	入園年齢	給食	延長保育	一時預かり	送迎	子育て広場
大橋保育園	行橋市 北泉1-16-11	22-3313	7:00~19:00	産休明けから	完全給食	○	×	×	×
いずみ保育園	行橋市 西泉3-3-8	22-1790	7:00~19:00	産休明けから	完全給食	○	×	×	×
行橋保育園	行橋市 大橋2-19-8	22-2389	7:00~19:00	6ヶ月から	0~2才完全給食 3才以上主食持参	○	×	×	×
真光院保育園	行橋市 稲童2479	26-1771	7:00~18:30	7ヶ月から	0~2才完全給食 3才以上主食持参	○	×	×	×
浄喜寺保育園	行橋市 今井1802	22-8508	7:00~18:30	7ヶ月から	0~2才完全給食 3才以上主食持参	○	×	×	×
かざぐるま保育園	行橋市 福原205	23-0065	7:00~19:00	産休明けから	完全給食	○	×	○	×
行事保育園	行橋市 行事6-21-1	22-2214	7:00~19:00	産休明けから	完全給食	○	×	×	○

小規模保育事業所A型

施設名	所在地	電話番号	保育時間	保育年齢	給食
めばえ	行橋市 南泉3-55-13	23-2009	7:00~19:00	0~2才	完全給食
おおぞら ぱれっと	行橋市 行事6-5-9	55-2751	7:00~19:00	0~2才	完全給食
にしみやいち保育園	行橋市 西宮市2-15-14	55-0440	7:00~19:00	0~2才	完全給食
小さな星の保育園	行橋市 矢留810	23-7070	7:30~18:30	0~2才	完全給食
はぴねす保育園	行橋市 泉中央4-10-10	22-0020	7:00~20:00	0~2才	完全給食
ショコラ	行橋市 西宮市2-2-35	55-1133	7:00~19:00	0~2才	完全給食

届出保育施設等

施設名	所在地	電話番号
ベビー&キッズホームANGEL	行橋市 泉中央8-19-15	25-5894
なかよし託児園	行橋市 大野井22-4	23-6359
子育てサポートセンターChi's	行橋市 西宮市2-2-35	26-2614
野菊ワイワイキッズ	行橋市 道場寺364-1	24-7265
そらいろ保育園	行橋市 大野井625-10	55-2620

※詳細は直接各施設へお問合せください。

幼稚園

施設名	所在地	電話番号	保育時間	入園年齢	給食	延長保育	一時預かり	送迎	子育て広場
行橋カトリック幼稚園	行橋市 門樋町8-5	22-0807	9:30~14:00	満3才から	弁当日3日 給食2日	18時まで	×	○	○
きらきら星幼稚園	行橋市 矢留810	23-6964	10:00~14:00	満2才から	弁当日3日 給食2日	18時まで	×	○	○
もんじゅ幼稚園	行橋市 元永721	24-0355	10:00~14:00	満1才半から	委託給食5日	18時まで	○	○	×
第2もんじゅ幼稚園	行橋市 二塚836-2	24-5538	10:00~14:00	満1才半から	委託給食4日 弁当日1日	18時まで	○	○	×
野菊幼稚園	行橋市 道場寺641	24-7275	10:00~14:30	満3才から	弁当日 10日 20日 30日 給食 弁当日以外	18時まで	×	○	○
みずほ幼稚園	行橋市 行事3-11-16	24-4593	10:00~14:30	満2才から	弁当日2日 給食2日か3日選択可	17時00分 (17時以降は要相談)	×	○	○

※時間等詳細は、変更になっている場合もありますので直接各施設へお問合せください。

子育て応援マップ

子育てに便利な市内のマップです。



保育園は

私立幼稚園	電話番号	所在地
きらきら星幼稚園	23-6964	矢留810
みずほ幼稚園	24-4593	行事3-11-16
もんじゅ幼稚園	24-0355	元永721
第二もんじゅ幼稚園	24-5538	二塚836-2
野菊幼稚園	24-7275	道場寺641
行橋カトリック幼稚園	22-0807	門樋町8-5



認定こども園	電話番号	所在地
認定こども園むつみ保育園	22-1543	吉国645-3
認定こども園コスモス	23-0885	南泉2-18-40
認定こども園ときいろ	22-2213	宝山706
おおぞら認定こども園	24-5556	草野135-3
みのりこども園	26-5080	長尾518



認可保育園	電話番号	所在地
大橋保育園	22-3313	北泉1-16-11
いずみ保育園	22-1790	西泉3-3-8
行橋保育園	22-2389	大橋2-19-8
真光院保育園	26-1771	稲童2479
浄喜寺保育園	22-8508	今井1802
かざぐるま保育園	23-0065	福原205
行事保育園	22-2214	行事6-21-1



届出保育施設等	電話番号	所在地
ベビー&キッズホームANGEL	25-5894	泉中央8-19-15
なかよし託児園	23-6359	大野井22-4
子育てサポートセンターChi's	26-2614	西宮市2-2-35
野菊ワイワイキッズ	24-7265	道場寺364-1
そらいろ保育園	55-2620	大野井625-10



公園名	所在地
神田町公園	神田町426
上宮市公園	西宮市5-445
辰公園	金屋721-3
長浜公園	行事4-341
今井公園	今井1821-2
草野公園	草野56-2
行橋総合公園	今井
前田ヶ丘中央公園	検地1980-67
元永公園	元永280-56
わんぱく三共公園	北泉4-2053-35

公園名	所在地
桜町公園	南大橋2-1167-1
行事さくら公園	行事6-258-1
こずもす公園	下稗田1346-48
ひまわり公園	下稗田1666-25
さくら公園	下稗田1673-14
もくせい公園	下稗田1529-40
行事花園公園	行事3-298-3
ふんすい公園	西宮市1
稲童公園	稲童



保育園は

小規模保育事業所	電話番号	所在地
めばえ	23-2009	南泉3-55-13
おおぞら ぱれっと	55-2751	行事6-5-9
にしみやいち保育園	55-0440	西宮市2-15-14
小さな星の保育園	23-7070	矢留810
はびねす保育園	22-0020	泉中央4-10-10
ショコラ	55-1133	西宮市2-2-35



小学校は

1. 小学校入学について

入学対象の年齢になりましたら教育委員会から入学通知書がお手元に届きます。

入学説明会等が小学校より開催され入学準備が始まります。入学通知書は入学式当日に学校へお持ちください。

なお、特別な事情により指定校区外の学校に通学を希望する場合、保護者の申請により、可能となる場合があります。下記へご相談ください。

[お問合せ] 教育委員会 学校管理課 学務係 0930-25-1111(内線1347)

2. 就学の援助

就学援助費

※要申請・審査あり

経済的な事由などにより就学に対する援助(給食費や学用品費等)があります。

[お問合せ] 教育委員会 学校管理課 学務係 0930-25-1111(内線1347)

特別支援教育就学奨励費

※要申請・審査あり

特別支援学級に就学する児童生徒の保護者の経済的負担を軽減するために、奨励費補助金を支給しています。

[お問合せ] 教育委員会 学校管理課 学務係 0930-25-1111(内線1347)

3. 教育の相談

子育て中の保護者や子ども自身からの電話・来室・訪問相談等

・不登校 ・いじめ ・親子関係がうまくいかない 等

[お問合せ] 行橋市児童・生徒相談センター (専用相談電話)0930-25-0119

4. 小学校一覧表

学校	住所	電話番号
行橋小学校	大橋2-17-1	0930-22-2658
行橋南小学校	南大橋2-5-1	0930-24-5311
行橋北小学校	行事6-20-1	0930-24-7018
椿市小学校	長尾530	0930-22-1069
稗田小学校	下稗田967	0930-22-0682
延永小学校	上津熊125	0930-22-0166
今川小学校	宝山857	0930-22-1199
泉小学校	泉中央4-1-1	0930-22-2369
今元小学校	元永687	0930-22-0276
蓑島小学校	蓑島841-1	0930-22-1044
仲津小学校	道場寺1439	0930-22-2384



北九州保育福祉専門学校

附属

苅田幼稚園

2・3・4・5才

〒800-0343 福岡県京都郡苅田町上片島 1575

TEL 0930(23)3348

明るく
やさしく
たくましく

令和4年度より
2歳児(満3歳児)保育新設

学校法人 戸早学園

EDUCATIONAL FOUNDATION TOHAYA GAKUEN

- ◎保育園入所決定は、市役所の選考によります。
- ◎保育料は、市町村民税額をもとに算定されます。
- ◎入園の申込みは、行橋市役所までお願いします。

0・1・2才

行橋地区 (小規模保育園)

◎行橋市にお住まいの方



ショコラ

TEL 0930(55)1133

お子さんの成長を
保護者の方とともに
見守っていきます。



0・1・2才

苅田地区 (企業主導型保育園)

◎苅田・行橋・みやこ町・北九州にお住まいの方



つぼみ保育園

TSUBOMI

TEL 0930(24)0226



5.小学生の放課後児童クラブ

放課後児童クラブとは

昼間保護者のいない家庭の小学校に就学している児童に対し、授業終了後に適切な遊びや生活の場を保障し、児童の健全な育成を図るものです。

[対 象] 小学1年生～6年生

行橋市の放課後児童クラブ

児童クラブ名	住所	電話番号
行橋小児童クラブ	大橋2-17-1	0930-22-2975
行橋保育園児童クラブ	大橋3-4-23	0930-22-2557
行橋北小児童クラブ	行事6-20-1	0930-24-7752
第2行橋北小児童クラブ	行事6-20-1	0930-25-0201
行橋南小児童クラブ	南大橋2-5-1	0930-24-3515
延永小児童クラブ	上津熊125	0930-22-0214
第2延永小児童クラブ	上津熊125	0930-25-8321
泉小児童クラブ	泉中央4-1-1	0930-25-8075
第2泉小児童クラブ	泉中央4-8-64	0930-23-0044
コスモス児童クラブ	南泉2-18-40	0930-23-0885
仲津小児童クラブ	道場寺1439	0930-23-3399
今元小児童クラブ	元永687	0930-23-1155
今川小児童クラブ	宝山857	0930-25-3102
ときいろ児童クラブ	宝山706	0930-22-2213
稗田小児童クラブ	下稗田967	0930-22-0185
みのり児童クラブ(認定こども園園舎内)	長尾518	0930-26-5082
蓑島小児童クラブ	蓑島841-1	0930-25-3341
むつみ保育園児童クラブ	吉国592-3	0930-28-8191

- 平日……………下校時～18:00まで(希望があれば19:00までの延長あり)
- 学校休校日……………土曜、代休日、春・夏・冬休み/8:00～18:00まで(希望があれば19:00までの延長あり)
- 児童クラブのお休み…日曜、祝日、8/13～15、12/29～1/3
- 入所料……………月額5,000円(同一世帯で2人以上入所の場合、第2子以降は半額)※ひとり親等の減免制度あり
- おやつ代……………月額2,000円
- 損害保険料……………年額800円
- 延長料……………月額1,500円(当月払い)または日額100円(翌月払い)

[お問合せ] 各児童クラブまたは教育委員会 学校管理課 学務係 0930-25-1111(内線1346)



入所を希望される方は、各児童クラブまたは教育委員会学校管理課学務係にお問合せください。



COSMOSクリニック

小児科・内科

皮膚科・形成外科

小児科と皮膚科それぞれのドクターが協力し、皆様が気軽に受診できるクリニックを目指しています。

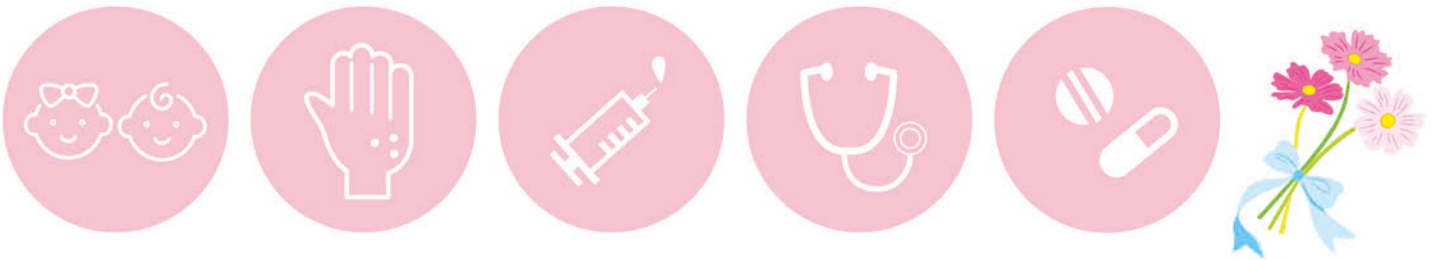

Dr.中山 小児科・内科担当医

毎週水曜日は、産業医科大学病院の派遣医師による診療日となっています。基幹病院と連携を図ることによって専門性や緊急性に応じた柔軟な診療体制の確保に努めています。

		月	火	水	木	金	土	日
小児科 内科	8:45~12:00 9:45~12:00	🌸	🌸	🌸	🌸	🌸	📄	×
	13:45~17:30 14:45~17:30	📄	📄	×	📄	📄	×	×
皮膚科 形成外科	8:45~12:00	🌸	🌸	🌸	🌸	手術	🌸	×
	13:45~17:30	🌸	🌸	×	🌸	手術	×	×

●第5土曜日は休診です。

小児科・内科 月・火・木・金・土は予防接種(予約のみ)のため一般受付は左記📄の時間帯です。毎水曜日は小児科のみの診察になります。

皮膚科・形成外科 金曜は手術日のため、一般診療は行っておりません。

お問い合わせ

COSMOSクリニック

小児科・内科

皮膚科・形成外科

☎0930-26-1112

〒824-0032 福岡県行橋市南大橋6-9-42

HP <https://cms-clinic.com>



ひとり親家庭に対する支援

1. 経済的支援について

児童扶養手当

父母の離婚、父母の死亡などにより父または母と生計が異なる児童や、父母に一定以上の障がいのある児童の、父母または養育者に対し、所得に応じて支給され、ひとり親家庭などの生活の安定と自立を助け、児童福祉の増進を図ることを目的としています。所得により、全部支給・一部支給・支給停止のいずれかとなります。

[支給金額] R5.4月時点

区分	児童1人	児童2人	児童3人	以降
全部支給	44,140円	54,560円	60,810円	6,250円ずつ加算
一部支給	10,410円～44,130円	15,620円～54,540円	18,750円～60,780円	3,130円～ 6,240円ずつ加算

[詳細・お問合せ] 子ども支援課 児童家庭係 0930-25-1111(内線1181・1182)

ひとり親家庭等医療費支給制度

児童を監護するひとり親家庭等の方の医療費の一部を助成します。
(所得の制限があります)

ひとり親家庭等医療費助成制度 (R5.9月末まで)

上記のひとり親家庭等医療費支給制度を所得制限により受給できない方に対して、医療費の一部を助成します。
(所得の制限があります)

母子・父子・寡婦福祉資金の貸付

母子・父子家庭及び寡婦の経済的自立の助成と生活意欲の助長を図り、その児童の福祉を増進するため、無利子または低利で各種資金の貸付を行っています。

[種類] 修学資金、就学支度資金、修業資金、結婚資金、就職支援資金等

2. 生活支援について

母子生活支援施設

18歳未満の子どもを養育している母子家庭等のお母さんが、生活上のいろいろな問題のため、子どもの養育が十分できない場合、子どもと一緒に入所できる施設です。

支援員が自立に向けた生活・教育・就職等について、相談・助言します。

[お問合せ] 子ども支援課 児童家庭係 0930-25-1111(内線1181)

JR通勤定期乗車券の割引制度

児童扶養手当を受給している世帯の方が、JRで通勤している場合、通勤定期乗車券を3割引で購入できます。
(学割等の他の割引とは、併用できません。)

[お問合せ] 子ども支援課 児童家庭係 0930-25-1111(内線1181)

母子家庭等就業・自立支援センター

母子家庭や寡婦の方のあらゆる相談に応じています。また、養育費の取り決め方法、金額、支払い方法などについて、無料相談も実施しています。

[お問合せ] 福岡県母子家庭等就業・自立支援センター 0948-21-0390

飯塚市新立岩8-1 福岡県飯塚総合庁舎2階

ひとり親世帯への配食サービス

児童の食の大切さを重要視し、また家庭で児童が火気を使用する危険性を最小限にとどめる為、栄養バランスの取れた食事の提供を行うことで、児童の安全確保および日常生活を支援します。

[対象者] 行橋市に居住するひとり親世帯で、その親が入院等の事情により児童の栄養確保が出来ないと判断された場合。

[料金] 1食 430円

[お問合せ] 子ども支援課 児童家庭係 0930-25-1111(内線1181・1182)

ひとり親世帯へのヘルパー派遣

ひとり親家庭が、緊急又は一時的な理由で児童のみでの生活を余儀なくされた場合、日常生活の援助を行うことによって児童のみとなった世帯の自立を促進します。

[対象者] 行橋市に居住するひとり親世帯で、親が入院等によりその児童を養育できない状態となり且つ、他に祖父母等がその児童を養育することが困難であると判断される世帯。

[利用日及び利用時間] 原則的に親の入院期間中。1回につき1時間。

[料金] 1時間100円

[お問合せ] 子ども支援課 児童家庭係 0930-25-1111(内線1181・1182)



障がいのある子どものために

1. 手帳の交付

※要申請・審査あり

[お問合せ] 地域福祉課 障がい者支援室 0930-25-1111(内線1151、1152)

身体障害者手帳

身体に障がいのある方が、各種の福祉サービスを利用するために必要な手帳です。

[対象] 視覚・聴覚・平衡機能・音声機能・言語機能・そしゃく機能、肢体不自由、心臓機能、じん臓機能、呼吸器機能、ぼうこう・直腸機能、小腸機能、免疫機能、肝臓機能など永続する障がいのある方。

療育手帳

知的に障がいのある方が、各種の福祉サービスや相談などを受けやすくするための手帳です。

[対象] 県の判定機関において知的障害と判定された方。

精神障害者保健福祉手帳

精神に障がいのある方が、各種の福祉サービスを利用するために必要な手帳です。

[対象] 精神障がいのために長期にわたって日常生活や社会生活への制約があると認められた方。

2. 手当や医療費

※要申請・審査あり

障害児福祉手当

身体や精神に重度の障がいをお持ちのために日常生活に常時特別の介護を要する20歳未満の児童に支給されます。

[支給金額] 月額14,850円 ※所得制限あり 年4回支給

特別児童扶養手当

身体や知的に障がいのある満20歳未満の児童を扶養している人に手当てが支給されます。

※特別児童扶養手当のみ子ども支援課児童家庭係です。

[支給金額] 1級該当児童1人につき 月額51,500円
2級該当児童1人につき 月額34,300円
※所得制限あり 年3回支給

[お問合せ] 子ども支援課 児童家庭係 0930-25-1111(内線1182)

重度障害児の医療の助成

身体障害者手帳1または2級、療育手帳A(重度)判定、精神障害者保健福祉手帳1級の重度障がい者に対し医療費の一部を助成します。※満3歳以上

[お問合せ] 医療費の請求、支払いに関することは障がい者支援係にお問合せください。(※所得制限あり)



自立支援医療(育成医療)

身体に障がいをお持ちの児童又はそのまま放置すると将来障がいを残すと認められる疾患がある児童で、確実な治療効果が期待できる方に対し、必要な医療給付を行います。扶養義務者の所得に応じて自己負担があります。

[対 象] 18歳未満で身体に障がいをお持ちの児童、またはその疾患を放置すれば将来障がいに至ると認められる児童であって、確実な治療効果が期待できる医療を受けている児童。

自立支援医療(精神通院医療)

精神疾患(統合失調症・躁うつ病・てんかん等)で通院による精神医療を継続的に必要とする方に医療費の助成を行います。

3.生活の支援

各種サービスの利用

児童発達支援 **要申請**

未就学(小学校入学前)のお子さんが対象です。成長発達の過程の中で必要な、「見る」「聞く」「伝える」「話す」「書く」「理解する」「関わる」などの力の獲得を目指します。専門職が、集団や個別の療育を行います。

居宅訪問型児童発達支援 **要申請**

重度の障がいなどで、通所での支援の利用が困難な障がいのある児童に対して、居宅を訪問して発達支援をします。

放課後等デイサービス **要申請**

就学後(小学校入学後)のお子さんが対象です。放課後等の時間を利用し、専門職が、生活能力やコミュニケーション能力の向上のために療育を行ったり、放課後等の居場所づくりのための場を提供します。

ホームヘルパーの派遣 **要申請**

重度の障がい児を介護している保護者が、疾病その他の理由で介護が困難になった場合に、自宅で入浴や排泄、食事介助などの身体介護などの援助を受けることができます。

移動支援(ガイドヘルプ) **要申請**

屋外での移動が困難な障がい児が地域における自立生活および社会参加ができるように、外出のための支援を行います。

日中一時支援 **要申請**

障がい児の家族の一時的な介護負担の軽減や家族の就労のために日中の預かりや日中活動の場を提供します。

日常生活の援助・用具

日常生活用具の給付 **要申請**

障がい児が日常生活を行ううえで必要な物品を給付します。

[対 象] 品目によって異なります。

[費 用] 原則1割負担。ただし世帯の課税状況に応じて負担上限額が設定されます。

補装具の交付・修理 **要申請**

必要に応じて障がいを補う補装具(車椅子・装具等)の交付・修理を行います。

[対 象] 身体障害者手帳をお持ちの方または同程度の障がいをお持ちの方

[費 用] 原則1割負担。ただし世帯の課税状況に応じて負担上限額が設定されます。



その他

障がい者手帳をお持ちの方は、各種割引や控除の対象となる場合があります。詳しくは該当の窓口までお問合せください。

交通機関の運賃割引(JR、航空、バス、タクシー、船舶など)

[お問合せ] 各交通機関会社窓口

所得税・住民税などの控除

[お問合せ] 税務課 市民税係 0930-25-1111(内1131)

NHK受信料減免申請・有料道路の通行料金割引・福祉タクシー料金助成

[お問合せ] 地域福祉課 障がい者支援係 0930-25-1111(内1151)

自動車税及び自動車取得税減免申請

[お問合せ] 行橋県税事務所 0930-23-2216

軽自動車税減免申請

[お問合せ] 税務課 管理係 0930-25-1111(内1134)

その他の医療助成

特定疾患医療

特定疾患治療研究事業(難病医療費支援制度)

[お問合せ] 京築保健福祉環境事務所 健康増進課 0930-23-2690

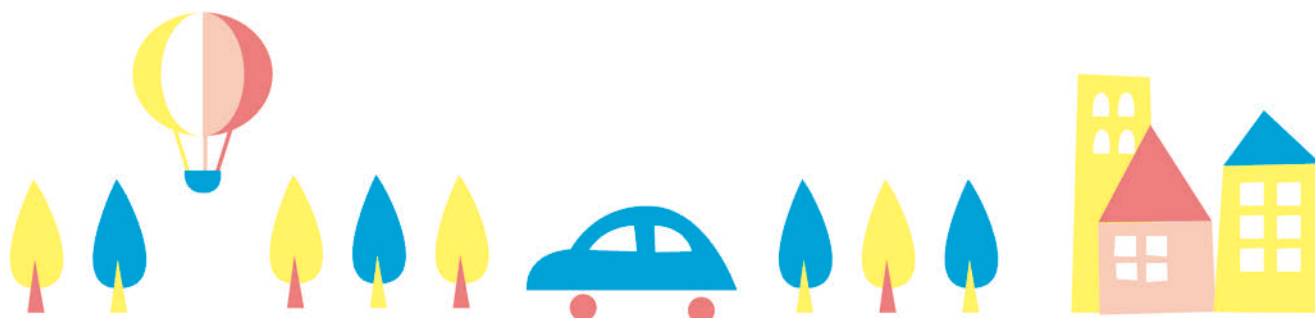



つるたか整骨院

診療時間	月	火	水	木	金	土
午前 8:30 ~ 12:30	●	●	●	●	●	~ 14:00
午後 15:00 ~ 20:00	●	●	●	●	●	×
休診日	日・祝・祭日					

医療保険療養費支給申請ができます

(脱臼または骨折の患部の施術に係る申請については医師の同意が必要です)

施術内容、料金等の詳細は
HPをご覧ください!

<http://tsurutaka.com/>



つるたか整骨院の
情報は
こちらから!▶

Facebook Instagram



【お問い合わせ】

☎0930-28-9239

福岡県行橋市神田町2-12

駐車場あります

4. 相談機関

1. 基幹相談支援センター

精神保健福祉士、相談支援専門員等の専門職が、障がいのある方やその家族からの相談を総合的にお受けします。

[受託者] 社会福祉法人 行橋市社会福祉協議会 0930-25-5534

2. 障害者相談支援事業所

障がいのある方やその家族からの、地域で生活するうえでの困りごと等を一緒に考えます。

◎例えば、「家で身の回りのことが出来ないけど・・・」「集える場所があるといいな・・・」

「子育ての悩みを誰か聞いて欲しいけど・・・」「たくさんの方が欲しいけど・・・」

こんなとき、相談員と一緒に考え行動し周りの人たちと協力して障がいを持った方々の望む暮らしをお手伝いします。

受託者	担当中学校区	担当地域
社会福祉法人 行橋市社会福祉協議会 行橋市障がい者等 基幹相談支援センター (TEL:25-5534)	行橋	中央3丁目、西宮市(3丁目を除く)、東大橋、大橋2・3丁目、宮市町、大字宮市、行事、大字行事
	中京	大野井、宝山、寺畔、流末、矢留、天生田、大字福原、上検地、下検地、津積、西谷、大谷、上稗田、下稗田、前田、中川
	長峽	長木、二塚、吉国、延永、草野、長音寺、上津熊、中津熊、下津熊、前田ヶ丘、徳永、福丸、高来、入覚、下崎、長尾、常松、須磨園、矢山
社会福祉法人 共生の里 (TEL:28-9388)	今元	蓑島、金屋、今井、真菰、津留、元永、沓尾、長井、中央1・2丁目、西宮市3丁目、大橋1丁目、大字大橋、南大橋、門樋町、神田町
	仲津	馬場、辻垣、高瀬、道場寺、稲童、松原、東徳永、袋迫
	泉	北泉、泉中央、西泉、南泉、東泉、大字羽根木、大字草場

3. 相談支援事業所

児童発達支援や放課後等デイサービス等のサービス利用に関する相談に応じます。

事業所名	電話番号	住所
指定相談支援事業所 リンク	26-2657	南泉一丁目21番10号
相談支援事業所 共生の里	28-9388	泉中央6丁目11番15号
行橋市社会福祉協議会 相談支援センターふれあい	23-3161	下崎1235番地
相談支援センター アイシル	55-2183	南泉4丁目11-4
相談支援センター せかんど	22-5156	南泉1丁目21-12
障がい者相談センター さくら	55-6868	西宮市2-20-22
相談支援事業所 らしく	26-1187	道場寺1589-1
相談支援事業所 めばえ	55-0330	大橋1丁目1-20
相談支援事業所 ここ	22-2021	北泉四丁目14番52号
相談支援事業所 ひまわり	31-0098	行事8丁目1番9号クレールA

大切な家族のために / 保険のことを考えよう



LifeR(ライファー)は、相談内容に合った選りすぐりのファイナンシャルプランナーをご紹介します、皆さまの最適な保険選びをお手伝いする無料保険相談サービスです。



保険選び・見直し 3つの大事なポイント

ポイント1

お金のかかりつけ医を見つける

出産、入園、入学…お子様の成長とともにライフステージも変わります。その度に相談できるお金の専門医(FP)と会いましょう。



ポイント2

家計の収支を見える化

「学資保険に入れば安心」というわけでもありません。もちろん重要なことですが、今後の収支予想をしっかりと見える化して対策することが何より大切です！

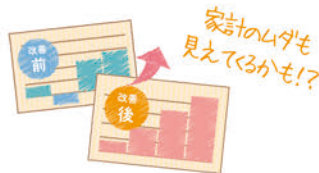

ポイント3

学資と一緒に老後に備える

お子様が成長した後にやってくる夫婦の老後。働き盛りの今のうちに、老後についても長期的に備えていきましょう。



子育てグッズプレゼント

全員に!

無料保険相談で下記商品いずれか1つをGET!



A エイデンアンドアネイ おくるみ 1枚



B メリーズさらさらエアスルー (テープorパンツ) SorM 1パック



C ブランド米 2kg

※写真はイメージです。色柄は選べません。

詳しくはこちら!



二次元コードを読み込むと無料相談のサービス詳細をご覧いただけます。そのままお申込みいただくと、お手続きも早く便利です!

お電話でのお申し込みはコチラ

0120-3704-19

受付番号 300182

受付時間 9:00~18:00(土日祝除く)

【注意事項】フリーダイヤルでお申込みの場合、オペレーターへ受付番号とご希望の商品をお伝えください。プレゼントは対面での面談実施後1~2ヶ月半程度でお送りします。なお、プレゼントは予告なく変更される場合がございますので、予めご了承ください。【免責事項】ライファーを通じて無料保険相談をご予約いただくお客さまへの保険募集は、原則株式会社ソルグループと連携代理店の2社による共同募集となります。お申込受付可否に関する内容は、ライファーのWEBサイトをご確認ください。【募集保険代理店】株式会社ソルグループ 〒112-0012 東京都文京区大塚 5-9-2 新大塚プラザ 3F

じ どう ぎゃく たい 児童虐待ってなんだろう？

1.4つのタイプ

身体的虐待

殴る、蹴る、叩く、投げ落とす、激しく揺さぶる、やけどを負わせる、溺れさせる、しばる など

性的虐待

子どもへの性的行為、子どもに性的行為を見せる、ポルノグラフィの被写体にする など

心理的虐待

言葉による脅し、無視、暴言、きょうだい間での差別扱い、子どもの目の前での家族間での暴言・暴力(ドメスティック・バイオレンス: DV)、家の外に閉め出す など

ネグレクト (養育の拒否・怠慢)

家に小さな子どもだけで放置する、食事を与えない、ひどく不潔にする、自動車の中に放置する、重い病気になっても病院に連れて行かない、理由なく学校に行かせない など

2.なぜ虐待が起きるの？(様々な要因)

- 子育てが孤立している…子どもといる時間が長い、子育ての相談相手がいない、近所に知り合いがいない、など。
- 家庭内のストレス……夫婦関係がうまくいかない、家族関係でトラブルがある、経済的不安がある、など。
- 子どもとの関係……育てにくい子どもでもある、相性がよくない、など。
- 養育者の問題……子どもがかわいくない、虐待されて育った経験がある、病気がちだ、など。

いろいろな要因が複雑に絡み合って虐待は起こります。複数の要因を抱えても、虐待が起こらない場合は多くあります。しかし、予想もしなかった虐待行為が突然のように引き起こされる場合もあります。それは、どこの家庭でも起こりうることなのです。自分の子育てが虐待かもしれないと感じたら、相談してみましょう。きっと一緒に解決策を考えてもらえます。

相談しようという勇気が解決への第1歩

虐待かもと
思ったら
ダイヤルを!

児童相談所 全国共通ダイヤル(平成27年7月1日～)

いちはやく

☎189番へ ※無料

お近くの児童相談所につながります。



[お問合せ] ◆福岡県京築児童相談所 0979-84-0407

〒828-0021 豊前市大字八屋2007-1

◆行橋市役所 子ども支援課 子ども相談係(要保護児童対策地域協議会事務局)
0930-25-1111(内線1187)

パパ・ママの仕事探しは"マザーズコーナー"で

子育てをしながら「働きたい」パパ・ママを応援するコーナーがハローワークにあるのをご存知ですか?仕事・子育て・家庭の両立(ワーク・ライフ・バランス)を考える方ならでの悩みを相談しながら、より良い就職への後押しをさせていただきます。まずはお気軽に相談してください。年間150人以上の就職実績があります。

[お問合せ] ハローワーク行橋 マザーズコーナー
行橋市西宮市5丁目2番47号 0930-25-8609



みやこ写真



こんにちは、みやこ写真です。

田んぼの真ん中にある、ほのぼのとした写真館です (*^_^*)

お子様にあわせて、ゆったりとした撮影を心掛けているので大変喜ばれております。

みやこ写真では一人ひとりのお客様を大切にしたいと考え

1日4組のお客様のみご予約受け付けております。

スタジオ内での自然光を取り入れた撮影も好評です



基本価格

撮影料	¥4,500
四切	¥7,500
六切	¥6,500
キャビネ	¥4,500

※税込み価格です



幼稚園、保育園、学校、大学アルバム制作、撮影も行っています。

※お宮参り、七五三、入園、入学、成人式、その他、記念写真の撮影も随時ご予約承っております。
(要予約) 祝着・衣裳ご用意します。

QRはコチラから



みやこ写真 〒824-0037 行橋市矢留639-3

☎ 0930-25-7426 (要予約) 営業時間 9:30~16:00 定休日/毎週水曜日・第3木曜日

みやこ写真 福岡県行橋

検索

NAKAHARA CONSTRUCTION
中原工務店

行橋モデルハウス好評公開中。



GRAND OPEN

YUKUHASHI MODEL HOUSE



いつでも見れる！
モデルハウス！

子どものこと
家族のこと
あなたのこと
真剣に考えたら
海と森から生まれる
空气がうまい家だった

モデルハウス
詳細情報は、
WEBサイトへ



まずはWEBサイトをご覧ください。

みやこ町 中原工務店

検索

〒824-0233 京都府みやこ町犀川花熊 953
TEL : 0930-42-2151 FAX : 0930-42-2185 <http://www.i-nakahara.com>

公式Instagram

公式フェイスブック

モデルハウスHP



健康住宅推進協会員カイケンコーポレーショングループ ■ 福岡県知事許可(般-29)第90852号/二級建築士事務所 第2-20238号



子育てしやすい 家づくり

見守りとコミュニケーションを 自然に両立できるオープンな LDKがおすすめ。



効率よい家事動線

食事の支度、洗濯など。子どもを見守りながら効率よく家事ができる動線が、時間にも気持ちにも余裕をもたらします。

オープンキッチン

食事の支度をしながら、子どもを見守り、コミュニケーションできるキッチン。「これ運んでね」とお手伝いの習慣も育めます。

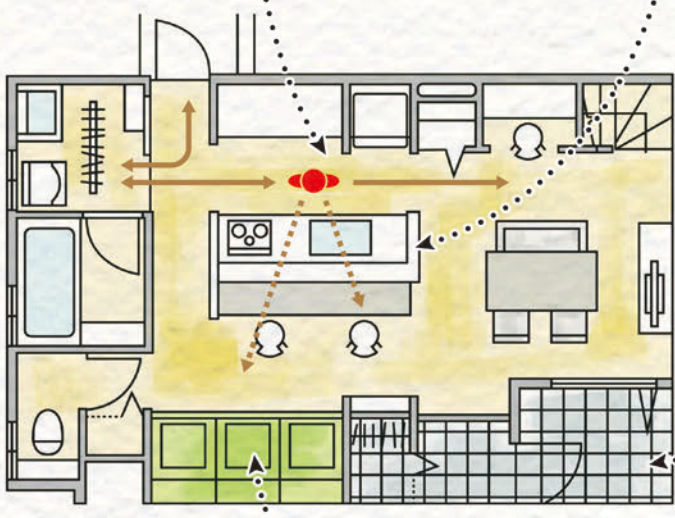

タタミスペース

子どもの目線と合う高さのタタミで、和のやすらぎにふれながら、おもちゃ遊びや添い寝もOK。遊具や寝具はタタミ下収納へ。

- フロアとタタミスペースが段差のない仕様を選ぶこともできます。



玄関手洗い

洗面所とは別に玄関に手洗い場を設置することで、部屋を通らず、すぐに手洗いが可能に。家の中にウイルスや汚れを持ち込むことを防ぎます。



KUDOMI
新たな人生をbuild

株式会社久富工務店

〒824-0038 福岡県行橋市西泉3-9-3 TEL/0930-24-8913 FAX/0930-55-0047

