

ゆくゆく



I
N
D
E
X

平成 28 年 行橋市成人式	2
ゆくゆく information	4
税の申告について	6
ニュース&トピックス	10

行橋市国際交流員アンナのコラム	12
健康づくり推進係 / 子育て支援係	13
情報&スポーツ	14
ゆっくレタス	18

平成28年 行橋市成人式

1月10日に行橋市民体育館で開催された成人式には、484人の新成人が出席しました(対象者は666人)。久しぶりの旧友との再会に喜ぶ新成人たち。会場は多くの笑顔があふれていました。



熱血体育教師になりたい



やまうち こうた
山内 輝太さん

海外に行きたい



こまつ あきこ
小松 明希子さん

教師になりたい



くろだ ゆきのり
黒田 幸憲さん

勉強と仕事をがんばる



ちゅうまん りさ
中満 理咲さん

新成人に 将来の夢

を聞きました

パティシエールになりたい



みやざき ゆうか
宮崎 優香さん

立派な警察官になる



しもその りゅう
下ノ園 龍さん

結婚して幸せな家庭を築きたい



かわさき しのぶ
川崎 紀弥さん

料理人になりたい



ふだもと ゆい
札本 結さん

理学療法士になりたい



しらはま もえ
白濱 萌恵さん

看護師になりたい



しいば だいき
椎葉 大貴さん

無線技士の資格をとりたい



はまうち あやか
濱内 彩圭さん

パイロットとしてがんばる



しもだ なおき
下田 直樹さん

社会人として責任ある 行動を心がけたい



【新成人の主張】
なかがわ かなで
中川 楓さん

▼20年後の自分へのメッセージ…幸せな家庭を築いていますか？

会場の人たちが同級生だったこともあり、思ったよりも緊張することなく、リラックスして新成人の主張に臨めました。この20年はあつという間に過ぎました。親や家族にはたくさん迷惑をかけたと思うけど、今は感謝の気持ちでいっぱいです。今年が社会人2年目になります。成人を迎えたこともあり、今まで以上に社会人として責任を持った行動を心がけなければと改めて感じます。また、いつか幸せな家庭を持てるいいなと思っていきます。行橋市で生まれ育った誇りを持ち、社会の一員として地域や社会に貢献したい。新成人の主張で述べたこの気持ちをお忘れすることなく、これからの人生を歩んでいきたいと思っています。

色んな国に行って 多くの人と関わりたい



【式典司会】
あない ゆうき
穴井 佑希さん

成人式の司会なんて一生に一度のこと。緊張したけどいい記念になりました。終わってみると、やってよかったと思います。大学生になったこともあり、最近自分から色んなことに積極的に行動できるようになったかなと思います。行動範囲も広がりました。今年がアメリカへ留学留学する予定で、今は留学に向けて勉強中です。将来は貿易関係の職に就きたいと考えていて、色んな国に行って多くの人と関わりたいと思っています。

▼20年後の自分へのメッセージ…3カ国語くらい習得しているでしょうか？

これからは今よりも自分の行動に責任が伴います。大人としての自覚を持ちながら、目標を実現するため努力したいと思います。そして今年がTOEICで満点に近づけるよう頑張ります。

将来の夢は服飾のバイヤー。 海外で色んな経験をしたい



【式典司会】
やの あやね
矢野 彩音さん

▼20年後の自分へのメッセージ…健康に暮らしていますか？

まさか自分が成人式の司会を務めるとは思っていませんでしたが、無事に役割を果たすことができてよかったです。振り返ってみると、この20年は周りの人たちにずっと迷惑をかけてきたなと思います。これからは自立した大人を目指したいです。そして今は、母に一番に感謝の言葉を伝えたいと思います。

現在大学生です。将来の夢は、服飾のバイヤー。今度ニュージーランドに語学留学するので、英語を習得して、昔から興味があった海外で多くの経験を積みみたいですね。いつか海外にも住んでみたい。その過程で色んな壁にぶつかることもあると思うけど、諦めることなく、夢へ近づけたらと思います。

◆新成人の思い◆

新成人の主張を行った中川楓さん、式の司会進行を務めた穴井佑希さんと矢野彩音さんに現在の思いや将来の夢などについて語っていただきました。

●問合せ 下記をご参照ください。

ゆ

くはし公募彫刻展実行委員会事務局では、平成28年から29年にかけて開催される「第1回ゆくはし公募彫刻展ゆくはし」を「2017」のイベントとして、「2016アートフォーラム in YUKUHASHI」を開催します。

◆日時 2月27日(土)
14時～17時(13時30分開場)

◆場所 コスモイト行橋文化ホール

◆参加費 無料

◆内容

- ① 講師による講演会(各30分程度)
- ② パネルディスカッション(60分程度)

◆講師およびパネラー

- ・角野卓造さん(文学座 俳優)
- ・大南 信也さん(NPO法人グリーンパネラー理事長)
- ・内田 晃さん(北九州市立大学都市政策研究所教授)
- ・光畑 浩治さん(NPO法人豊津小笠原協会理事)
- ・田中 純さん(行橋市長)

◆問合せ

- ・ゆくはし公募彫刻展実行委員会事務局
TEL 23・0032
- ・公益財団法人行橋市文化振興公社事務局
TEL 25・2711

「2016アートフォーラム in YUKUHASHI」開催

●問合せ 行橋商工会議所
TEL 25 - 2121

行

橋商工会議所青年部では、創立30周年記念事業として講演会を開催します。「命をさすった本当の意味」を今、私たちにできることをテーマに福岡県出身の中山身語正宗、天徳山金剛寺住職、山本英照さんに講演していただきます。

◆日時

2月7日(日)
15時～16時30分(14時45分開場)

◆場所 行橋市民会館

◆受講料 無料



【講師】
山本英照さん
(中山身語正宗天徳山金剛寺住職)

行橋商工会議所青年部 30周年記念講演会

合同就職説明会を開催します

●問合せ 市企業立地課
TEL 25 - 1111 (内線1223)

就

業支援事業の一環として、行橋市合同就職説明会を開催します。参加者の年齢は問いません。今年3月卒業予定の学生も対象となります。

◆日時 2月16日(火) 13時～15時

◆場所 行橋市中央公民館

- ・入場無料
- ・事前申込不要
- ・履歴書不要
- ・就職相談可能
- ・服装自由



●問合せ 下記をご参照ください。

パブリックコメントを募集します

市

では、次の3つの計画案に対するパブリックコメントを募集しています。皆さまからのご意見をお待ちしています。

行橋市食育推進計画(案)

市では現在、今後の行橋市の食育の方向性と基本方針を定める「行橋市食育推進計画」の策定を進めています。策定に際して、市民の皆さまのご意見を広く募集します。

◆意見等の提出期間

2月1日(月)～22日(月)

◆案の閲覧場所

- ・市総合政策課(東棟4階)、学校教育課(東棟3階)、市農林水産課(東棟2階)、地域福祉課(東棟2階)、市子ども支援課(西棟1階)
- ・情報コーナー(東棟3階)
- ・各校区公民館および行橋市中央公民館
- ・市ホームページ

◆意見の提出先、問合せ

市総合政策課 企画係

TEL 25・1111 (内線1422)

Fax 25・0209

Eメール

sougouseisaku@city.yukuhashi.lg.jp

【意見の提出方法(共通事項)】

郵送、FAX、電子メール、各担当係の窓口へ提出してください。

行橋市地域公共交通網形成計画(案)

市では現在、地方公共団体が中心となり、「コンパクトシティの実現に向けたまちづくりと連携した面的な公共交通ネットワークの再構築を目指す」行橋市地域公共交通網形成計画の策定を進めています。策定に際して、市民の皆さまのご意見を広く募集します。

◆意見等の提出期間: 2月8日(月)～29日(月)

◆案の閲覧場所: 市都市政策課(西棟3階)、情報コーナー(東棟3階)、各校区公民館および行橋市中央公民館、市ホームページ

◆意見の提出先、問合せ

市都市政策課 都市政策係

TEL 25・1111 (内線1312)

Fax 25・8201

Eメール: toshi@city.yukuhashi.lg.jp

行橋市地域ブランド推進計画(案)

市農林水産課では、「ゆくはしブランド」推進に向けて行橋市地域ブランド推進計画を策定しています。この計画について、広く市民の皆さまのご意見を募集します。

※閲覧場所に、所定の用紙と投函箱を用意しています(様式は市ホームページからもダウンロードできます)。

◆意見等の提出期間: 2月8日(月)～29日(月)

◆案の閲覧場所: 市農林水産課(東棟2階)、各校区公民館および行橋市中央公民館、市ホームページ

◆意見の提出先、問合せ

市農林水産課 農業振興係

TEL 25・1111 (内線1231)

Fax 25・7767

Eメール

nourinsuisan@city.yukuhashi.lg.jp

福岡県男女共同参画審議会委員 募集!

◆応募資格

- ・福岡県内に居住する満20歳以上の方(平成28年1月1日現在)
- ・男女共同参画について関心があり、福岡県男女共同参画審議会に出席できる方(年数回、平日に福岡市内で開催)

◆公募委員数: 4人以内

◆任期: 委嘱の日から2年(平成28年6月に委嘱予定)

◆定員: 40人(定員になり次第締切)

◆応募方法: 2月1日(月)～26日(金)に、下記へ必要書類をご提出ください。26日(金)必着です。応募に係る書類は、県ホームページ上のほか、行橋総合庁舎(県情報コーナー)、行橋市男女共同参画センター～ぶるなどに用意しています。

◆問合せ・申込み

福岡県新社会推進部 男女共同参画推進課 参画推進係
〒812-8577 福岡市博多区東公園 7-7
TEL 092-643-3391 FAX 092-643-3392

女性活躍推進&ハラスメント防止研修会

■内容

- ①妊娠・出産等を理由とする不利益取り扱い禁止について
- ②女性活躍推進法について
- ③両立支援等助成金・女性活躍加速化助成金について
- ④「STOP! マタハラ～ハラスメントのない職場を目指して～」

■日時: 2月18日(木)

13時30分～16時30分(開場は13時)

■場所: 北九州市立男女共同参画センター・ムーブ
(北九州市小倉北区大手町11-4)

■定員: 40人(定員になり次第締切)

■対象者: 事業主、人事労務担当者、その他関心がある方

■申込方法: 県ホームページから参加申込書をダウンロードし、FAXまたは郵送にてお申し込みください。

■問合せ・申込み

福岡県福祉労働部労働局 新雇用開発課 雇用均等・両立係
〒812-8577 福岡市博多区東公園 7-7
TEL 092-643-3586
FAX 092-643-3619

税の申告

【問合せ】
市税務課 市民税係 Tel 25-1111 (内線 1131、1132)

住民税は、昨年1年間（1月から12月まで）の収入や経費・控除の申告をもとに市や県に納める税金の額が決定され、翌年度に納税する仕組みになっています。市では、職員が各校区を巡回し、申告受付と税相談を行いますので、この機会をご利用ください。
※日時・会場については、お住まいの校区となっています。

■住民税の申告が必要な方

- ①「申告案内ハガキ」が届いた方
- ②平成28年1月1日現在、市外在住（住民登録がない）の方で、行橋市内に**事務所、店舗、家・屋敷（他人に貸しているものは除く）がある方**（例）市外に居住しているが、行橋市内に店舗を構えて事業（営業）などを行っている。

■住民税の申告が不要な方

- ①税務署で確定申告を提出（予定も含む）した方
- ②前年中の収入が給与のみの方
※勤務先から市役所へ給与の資料が届いている場合
- ③前年中の収入が公的年金のみの方
- ④「申告案内ハガキ」が届かなかった方
※農業所得者で、「収支計算書」（ピンク色）の書類をすでに提出し、収支内容が確認できたもの

◆申告巡回日程 いずれも9時から16時まで

月日	校区	申告会場	申告の際にお持ちいただくもの
2/16 (火)	椿市	椿市公民館 (Tel 22-1061)	①申告案内のハガキ（ハガキが送付されなかった方は不要） ②印鑑（認め） ③必要書類 【収入に関する書類】 ・給与や年金所得のある方は、源泉徴収票や勤務先から発行された支払証明書など収入のわかるもの ・営業、農業、その他事業所得があった方は、帳簿書類など収入のわかるもの 【控除に関する書類】 ・社会保険料（国民年金、国民年金基金、任意継続保険料、介護保険料など）の支払証明書（支払金額がわかるもの） ・生命保険料、地震（旧長期）保険料などの控除証明書 ・医療費控除、雑損控除、寄付金控除を受ける方はその支出がわかる証明書、領収書など ・障害者控除（身体障害者手帳、精神障害者保健福祉手帳、療育手帳） ・勤労学生控除（学生証、学校や法人から交付を受けた証明書） ・営業、農業、その他事業所得があった方は、帳簿書類など必要経費がわかるもの ※減価償却に関するものは、販売証明書が必要 ④金融機関の口座番号がわかるもの（還付金がある方のみ） 例）本人名義の通帳など ⑤確定申告書（事前に税務署から自宅に郵送されている方のみ） ⑥平成27年中に土地などの譲渡所得があった方のみ ・公共機関に売買した方 → 支払調書など収入のわかるもの、譲渡で生じた必要経費がわかる領収書など ※個人売買などによる不動産の譲渡所得や株式の譲渡所得があった方は、税務署でのご申告をお願いします。
2/17 (水)			
2/18 (木)	延永	行橋市延永公民館 (Tel 24-7401)	
2/19 (金)			
2/22 (月)	今川	今川公民館 (Tel 25-1070)	
2/23 (火)			
2/24 (水)	稗田	稗田公民館 (Tel 22-1759)	
2/25 (木)			
2/26 (金)	泉	泉公民館 (Tel 22-5022)	
2/29 (月)			
3/1 (火)			
3/2 (水)	今元	今元公民館 (Tel 24-3039)	
3/3 (木)			
3/3 (木)	菟島	菟島公民館 (Tel 22-5010)	
3/4 (金)	仲津	仲津公民館 (Tel 22-1001)	
3/7 (月)			
3/8 (火)	行橋	行橋市中央公民館 (Tel 22-3911)	
3/9 (水)			
3/10 (木)			
3/11 (金)	全校区対象	行橋市中央公民館 (Tel 22-3911)	
3/14 (月)			
3/15 (火)			

各校区の申告会場においでになれない方は、行橋市中央公民館で3/11（金）～15（火）に行われる全校区を対象とした日程をご利用ください。なお、申告巡回中については**市役所税務課窓口では申告・税相談は行いません**。ご注意ください。

平成27年中に収入がなくても、国民健康保険税の算定やその他行政サービス利用のための大切な資料となりますので、次に該当する方は必ず住民税の申告をしてください。

- 国民年金の免除申請をする場合
- 所得証明、非課税証明、課税証明書などの証明書の発行を受けようとする場合
- 保育所の入所申請をする場合
- 国民健康保険に加入している方（国民健康保険税などの軽減措置を受ける場合）など
- 公営住宅の申請をする場合
- 児童手当、児童扶養手当、就学援助などを申請する場合

※遺族年金、障害年金、雇用保険給付金（住民税が非課税とされる所得）などを平成27年中に受給開始された方も、住民税の申告をお願いします（**以前、市役所税務課へ受給のご報告をいただいている方は除く**）。

確定申告（所得税および復興特別所得税）・贈与税・相続税・消費税

お問合せは行橋税務署へ

- 例）
- ・所得税の還付や納付をするための申告
 - ・亡くなられた方の確定申告
 - ・青色申告
 - ・過年度分（平成26年以前のもの）の確定申告
 - ・初年度の住宅借入金等特別控除（平成27年中に入居された方）
 - ・配当所得による確定申告（分離課税申告、損益通算）

ご確認ください！ 平成27年分 申告期限と納期限

- ・所得税および復興特別所得税、贈与税：3月15日（火）まで
- ・個人事業者の消費税および地方消費税：3月31日（木）まで

- ※振替納税をご利用の方へ
（振替日の前日までに預貯金残高のご確認をお願いします）
- ・所得税および復興特別所得税の振替日：4月20日（水）
 - ・個人事業者の消費税および地方消費税の振替日：4月25日（月）

【問合せ】行橋税務署 個人課税第一部門
Tel 23 - 0580

平成27年1月から 相続税法改正により、基礎控除額等が変更となりました

◆基礎控除額の計算◆

【改正前】
5,000万円 + (1,000万円 × 法定相続人の数)

【改正後】
3,000万円 + (600万円 × 法定相続人の数)

- ※このほか、①相続税の最高税率の引き上げ、②未成年者控除および障害者控除の税額控除額の引き上げ、③小規模宅地等の特例の適用対象となる宅地等の限度面積の拡大などの改正が行われています。

国税庁ホームページでは、相続税等の関連情報を集約した「相続税・贈与税特集」ページを開設しています。「相続税の申告要否判定コーナー」や、相続税の仕組みを分かりやすく解説した「相続税のあらまし」なども掲載しています。ぜひご覧ください。

国税庁「相続税・贈与税特集」ページ → URL: <https://www.nta.go.jp/souzoku-tokushu/>

確定申告書がインターネットで作成できます

国税庁ホームページでは、「確定申告特集」ページ（URL: <https://www.nta.go.jp/tetsuzuki/shinkoku/shotoku/tokushu/>）を開設しています。「確定申告書作成コーナー」を利用することで、画面の案内に従って金額を入力するだけで、計算誤り等もなく、申告書が作成できるなど大変便利な機能を満載しています。ぜひご利用ください。

今年は申告した方がいいのか、確認してみましょう

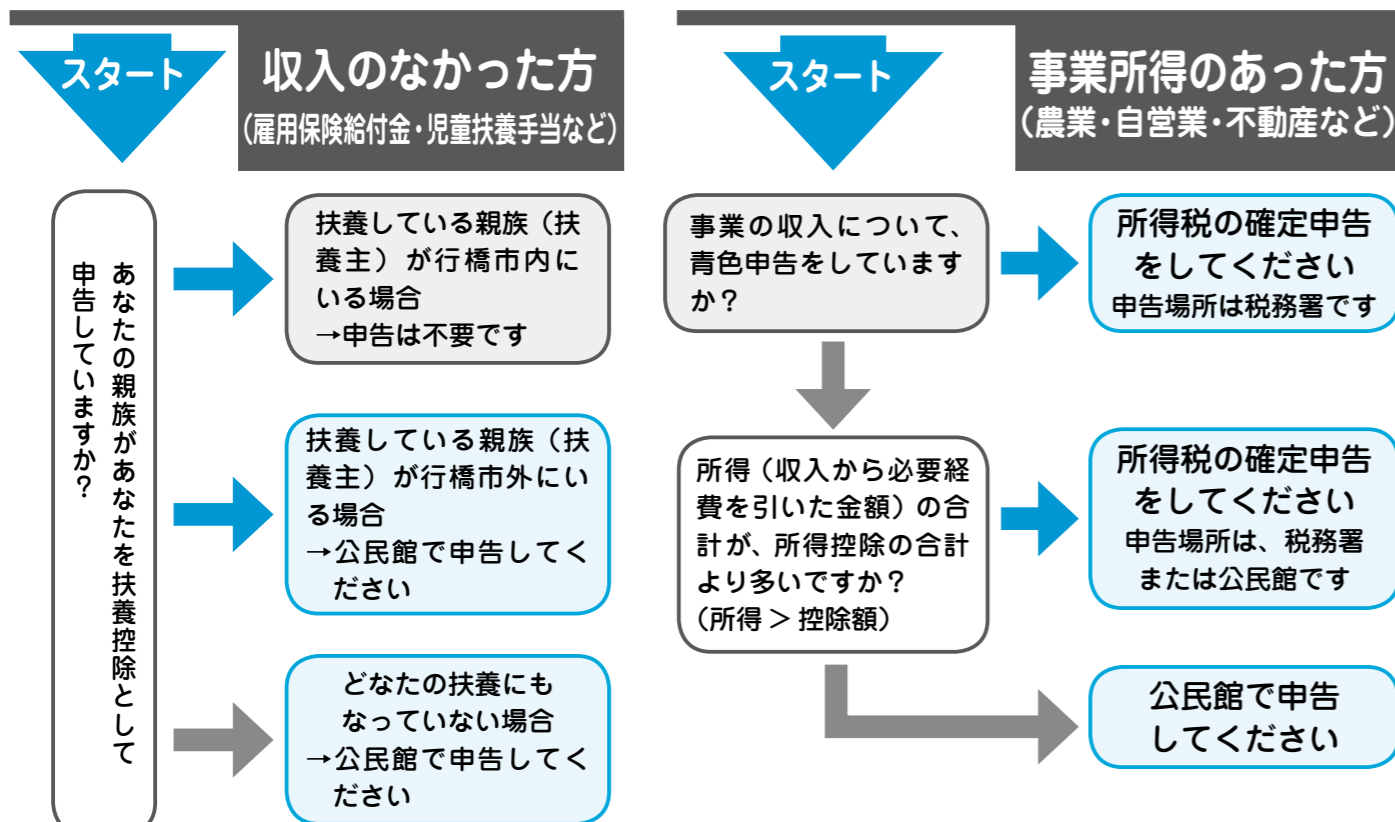
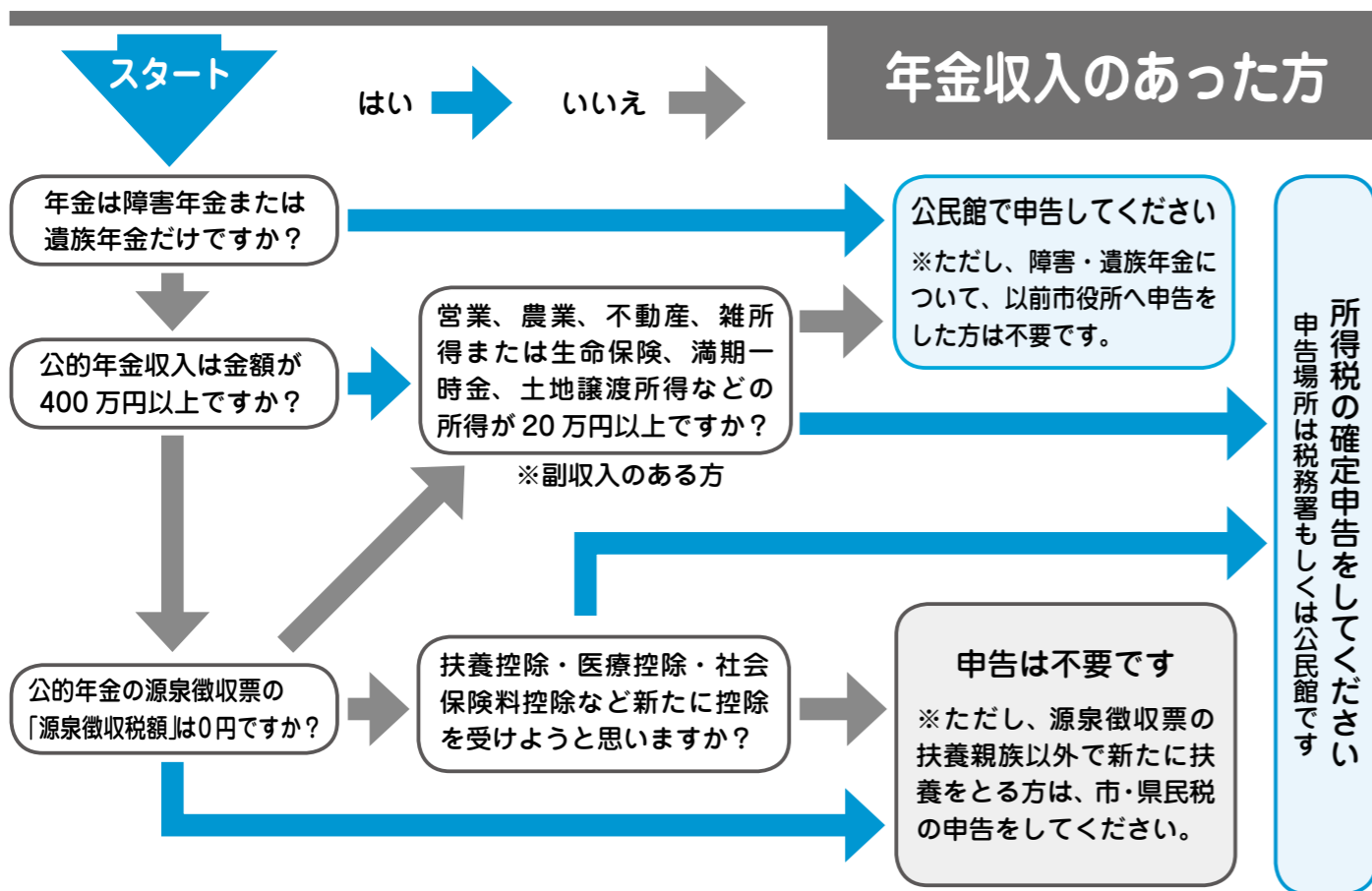

※ただし、収入金額(課税売上)が1,000万円を超える方は、所得税が0円であっても必ず税務署で申告が必要です。

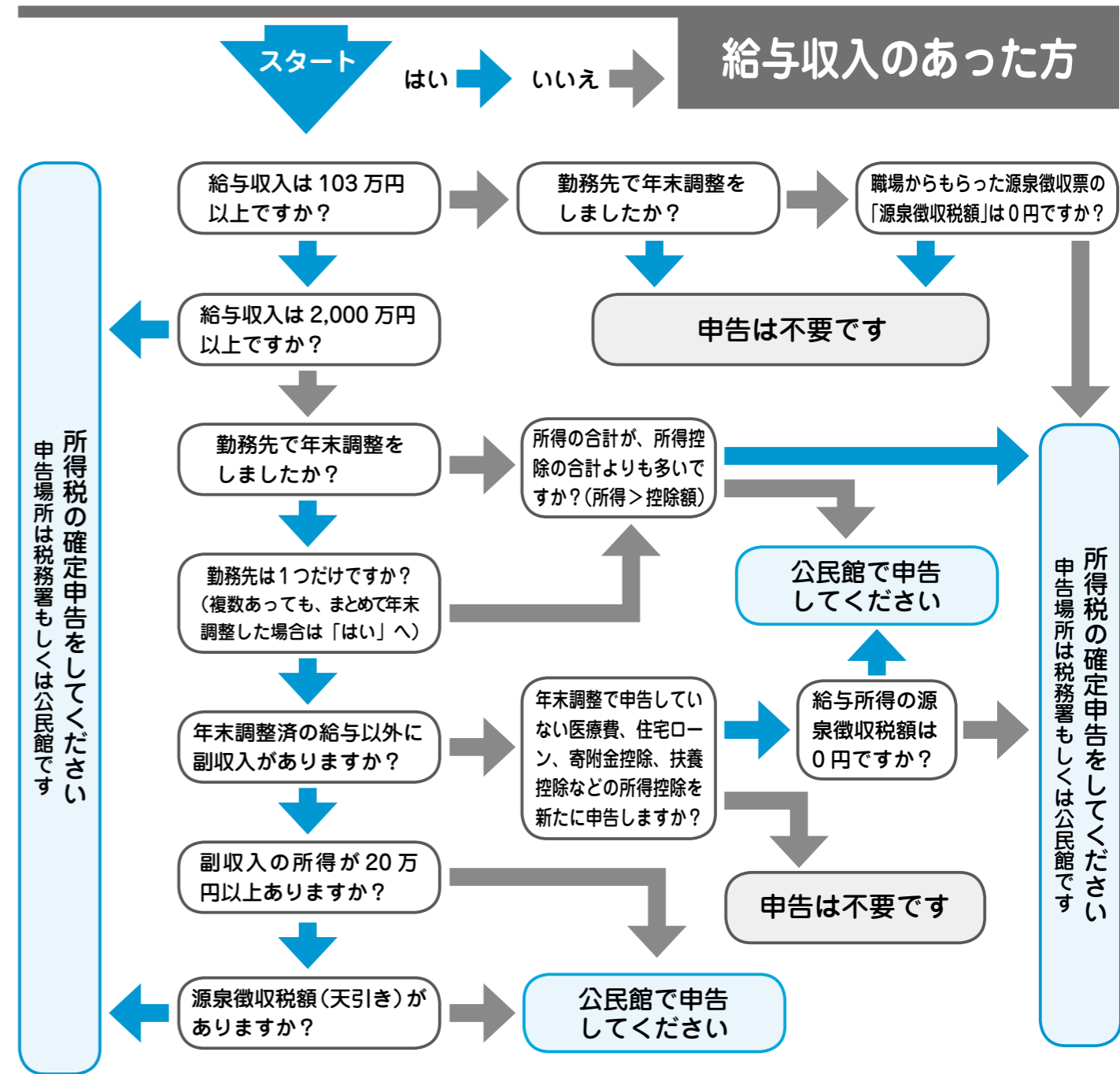

法人の代表者の皆さまへ

行橋市内に、新たに法人を設立または設置した場合は、市に届出が必要です。また、届出している法人に異動があった場合(解散、閉鎖、休業など)も同様です。詳しくは、顧問税理士または下記までお問い合わせください。

○問合せ 市税務課 市民税係
TEL25-1111 (内線 1133)

★要介護認定者の障害者控除

身体障害者手帳などの交付を受けていない方でも、65歳以上で要介護認定されている方は、日常生活自立度の判定により、障害者控除・特別障害者控除の対象になる場合があります。

★おむつ費用の医療費控除

おむつ代が医療費控除の対象として認められるためには、初めて申請する方は主治医が発行した「おむつ使用証明書」、控除を受けるのが2年目以降である方は市介護保険係発行の証明書類が必要となります。

まちの話題



力を合わせて！みんなでもちつき

12月25日、ゆくはし第2ふれあいの家にてもちつきが行われました。使用されたもち米は、行橋歌謡連合会より寄贈されたもの。当日は日産自動車九州の工長会から19人が参加し、利用者らとおもちをつき、あんこもちや白もちを作りました。日産の樋口工長は「体を動かせるし、みんな毎年楽しみにしています」と話しました。おもちは、施設の利用者や当日の参加者に配られたそうです。



伝統の和光展 文化で光を灯す

1月8日から11日までコスメイト行橋にて和光展（書道展）が開催されました。戦後間もない頃、文化で光を灯していこうと始まり今年で65回目の開催となりました。会場には、和光塾生徒による作品や一般募集の作品約100点が展示されました。今回初めて見学したという女性は「作品から書いた人の力強さが伝わり、大変勉強になりました。来年もぜひ見に来たいです」と話し、気持ちの込もった作品に感動した様子でした。

行橋中同窓会 車いす寄贈

行橋中学校同窓会から市へ、車いすが1台寄贈されました。これは1965年度の卒業生たちから、卒業50周年を記念した同窓会の余剰金約8万円を活用し贈られたものです。1月21日に市役所で行われた寄贈式では、幹事代表の宮村みつおさんが「市民のためにお使いください」と言うと、田中市長は「ありがたく頂戴します。大切に使用させていただきます」と述べました。車いすは市役所の西棟玄関に置かれ、来庁者のために使われます。



行橋市から世界へ

国際協力機構（JICA）の青年海外協力隊員としてタンザニアへ赴任された高松孝行さんが、出発に先立ち12月24日、市役所を訪れ田中市長に出発の報告を行いました。高松さんは整備士の経験を活かしタンザニアの職業訓練校で今年1月から自動車整備の指導を行います。田中市長は「2年間大変でしょうが、ぜひがんばって現地の人の役に立ってください」と激励しました。



まちの話題

ニュース & トピックス

あなたのまわりの身近な話題を待っています。広報係までご連絡ください。(TEL 25 - 9688)



地域の安全・安心を目指して

地域の独居老人の見守り活動を行っている元永区独居老人保安員の皆さんが、高齢者の安否をランプの点灯で知らせる装置を考案し、1月19日に元永公民館にてお披露目が行われました。装置は室内のスイッチを操作すると玄関先に設置されたランプが点灯し、保安員に高齢者の無事を知らせる仕組みになっています。元永区独居老人保安員会では今後、設置を希望する見守り対象者宅へ順次取り付けを行っていくとのことです。



長年の功績に善行表彰

補導員などの活動を通して長年に渡って青少年の非行・被害防止、健全育成活動を続けられてきた長野繁蜜さんと大内マツノさんに日本善行会より善行章が贈られました。1月5日、市役所で表彰状の伝達式が行われ、行橋市青少年育成市民会議の会長を務める田中市長から「お二人の受賞は、市にとって光栄なことです。おめでとうございます」と労いの言葉がかけられました。

防災への決意新たに

1月10日、中山グラウンドで市消防本部職員と消防団員およそ500人、車両35台が参加して新年恒例の消防出初式が行われました。田中市長は「東日本大震災以降、市民の防災への関心と消防への期待は高まっています。市民の付託に応えるため精進をお願いします」と激励しました。また、式終了後に市役所横の今川河川敷では祝賀放水が行われ、参加者は防災への決意を新たにしました。



健やかな成長を願って

1月7日、真光院保育園で七草がゆが給食に出されました。同園では園児たちの健やかな成長を祈って20年以上前から続けられています。食材の七草は年長園児が当日の朝、保育園の近くで採ったセリ、ナズナ、ゴギョウ、ハコベラ、ホトケノザのほか、近所の農家から分けもらったスズナ（カブ）、スズシロ（大根）が使われました。園児たちは春の香りいっぱいの七草がゆを笑顔で食べていました。



あなたの健康を応援します TEL 23-8888

健康づくり
推進係

市民公開講座

「楽しく食べて健康に生きたいあなたに必要なこと～歯周病予防と治療のすすめ～」※要予約

食べることは皆さんにとって生きがいの一つになっていますか？食べることは人生の楽しみといっても過言ではありません。しかしそれを継続するためには健康な歯と身体が必要です。歯周病はプラーク（歯垢）中の歯周病原細菌による感染症です。近年は歯周病により糖尿病、動脈硬化、誤嚥性肺炎、低出生体重児などを引き起こすとの報告もあり全身疾患との関わりが注目されています。そこで今回は、九州歯科大学から、歯周病学専門の教授を招いて講座を行うことになりました。市内の方であれば、どなたでも参加できますので、お申し込みの上、奮ってご参加ください！

- ◆日 時：2月18日（木）
13時30分～15時30分講演（13時受付）
- ◆場 所：ウイズくはし1階 多目的ホール
- ◆テ マ：楽しく食べて健康に生きたいあなたに必要なこと～歯周病予防と治療のすすめ～
- ◆講 師：九州歯科大学 歯学科 口腔機能学講座
歯周病学分野 教授 中島啓介さん
- ◆対 象 者：市内在住であればどなたでも参加できます

- ◆定 員：150人
- ◆申込期間：2月5日（金）～15日（月）
※申込期間中でも定員に達し次第締め切らせていただきます。ご了承ください。



第11回 健幸つなぎ隊まつり

恒例の「健幸つなぎ隊まつり」も今年で11回目を迎えます。今年もたくさんの方のご参加をお待ちしています！

- ◆日 程：2月27日（土）10時～15時
- ◆場 所：ウイズくはし
- ★詳しい内容については、次号（2月15日号）の市報でご案内します。



子育て支援係からのお知らせ

TEL 25-1111（内線1183、1184）

乳児家庭全戸訪問事業

2月の“こんにちは赤ちゃん訪問”

子育ての応援ができるように、生後4カ月までの赤ちゃんがいるご家庭を対象に家庭訪問を行います。

- ◆対 象 者：平成27年11・12月生まれの赤ちゃん
- ◆訪 問 者：助産師、保健師、保育士など
- ◆内 容：赤ちゃんの育児のご相談、
乳幼児健康診査・定期予防接種のご説明、
育児相談（ハグルーム）やサークルなどのご案内
- ◆料 金：無 料

◆問 合 先：子育て支援センター（TEL 25-5488）

※訪問時、出生届の手続きの際にお渡しした“こんにちは赤ちゃん訪問アンケート”を回収します。

※日程は事前にご連絡します。プライバシーは厳守します。

ハグルーム（育児相談）

要予約

- ◆日 時：2月19日（金）
9時30分～11時
- ◆場 所：ウイズくはし
- ◆対 象 者：行橋市在住の赤ちゃんと保護者
- ◆内 容：個別の母乳相談、育児相談に
保健師・助産師が応じます。
- ◆申込締切：2月12日（金）



すくすくクラス（両親学級）

要予約

妊婦さんご家族のための教室です。

教室	すくすくクラス①	すくすくクラス②
開催日	2月18日（木） 10時～12時	2月25日（木） 10時～12時
内容	講話 「赤ちゃんバンザイ」	★沐浴見学 ★妊婦体験 ★栄養相談 ★子育て支援センター紹介
講師	助産師	保健師・助産師 管理栄養士
申込締切	2月17日（水）	2月19日（金）

- ◆場 所：ウイズくはし2階
- ◆持 参 品：母子健康手帳、筆記用具

行橋市国際交流員アンナの

Aotearoa 日記

【テーマ】春節の話

No.5

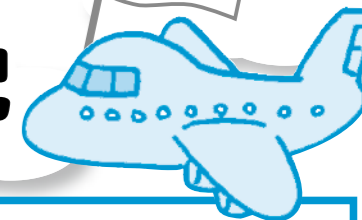

2月は中国にとってとても大事な時期です。どうしてかと言うと、陰暦の新年はいつも2月です。またこの時期は「春節」と呼ばれていて、中国の56の民族の共通の祝日です。今年は2月7日の除夜から13日までです。私の知る限り、ニュージーランドや英語圏の国では特に「新年」のための特別な行事はなさそうです。英語ではいつも「We wish you a merry Christmas and a happy New Year」（メリークリスマスそしてあけましておめでとうございます）を言います。大晦日も、花火を放つぐらいでした。どっちかと言うと、新年よりクリスマスの方がもっと大事にされていると思います。中国はニュージーランドとは真逆で、クリスマスは公式の休日ではありませんが、春節は5連休です。

春節を過ごすことはまた「過年」（年越し）と言います。昔話によると、古代の中国では「年」と言う凶暴な猛獣がいて、一年中海の底で過ごし、年に一度の特定な日（今の除夜）だけ地上に上がり、動物や人間を食い殺します。でもこの猛獣は赤色と光と大きい音が怖かったです。人々は家の扉に赤い紙を貼り、家

の中にはロウソクを沢山つけて、明るくし、「年」を威嚇しました。さらに、爆竹をつけて、パチパチと大きな音を鳴らし、赤い服を着て大笑いしたら、「年」は酷くビックリして、あたふたと逃げました。この伝統は今も中国の人々に受け継がれています。

私が子どもの時から一番期待したのは除夜ではなくて、その次の日です。家族と一緒に他の親戚の家に行って、お年玉がもらえるからです。でも今はもう仕事をしているのであげる方になってしまいました... 親戚が少なくてよかったと思います！

多文化共生セミナー 参加者募集！

2005年来日し、イタリア会館や保育園等で、イタリア語や英語を教えている、フローラ・日向さんが講師として、イタリアの伝統衣装を着て、歴史と文化遺産について紹介していただきます。イタリアと日本の違い、そして、イタリアの豊かな芸術、街、温かい人々について、知識を深めるいい機会となると思います！



講師：フローラ・日向さん

イタリア・ミラノ出身。ヴェネチア大学東洋文化学科卒業（日本美術史専攻）。2005年に日本人と結婚し、来日。イタリア会館や保育園等で語学を教えています。

参加者募集！

第25回ヤング国際化セミナー

集まれ！！外国に興味のある中高生！

国際的な視野を持って活躍できる人材の育成を目的に、ヤング国際化セミナーを開催します。外国文化の紹介や外国人青年といっしょにグループに分かれて一緒にゲームなどをしながら外国文化に触れ合いましょう。当日は、アンナをはじめ、アメリカ等さまざまな国出身の国際交流員や外国語指導助手があなたを待っています。この機会に、英語や外国人とのコミュニケーションに挑戦してみましよう！

- 日 時：3月27日（日）10時～16時（予定）
- 場 所：ウイズくはし
- 対 象 者：行橋市または京都郡に在住・在学している中高生
※この春卒業する高校3年生の参加も可
- 定 員：30人（先着）
- 参加費：1人500円
- 申 込 み：氏名、住所、性別、学校・学年・連絡先を記入して、
ハガキ、FAX、Eメールでお申込みください。
- 申込締切：3月14日（月）
※メールでの申込みは、タイトルに「ヤング国際化セミナー」と入力してください。

- 日 時：2月21日（日）
14時～16時（受付13時30分から）
- 場 所：行橋公民館
- 参加費：100円
- 定 員：30人程度
- 申込方法：氏名、住所、電話番号、年齢を記入し、ハガキ、
FAX、Eメールでお申込みください。
- 申込締切：2月17日（水）
※申込みの際は、タイトルに「多文化共生セミナー」とご記入ください。

～近場で国際交流～

行橋 whānau

- 日 時：2月18日（木）
18時30分～20時30分
- 場 所：行橋公民館
- 参加費：100円

【このページに関する問合せ・申込み】

市 市民相談室 〒 824-8601 行橋市中央 1-1-1 TEL 25-1111（内線 1388、1389） FAX：24-8226
Eメール：shiminsoudanshitsu@city.yukuhashi.lg.jp

Information Box

電話	FAX	ホームページ	メール

市役所	TEL 25-1111 FAX 25-0299
市民会館	TEL 25-1125
ウイズゆくはし	TEL 23-1111 FAX 22-2903
中央公民館	TEL 22-3911
市民体育館	TEL 24-4000
研修センター	TEL 25-3355
コスメイト行橋	TEL 25-2300
	FAX 25-1456
サンワークゆくはし	TEL 24-8811
シルバー人材センター	TEL 26-3355
中山グラウンド	TEL 24-5859
行橋市体育協会	TEL 25-8222
男女共同参画センター	TEL 26-2232
行橋赤レンガ館	TEL 23-7724

行橋市ホームページ
http://www.city.yukuhashi.fukuoka.jp

●お知らせ・相談●
年に一度は健康診査を受けましょう

福岡県後期高齢者医療広域連合

お問い合わせセンター ☎ 092-651-3111

福岡県後期高齢者医療制度の被保険者を対象に生活習慣病の予防および早期発見・早期治療を目的に健康診査を実施しています。平成27年度の受診期限は平成28年3月31日です。まだ受診していない方は、お早めにご予約の上、受診してください。実施医療機関が分からない場合は、お気軽にお問い合わせください。受診のときは、「被保険者証（保険証）」と広域連合が郵送した「受診票」、自己負担金500円が必要です。受診票が見あたらない場合は再発行しますので、お問い合わせください。

※生活習慣病（糖尿病や高血圧等）で治療中の方は受診の対象なりません。

**行橋市議会議員選挙
投票日4月10日(日)**

立候補される方へ

行橋市議会議員に立候補できる方は「日本国民で、行橋市に引き続き3カ月以上住んでいる満25歳以上の人」となっています。

行橋市選挙管理委員会

☎ 25-9655

利用権設定の受付をしています

市農業委員会事務局

☎ 25-9622（直通）（内線1531）

行橋市農業委員会では、「利用権設定等促進事業」を推進しています。

「利用権設定等促進事業」は、
①農地の賃借に「農地法」の許可が不要。
②貸借期間が満了すれば自動的に貸借関係が終了し、農地は貸主に返還。再契約も可能。
③貸借期間満了後の離作料不要。

設定期間は、**始期：平成28年4月11日から年単位（1年から）**で双方の話し合いで決定します。

■**手続き**：申出書に記載し、双方（貸し手・借り手）で署名・押印して2月29日（月）までに農業委員会事務局に提出してください。

北九州若者サポートステーション

行橋サテライトのご案内

北九州若者サポートステーション

☎ 093-512-1871

若者サポートステーション（サポステ）では、「仕事はしたいが自信ない」「会話が苦手です」「就職活動の仕方がわからない」といった悩みを抱える若者を対象に、個別相談・セミナー・就労体験等、自立に向けた支援を無料で行っています。**完全予約制**なので待ち時間なしでカウンセリングを受けることができます。まずはお電話でご相談ください。

【行橋サテライト】

■**開所時間**：第2・3・4金曜日 10時～17時（要予約）
■**場所**：市役所2階 企業立地課内

毎月勤労統計調査の準備調査

への回答をお願いします

福岡県企画・地域振興部調査統計課

調査第二班 ☎ 092-643-3187

厚生労働省と福岡県は、労働者の賃金や労働時間等の変化を調べる調査を実施していますが、準備のため平成28年2月に、調査地区の各事業所へ、県知事が任命した調査員がお伺いし、常用労働者数等をお聞きしますので、御回答をお願いします。なお、お聞きした内容を本調査以外に使用することはありません。

■**調査地区**：大字草野、大字下津熊、大字中津熊

小・中学校の入学予定者の方へ

市教育委員会学校教育課 ☎内線1346

平成28年度の行橋市立小・中学校入学予定者は、**2月初旬に入学通知書を送ります。**保護者は学校名、入学期日の確認をお願いします。それ以外の学校への入学予定者は下記の要領で手続きをしてください。

■**手続期日**：2月19日（金）まで
■**手続先**：市教育委員会学校教育課
■**持参品**：入学予定校の入学通知書または合格通知書の写し、印鑑

技能習得資金の貸与

市地域福祉課管理係 ☎内線1213

福岡県では、若年者の技能習得支援を目的として、福岡県若年者専修学校等技能習得資金貸与事業を実施しています。
■**対象者**：中学校・高等学校の新規卒業生、または平成27年度の高等学校中退者
■**対象校**：専修学校および各種学校 ※対象外の学校があります。申請を希望する方はお問い合わせください。
■**収入基準**：①生活保護を受けている世帯、②市民税が非課税の世帯、③市民税が減免の世帯、④世帯の収入が生活保護基準額の1.5倍以下の世帯

下水道排水設備指定工事店の

登録および更新

市下水道課管理係 ☎内線1271

行橋市内の下水道および農業集落排水の排水設備工事は行橋市に登録した業者でなければ行うことができません。
※更新は、既に行橋市に登録している業者で有効期限が平成28年3月31日をもって満了となる業者。なお、指定工事店の届出内容の変更や廃止・休止・再開は届出が必要です。市下水道課までご連絡ください。

■**受付期間**：2月8日（月）～19日（金）8時30分～17時（土、日、祝日を除く）
■**申込書配布・受付場所** 市役所西棟2階 下水道課管理係

■**指定基準**
①行橋市に登録している責任技術者を1人以上専属雇用していること
②排水設備工事の施工に必要な機械器具を有すること
③福岡県内に営業所があること等
■**手数料**：新規＝3,000円/社 更新＝2,000円/社 ※新規のみ手数料とは別に保証金として50万円必要です。

優良運転者表彰申請のご案内

行橋交通安全協会 ☎22-7000

■**受付期間**：2月1日（月）～29日（月）（土、日、祝日を除く）
■**受付時間**：14時30分～17時
■**受付場所**：行橋交通安全協会
■**対象者**：過去に優良運転者表彰の受賞歴がなく、現に車を運転し、5年以上無事故・無違反を継続、他の運転者の模範となっている交通安全協会会員
■**持参品**：運転免許証、印鑑、交通安全協会会員証、無事故・無違反照会料630円 ※お申込みは、ご本人でお願いします。 ※受付時間外に申請に来られた場合は、お待ちいただくことがあります。

解雇・雇止め集中相談会

福岡県北九州労働者支援事務所

☎ 093-592-3516

電話や面談による労働相談に対応するため、集中相談会を実施します。職場で生じたさまざまな問題について、お気軽にご相談ください。相談は無料、秘密は厳守します。また、相談内容により弁護士と連携した相談を行います。

■**日時**：2月24日（水）、25日（木）9時～20時
■**場所**：福岡県北九州労働者支援事務所（北九州市小倉北区内7-8 小倉総合庁舎3階）

行政書士による

交通事故無料相談会

福岡県行政書士会 ☎092-641-2501

■**日時**：2月13日（土）10時～16時
■**場所**：小倉 コレット（JR小倉駅前）（北九州市小倉北区京町3-1-1）
■**相談内容**：交通事故解決までの流れが知りたい、保険請求手続き、後遺症認定手続き等について ※予約申込不要です。直接ご来場ください。お越しの際は、相談したい交通事故に関する資料をお持ちください。

●催し●

ふぐ雑炊振る舞い in 北九州空港

北九州エアターミナル株式会社

☎ 093-475-4195

2月9日の「ふくの日」に先駆けて、先着300人へふぐ雑炊を無料で振る舞います。
■**日時**：2月7日（日）9時30分から
■**場所**：北九州空港旅客ターミナルビル1階イベント広場

京築神楽・北九州空港公演

北九州エアターミナル株式会社

☎ 093-475-4195

京築地区が誇る伝統文化である神楽公演と特産品販売を北九州空港で実施します。
■**日時**：2月7日（日）10時～13時30分
■**場所**：北九州空港旅客ターミナルビル2階国際線チェックインロビー前

ゆくはし商店街めぐり

ひな祭り展

タキ商店 ☎22-2335

今年は22店舗がおひなさまを飾りつけ、お客さまをおもてなしします。商店街ごとの催しや店舗での教室やサービスもあります。可愛らしいひな人形が鮮やかに飾り付けられた商店街めぐりに、ぜひお越しください。
※参加店により定休日は異なります。
■**日時**：2月10日（水）～3月5日（土）
■**参加商店街**：えびす通り商店街・ハミング通り商店街・西町商店街・中町商店街・南本町商店街
【和洋折衷ひな祭り展】
■**日時**：2月3日（水）～17日（水）10時～18時（17日は、15時まで）
※火曜日は定休日です。
■**場所**：行橋赤レンガ館

食文化交流

“スモーク&ワイン”

行橋市国際交流実行委員会（市市民相談室内）

☎内線1388 ☎24-8226
食を通して、海外の文化を学びませんか。
■**日時**：2月14日（日）15時～20時
■**場所**：行橋市中央2-5-23（整骨院裏）
■**対象者**：20歳以上の方
■**参加料**：2,000円
■**定員**：20人（申込み多数の場合は抽選）
■**申込み**：上記へ電話、または、住所、氏名、年齢、連絡先を明記の上、FAXでお申し込みください。

行橋芸能ボランティア会

創立26周年演芸大会

行橋芸能ボランティア会 ☎22-0645

■**日時**：2月21日（日）12時開演（11時30分開場）
■**場所**：コスメイト行橋
■**内容**：舞踊・カラオケ・箏曲・詩吟・剣舞・ハーモニカ・三味線・諸芸・民謡・尺八・津軽三味線・フラダンス他

第12回行橋演奏会

西南女学院高等学校 ☎093-583-5800

西南女学院高等学校音楽部のミュージカル『ピーターパン』の上演と、そのOG会と母の会、および北九州メモリアル女声合唱団による、女声合唱愛唱名曲集『糸・麦の歌』の演奏会です。
■**日時**：2月14日（日）14時～16時（13時30分開場）

■**場所**：コスメイト行橋文化ホール
■**入場料**：無料 ※ただし、整理券が必要です。コスメイト行橋に用意しています。乳幼児同伴での入場はご遠慮ください。

●講習・講座●

子育ての女性のための合同会社

説明会&就職支援セミナー in 行橋

福岡県子育て女性就職支援センター

☎ 093-571-6440

委託会社 マンパワーグループ(株)福岡支店

☎ 092-741-9531

地元求人企業からの説明や、お仕事探しに役立つセミナーを行います。履歴書、スーツ等不要です。お気軽にご参加ください。
■**日時**：2月10日（水）10時～14時（13時30分受付終了）
■**場所**：行橋市中央公民館 大会議室
■**内容**：就職支援セミナー、子育てのための合同会社説明会等
■**受講料**：無料
■**託児**：無料、定員20人（先着順） ※空き状況を事前にお問い合わせください

親子でトライ!

ふくおか・プレ弁当の日

子育てママ支援隊にじいろ（春日）

☎ 090-8006-0819

地域産業を知り、親子で食育しよう！をテーマに「ふくおか・プレ弁当の日」を開催します。限定200人です。興味のある方はぜひご参加ください。
■**日時**：2月11日（木・祝）10時～13時
■**場所**：ウイズゆくはし
■**講師**：助産師・思春期保健相談士 内田 美智子さん
■**参加費**：無料 ※予約不要 ※講演後にみんなで昼食を取ります。二品持ち寄り形式です。自分のためのご飯と、みんなのためのおかず1品をご持参ください。

コスメイトカレンダー

2016年 **2月** February

日	月	火	水	木	金	土
	1	2	3	4	5	6
7	8	9	10	11	12	13
14	15	16	17	18	19	20
21	22	23	24	25	26	27
28	29					

2016年 **3月** March

日	月	火	水	木	金	土
		1	2	3	4	5
6	7	8	9	10	11	12
13	14	15	16	17	18	19
20	21	22	23	24	25	26
27	28	29	30	31		

- …コスメイト行橋ほか関係施設休館日
- …図書館、視聴覚センターのみ休館日
- …サンワークゆくはし休館日
- …行橋市歴史資料館のみ休館日

視聴覚センター

2月の名作シアター

『麗しのサブリーナ』
大富豪の兄弟と美しく成長した運転手の娘の恋を描いたロマンティック・コメディ。1954年/アメリカ作品
「みんなでシネマ」Paramount Japan G.K.
2/19金 ①10:30 ②14:00 (114分)
※鑑賞整理券は配布中です。

プレミアムシアター

『ジョー・ブラックをよろしく』
事故死した青年の姿を借りて地上に降り立った死神が人間の女性と深い恋に落ちてしまうロマンティック・ラブ・ストーリー。1998年/アメリカ作品
「みんなでシネマ」United International Pictures
2/14日 ①13:00 (181分…※1回上映)
※鑑賞整理券は配布中です。

3月の名作シアター

『いつか晴れた日に』
19世紀初頭、主人を亡くし、残された妻と3人の娘は、先妻の息子の妻により遺言を反故にされ、貧しい生活を余儀なくされるのだが…
1995年/イギリス・アメリカ作品
「みんなでシネマ」Columbia pictures industries
3/18金 ①10:30 ②14:00 (136分)
※鑑賞整理券は、2/19金から配布いたします。

■お問い合わせ■
視聴覚センター[コスメイト行橋2F]
TEL.0930-25-3336

行橋市民体育館からのお知らせ

●主催●
行橋市ソフトバレーボール協会
公益財団法人 行橋市文化振興公社

お申し込み
受付中!!

◆種目◆
A: レディース-女性4人- (フリーの部)
女性のみ4人/年齢制限なし
B: レディース-女性4人- (シルバーの部)
女性のみ4人/45歳以上
C: トリム-男女混成4人- (フリーの部)
男性2人以上+女性3人以内/年齢制限なし
D: トリム-男女混成4人- (シルバーの部)
男性2人以上+女性3人以内/45歳以上
※1チームの登録者数は8人までです

●大会運営上のことに関するお問い合わせ●
行橋市ソフトバレーボール協会
宮崎秀俊 TEL.090-2716-4756
e-mail: miyahide@gol.com

第24回 早春ソフトバレーボール大会

- 対象 左記の「種目」の欄をご参照ください (行橋市内外は問いません)
- 参加費用 1チーム1,500円
※大会当日にお支払いください
- 所定の申し込み用紙に必要事項をご記入のうえ、行橋市民体育館窓口まで直接お持ちいただくか、FAXで下記までご送付ください。
(※申し込み用紙は行橋市民体育館にございます。)
- 申し込み用紙送付先
行橋市民体育館 FAX.0930-24-4737
〒824-0018 行橋市今井3759番地
- ご不明な点はどうぞ下記までお問い合わせください。

2/7日 行橋市民体育館
受付 9:00 開会 9:15

■お申し込み・お問い合わせ 行橋市民体育館 TEL.0930-24-4000

サンワークゆくはしからのお知らせ

☆個性輝く☆
サンワークの講座

教養講座
受講生の
作品を展示

※イメージ

第19回 主催講座作品展

個性豊かな力作・傑作を集めた、“第19回主催講座作品展”。受講生のみなさんの一年間の成果をぜひご鑑賞ください。

●出展作品●
陶芸・書道・水彩画
木彫り・七宝焼・フラワーアレンジメント等

出展作品総数…約400点

鑑賞無料

2/26金 ▶ 2/28日 月曜日休館
サンワークゆくはしロビー
9:00 ▶ 17:00 (2/28日は15:00まで)

■お問い合わせ サンワークゆくはし受付窓口 TEL.0930-24-8811

共催事業のお知らせ

第19回 音楽フェスタ

ピアノ連弾 伊東 亜由子・宇都宮 綾
ヴァイオリン独奏 宮原 絵理
フルート独奏 森山 仁美

第19回 音楽フェスタ

おれおれ みんなで 聴いて 歌おう

2016年 **2月28日[日]** 13:00開場 13:30開演
コスメイト行橋文化ホール 行橋市中央一丁目9-3

500円

第19回 音楽フェスタ

- みんなで聴こう
ピアノ独奏・連弾、ヴァイオリン独奏
- みんなで歌おう
童謡・唱歌をみんなで歌いましょう!

●主催●
行橋音楽協会

●共催●
(公財)行橋市文化振興公社

●後援●
各市町教育委員会/行橋市文化協会

〈入場料〉 ¥500 ※全席自由席

2/28日 会場:コスメイト行橋文化ホール
開場:13:00 開演:13:30

■お問い合わせ コスメイト行橋文化ホール TEL.0930-25-2300

コスメイト Yuc レタス

コスメイト行橋からのお知らせ
公益財団法人 行橋市文化振興公社
〒824-0005 行橋市中央1-9-3

コスメイト文化公演

平成28年 **2月19日** 金

田中 健

(俳優・ケーナ演奏者)

田中健トーク&ライブ
『ケーナのしらべと共に』
〈入場料〉 前売り ¥3,000
当日 ¥3,500

【開場】18:00 【開演】19:00

チケット発売中!!



【プロフィール】1951(S.26)年、福岡県生まれ。21歳のとき「あおい健」の名で歌手デビュー。その後俳優業に転身。映画『青春の門』の主人公で脚光を浴びる。同年放送のテレビドラマ『俺たちの旅』『オメダ』役は代表作となる。1983(S.58)年、南米でケーナと出会い、1990(H.2)年、演奏者デビュー。5枚のオリジナルアルバムをリリースしている。

■チケットのお問い合わせ コスメイト行橋 1F・受付窓口 TEL.0930-25-2300

行橋市歴史資料館からのお知らせ

平成27年度行橋市歴史資料館企画展

発掘された港町
—延永ヤヨミ園遺跡—

平成28年 **2月7日(日) ~ 3月20日(日)**
行橋市歴史資料館 〒824-0005 福岡県行橋市中央1-9-3 コスメイト行橋2F
TEL: 0930-25-3133 FAX: 0930-25-3138

開館時間: 午前10時~午後6時 (観覧無料)
休館日: 火曜日

主催: 行橋市教育委員会・(公財)行橋市文化振興公社

「発掘された港町 —延永ヤヨミ園遺跡—」

東九州自動車道や一般国道201号インター関連の工事に伴って多くの遺跡が発掘されました。中でも延永ヤヨミ園遺跡からは、「津」の文字が書かれた9世紀ごろの墨書土器が発見され、豊前国の主要港「草野津」のあった場所ではないかと推測されています。今回の企画展ではこの遺跡からの出土品を中心に展示・紹介し、古代京築地方の実像、重要性を考えてみたいと思います。



樽型壺型土師器

延永ヤヨミ園遺跡周辺の地形 (上空から)

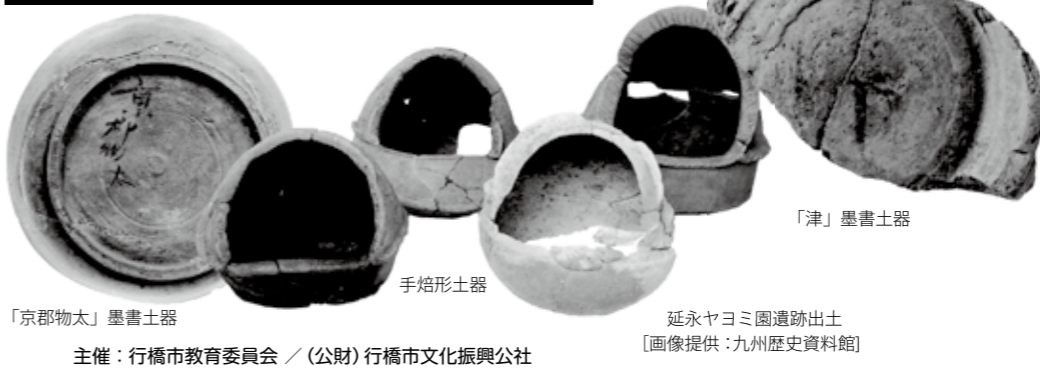

「京都物太」墨書土器

手焙形土器

「津」墨書土器

延永ヤヨミ園遺跡出土
[画像提供:九州歴史資料館]

主催: 行橋市教育委員会 / (公財)行橋市文化振興公社

■お問い合わせ 行橋市歴史資料館 TEL.0930-25-3133

開催期間
2/7(日)~3/20(日)

●会場●
行橋市歴史資料館
(コスメイト行橋2階)

●開館●
10時~18時
(火曜日休館)

鑑賞
無料

公益財団法人 行橋市文化振興公社 ホームページアドレス <http://www.yuc.or.jp>

人の動き
 平成27年
 12月末現在
 (住民基本台帳より)
 人口 72,759人
 男 34,802人
 女 37,957人
 世帯 31,216
 【前月比】
 人口 10減
 世帯 32増

森林資源を大切に
 この市報は再生紙を利用しています

ゴミの動き
 (12月分)
 可燃ゴミ
 ●1,771t
 不燃ゴミ
 ●103t
 資源ゴミ
 ●59t
 1人当たりのゴミ
 ●25.7kg
 【前月比】
 可燃ゴミ
 ●153t増
 不燃ゴミ
 ●34t増
 【前年同月比】
 可燃ゴミ
 ●59t減
 不燃ゴミ
 ●17t増

防災行政無線の放送内容は、
0120-88-1984 で確認できます。
 【通話料無料、携帯・PHS通話可能】

油木ダム貯水量
 (1/22現在)
 貯水率…**83.1%**
 現在貯水量
13,675,000t
 総貯水量
 16,450,000t

今月の納期【2月】
 ◆国民年金保険料 1月分
 ◆国民健康保険税 第8期
 ◆後期高齢者医療保険料 第8期
 ~納付は便利な口座振替で~

行橋京都休日・夜間急患センター
 〒824-0002 行橋市東大橋 2-9-1 TEL:26-1399

- 歯科** (受付時間) : 日曜・祝日 9時~17時
- 内科** (受付時間)
 月曜~金曜日 19時15分~翌朝5時45分
 土曜・祝日の前日 19時15分~翌朝9時
 日曜・祝日 昼間 9時~17時45分
 夜間 19時15分~翌朝5時45分
- 小児科** (受付時間)
 月曜~金曜日 19時15分~22時45分
 土曜・祝日の前日 19時15分~翌朝9時
 日曜・祝日 昼間 9時~17時45分
 夜間 19時15分~22時45分

各種相談・休日相談医 (2/1~2/29)

- 2月**
- 3日 子育て女性就職相談
 - 4日 年金出張相談 (予約制)
行政相談 ※2月は第1木曜日です。
 - 7日 井手口医院 (TEL22-2688)
 - 8日 補聴器相談 (市役所 202 会議室、13時~15時)
 - 10日 弁護士相談 (予約制)
 - 11日 おのクリニック (TEL26-7777)
 - 12日 若者向け就労支援窓口 (企業立地課)
 - 14日 宮城整形外科医院 (TEL26-0123)
はまさき循環器内科 (TEL22-0070)
 - 15日 出張労働相談 ※2月は第3月曜日です。
 - 17日 補聴器相談 (市役所 505 会議室、13時~15時)
 - 19日 若者向け就労支援窓口 (企業立地課)
 - 21日 新田原耳鼻咽喉科クリニック (TEL25-5520)
いりょうファミリークリニック (TEL31-7285)
 - 24日 行政書士市民相談会 (市役所 301・302 会議室)
交通事故相談 (市役所 505 会議室、10時~15時)
 - 26日 若者向け就労支援窓口 (企業立地課)
 - 28日 おおみや整形外科医院 (TEL28-0038)

※休日相談医は変更になる場合があります。
 テレホンサービス TEL **24-4141** でご確認ください。

各種相談	相談日	相談時間	相談場所	予約・問合せ
児童・生徒相談	月~金	8時30分~17時	市役所内 児童・生徒相談センター	25-0119
婦人相談	月~金	9時~16時	市役所内	25-1124
40歳からの個別就職相談	毎週火曜	10時~17時	ハローワーク行橋 2階	092-433-7780
若者向け就労支援窓口	第2・3・4 金曜	10時~17時	市役所 企業立地課 ※原則予約制です。	北九州若者サポートステーション 093-512-1871
消費生活相談	月~金	9時~12時15分、 13時~17時	行橋市広域消費生活センター (行橋市西宮市 2-1-39)	23-0999
障がい者相談	月~金	8時30分~17時	市役所内 福祉事務所	25-1111/内線 1153
母子・父子・寡婦相談	月~金	8時30分~17時	市役所内 福祉事務所 京築保健福祉環境事務所	25-1111/内線 1182 23-2970
出張労働相談	第4月曜	17時~20時 (受付19時まで)	行橋公民館	福岡県北九州労働者支援事務所 093-592-3516
子育て女性就職相談 (予約制)	第1水曜	10時~15時	行橋市男女共同参画センター る~ぶる	子育て女性就職支援センター 093-571-6440
※心配ごと相談	月~金	13時~16時	ウイズゆくはし 弁護士相談は、「心配ごと相談」の後、 市内の方のみご利用いただけます。	行橋市社会福祉協議会 23-1111 (電話での相談は 受け付けていません)
弁護士相談 (予約制)	第2水曜	13時~16時30分		
行政相談	弁護士相談日 の翌日	13時~16時		
行政書士市民相談会 (遺言・相続・成年後見等)	第4水曜	10時~16時	市役所内	福岡県行政書士会 092-641-2501
認知症相談	月~金	9時~17時	行橋市高齢者自立支援センター (行橋市大字道場寺 1446-25)	26-2370
市税・国保税の 納付、納税相談等	第2・4 木曜	夜間窓口 (20時まで)	市役所 収納課	25-9699
後期高齢者医療 保険料の納付、相談			市役所 国保年金課	25-9722
年金出張相談 (予約制)	第1木曜	10時~12時、 13時~15時30分	行橋商工会議所	小倉南年金事務所 093-471-8873
困りごと相談	月~金 (祝日を除く)	9時~17時	ゆくはし生活相談センター (行橋市門樋町 3-7)	55-6665

■雪が降る日も増えてきました。気温が急激に下がり、インフルエンザの流行が本格化してきますが、体調を崩さないようにしたいものです。ところで皆さん今年の干支をご存じですか？今年の干支は「丙申」です。干支と言えば十二支が一般的ですが、本来は「十干」と「十二支」が合わさったものが「干支」となります。10の干と12の支の組み合わせで、その干支が来るのは60年に一度。そして60歳を迎えると暦が還り還暦となります。十干の丙と十二支の申が組み合わさった丙申の今年は、「これまで頑張りながら形になっていく」と言われていた。私自身、年男となるこの一年、節分の豆まきで鬼をしっかりと払い、福いっぱい、健康な年にならしたいと思います(お)

編集後記



1月14日から29日まで、行橋赤レンガ館で行橋市美術展覧会代表作家展が開催されました。

次号(2月15日号)の発行日は2月15日(月)です。

※相談日については、いずれも祝・休日を除きます。