

# ゆくほし

2017 行橋夏まつり



【日時】 8月26日 **土** 10時～

【会場】 ○今川河畔 (行橋市役所横)  
○行橋駅前通り

●同時開催イベント●

【駅フェス】

10時～22時30分、行橋駅東口にて

【商店街夜市】

13時～19時30分

ハミング通り・えびす通りにて



今川ステージ タイムスケジュール	
10:00	オープニングセレモニー (もちまき・菓子まき)
10:50	チアダンス北九州 MICKEY
11:10	キッズステージ ・野菊幼稚園、むつみ保育園のお遊戯 ・道場寺こども神楽 ・キッズチアダンス Happiness!
13:20	BMX アクロバットショー
14:30	音楽コラボステージ
15:00	ラムネ早飲み&うまい棒早食い (小学生以下対象)
15:30	行橋中学校吹奏楽部の演奏
16:00	豪華景品が当たる!! お楽しみ大抽選会
16:45	お笑いステージ (全力じい「カンカン」+かんちゃま)
17:30	行橋市民吹奏楽団の演奏
18:20	IMAGAWA アーティストライブ
19:55	みんなで花火のカウントダウン
20:00	花火大会



左記以外にも楽しいイベントを実施予定です。ご来場お待ちしております！

出演アーティスト

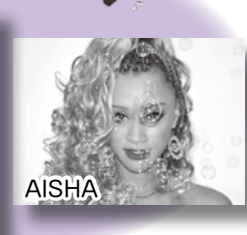

【お問合せ】 市商業観光課内 まつり事務局  
Tel 25-1111 (内線 1222)



市民総踊り 行橋駅前通り  
(16時～16時30分)



こどもみこし・おとなみこし  
行橋駅前通り～今川河畔  
(16時30分～17時30分)



自由市場いまいち  
今川河畔 (10時～21時)

# 第19回ゆくはし男女共同参画フェスティバル

●問合せ 行橋市男女共同参画センター”る~ぶる”  
TEL 26-2232



## ◆内容◆

- オープニング  
浄喜寺保育園の園児による鼓笛隊演奏を行います。
- 映画「この世界の片隅に」  
戦中戦後の広島・呉を舞台にけなげに生きた女性の日常を描いた長編アニメ。100年先も伝えたい、珠玉の作品です。

- ◇日時 9月30日(土)  
13時開演(12時30分開場)
  - ◇場所 コスメイト行橋
  - ◇参加券 5000円  
※参加券は問合せ先で購入できます。当日券もあります。
  - ◇託児 無料、要予約  
(申込締切9月20日)
- 毎**年恒例の行橋男女共同参画ネットワーク主催のフェスティバルも、今年で19回目となりました。今年は、鼓笛隊演奏、映画上映会を行います。ぜひお越しください。

# 中国茶道 by インエン 参加者募集!

●問合せ 市市民相談室  
TEL 25-1111 (内線 1389)

- ◇日時 9月10日(日) 10時~12時
  - ◇場所 行橋公民館(行橋駅高架下)
  - ◇対象者 市内在住、在学、在勤の15歳以上の方
  - ◇参加費 5000円
  - ◇定員 10人(先着順)
  - ◇申込方法 8月21日(月)~9月1日(金)に、ハガキ、FAX、メールのいずれかにてお申し込みください。
- 玉** 際交流員インエンによる中国茶道イベントを開催します。中国茶道を長年研究しているインエンが、中国茶のたて方や中国文化について紹介します。日本とは一味違う中国茶道を体験してみませんか?

## 【問合せ・申込み先】

市市民相談室  
TEL 25-1111 (内線 1389) Fax 24-8226  
shiminsoudanshitsu@city.yukuhashi.lg.jp  
※ハガキでの申込みの場合は、以下の住所へ送付してください。  
〒824-8601 行橋市中央 1-1-1  
※メールでの申込みは、タイトルに「中国茶道イベント」と入力してください。



# 放課後教室指導員、児童クラブ職員の募集

●問合せ 市教育委員会学校教育課 学務係  
TEL 25-1111 (内線 1346)

	放課後教室 指導員	放課後児童クラブ 臨時職員
応募資格	教員免許状取得者および見込み者(大学1年生以上)、または塾等で指導する職・業務等に1年以上従事している方	①おおむね65歳未満で、児童福祉事業に熱意のある方 ②市内の児童クラブに勤務可能な方
業務内容	小学校4年生~中学校3年生への学習支援	子どもの育成支援
勤務形態	原則、平日15時30分~17時30分 ※学校休業日を除く、週1~5回	・平日=放課後~18時 ・土曜日・長期休み=8時~18時 ※延長利用の児童がいる場合は19時まで ※シフト制で1日最長8時間勤務
賃金	一回3,000円(傷害保険に加入)	日額6,500円、時給839円 (保育士等有資格者=日給6,800円、時給878円)
応募方法	市指定の履歴書に必要事項を記入し、持参または郵送してください。履歴書は担当課に用意しています (http://www.city.yukuhashi.fukuoka.jp/からもダウンロードできます)。書類審査および面接等で選考のうえ、採用となります。【送付先】〒824-8601 行橋市中央 1-1-1 市教育委員会学校教育課 学務係	

**交通規制図 8月26日(土)**

**ミュージックフェス!!** 10:00~22:30  
●MUSIC STAGE Keybowz  
深町 宏(Saxophone)・杉本篤紀(Violin)  
vivi(Singer)・五百井音(Clarinet)  
小村啓太(Piano)  
●DANCE ●フードコート

**商店街夜市** 13:00~19:30  
●子ども広場(射的・プール)  
●フリーマーケット  
休憩スペース有り

**花火大会** 20:00~20:30  
2500発 カウントダウン  
ナイアガラの滝など、たくさん仕掛け花火が打ち上げ花火が夏の夜空を彩る!

**無料「シャトルバス」** 市役所⇄駅前をのびピストン運行します!  
運行時間 10:00~21:00

**雨天決行** 天候によっては、各種イベントの変更もしくは中止の場合もあります。

**交通規制はすべて8月26日(土)のみ**  
※駐車場に限りがありますので、公共交通機関をご利用下さい。  
※一部交通規制がありますので、ご注意ください。

●事務局/行橋市商業観光課 ☎0930-25-1111  
●主催/行橋市・行橋まつり振興会 行橋まつり実行委員会

# 「空き家バンク」に登録しませんか

●問合せ 市建築政策課 施設維持係  
TEL 25-1111 (内線 1324、1325)

◆登録申請ができる空き家等

- ・市内に存在していること。
- ・申請日現在において、宅建業者と媒介契約が締結されていないこと。

◇登録申請ができる方

空き家等の所有者

※空き家等の所有者が、暴力団や暴力団員である場合は申請できません。また、所有者が、認知症などで意志決定ができない場合は、申請できないことがあります。

詳しい内容や登録物件については、市ホームページをご覧ください。

◆「専任媒介契約とは…」

売買や賃貸借などの仲介を、特定の宅建業者に依頼するときに結ぶ契約のこと。

◆「仲介手数料について」

売買および賃貸借契約が成立した場合は、宅建業者に対して仲介手数料が発生します。

◆「空き家バンクとは？」

市内の空き家および空き地の、売却または賃貸を希望する方から、登録していただいた情報を市ホームページ等を通じて公開し、購入または賃貸を希望する方に提供する制度です。

◆「空き家等売りたい、貸したい方」

登録申請書を市建築政策課に提出してください。審査後、市に登録している宅建業者を紹介いたします。所有者と宅建業者の間で専任媒介契約を締結した後、空き家バンクに登録します。登録した物件は、市および宅建業者のホームページ等で公開します(物件によっては、宅建業者が取り扱いきない場合があります)。

# 平成 29 年度後期分 (先着順) 合併処理浄化槽設置補助金申請の後期受付は 9 月 1 日からです

●問合せ 市環境課 環境係  
TEL 25-1111 (内線 1253)

■補助対象外地域

《下水道事業計画地域》  
門樋町、宮市町、神田町、東大橋1〜6丁目  
の一部、大橋1〜3丁目、中央1〜3丁目、西宮市1〜2丁目の全部、西宮市3〜5丁目と大野井および下検地の一部、行事1〜6丁目の全部、行事7〜8丁目の一部

《集中合併処理浄化槽使用区域》  
高杉第2団地(行事3丁目)、フレッシュタウン(泉中央8丁目)、三共苑第2団地(北泉4丁目)、ほほえみタウン(北泉4丁目28〜30番)八景山ニュータウン(南泉3丁目)、行橋いずみ団地(矢留)、イトーピア行橋(前田ヶ丘)、宮の杜ニュータウン(宮の杜)

※ただし、新規設置により接続不可能な場合を除く。

■申請資格

- ①専用住宅および併用住宅に小型合併処理浄化槽を設置し、使用する世帯の世帯主である方
- ②小型合併処理浄化槽設置後、設置場所に住民票をおける方
- ③市(区町村) 税等の滞納がない方

※販売・営業目的で、浄化槽付き専用住宅を建築する方や会社には資格はありません。

■補助対象の工事期間

原則、決定通知〜平成30年3月16日

■補助対象の住宅

専用住宅および併用住宅(居住部分が延床面積の2分の1以上の建物)で、新築・増改築を問いません(平成29年度中に使用可能な住宅)。

■申請方法

申込期間内(年度によって異なります)に、提出書類を市環境課窓口(市役所西棟2階)へ提出してください。なお、申請期間満了もしくは予算の範囲を超えた時点で受付終了とさせていただきます。

■平成29年度の後期募集(ごまひ)

年度当初は、例年通り抽選募集を行う予定でしたが、7月末現在の申請件数が予定よりも少ないため、後期については先着順にて随時募集します。

・受付期間 9月1日(金)〜12月28日(木) 9時〜17時 ※土日祝日除く

・予定基数 5人槽、6〜7人槽、8人槽以上あわせて50基程度

・提出書類

補助金交付申請書、誓約書、浄化槽設置届、住民票(統柄を含む世帯全員分の記載があるもので、発行日から3カ月以内のもの)、市(区町村)税の滞納がないことを証明する書類(発行日から1カ月以内のもの)等

※申請用紙は、市環境課窓口および市ホームページよりダウンロードできます。詳細は、市環境課窓口および市ホームページで確認ください。

■補助金額

タイプ	金額
5人槽 床面積 130㎡以下	303,000円
6〜7人槽 床面積 130㎡を超える	360,000円
8人槽以上	468,000円

※ただし、11人槽以上の浄化槽補助についてはお問い合わせください。

## 平成 30 年度 橋市校区 児童クラブ 利用 予定 の 保護者 の 方 へ ～民間(みのり保育園)委託に伴う児童クラブ説明会～



近年、橋市小児童クラブを利用する児童が増加しており、クラブの運営を円滑に行うため、市では平成30年4月より事業の一部を民間(みのり保育園)へ委託することを計画しています。

つきましては、委託に伴う児童クラブ運営方針についての説明会を開催します。来年度橋市校区児童クラブを利用予定の方または検討されている方はご参加ください。

●日時：8月19日(土) 11時から1時間程度

●場所：みのり保育園 きりん組の教室 (行橋市高来407)

【問合せ】市教育委員会学校教育課 学務係  
Tel 25-1111 (1346)

## 【行橋京都休日・夜間急患センター】8月盆期間の受付時間のご案内

月日	内科	小児科	歯科
8月13日	9時～17時45分		9時～17時
8月14日	19時15分～翌9時		
8月15日	9時～17時45分 19時15分～翌5時45分	9時～17時45分 19時15分～22時45分	

※また18時～19時15分は、次の診療準備のため休診とし、施錠しますので館内には入れません。

●問合せ 行橋京都休日・夜間急患センター Tel 26-1399



## ～熱中症にご注意を!!～



気温の上昇とともに、屋内外問わず熱中症の危険が高まっています。深刻な場合は命に関わることもありますので、少しでも異変を感じたらすぐに医療機関へ行きましょう。

また、熱中症は正しい知識を身につければ予防することができます。適切な水分補給や、冷房を使い生活環境を整えるなど、日頃から熱中症対策を心がけ、暑い夏を安全に過ごしましょう!



## ゴミの不法投棄・不法焼却は、犯罪です!

●問合せ 市環境課 管理係  
TEL 25-1111 (内線 1251)

- 【廃棄物の処理及び清掃に関する法律】(投棄の禁止) 第十六条
- 何人も、みだりに廃棄物を捨ててはならない。
- (焼却の禁止) 第十六条の二
- 何人も、次に掲げる方法による場合を除き、廃棄物を焼却してはならない。
- 一 一般廃棄物処理基準、特別管理一般廃棄物処理基準、産業廃棄物処理基準又は特別管理産業廃棄物処理基準に従って行う廃棄物の焼却
  - 二 他の法令又はこれに基づく処分により行う廃棄物の焼却
  - 三 公益上若しくは社会の慣習上やむを得ない廃棄物の焼却又は周辺地域の生活環境に与える影響が軽微である廃棄物の焼却として政令で定めるもの

●廃棄物の処理及び清掃に関する法律で、不法投棄の禁止・不法焼却の禁止が明確に規定されています。不法投棄については、平成23年度に法律の改正で「5年以下の懲役または1千万円以下の罰金(法人には3億円以下の罰金)」と厳しくなっており、不法焼却についても不法投棄と同等の量刑となっています(野焼きも、政令で許可されているもの以外は違法となります)。

安易なゴミの不法投棄は自然を破壊するだけでなく、場合によっては、自身の生活を破壊する可能性もあります。ゴミの分別収集にご協力ください!

【重要】高齢者用肺炎球菌ワクチンの予防接種を行なっています

このワクチンには肺炎球菌による肺炎を予防し、重症化を防ぐ効果があります。また、肺炎は季節を問わず発症する可能性があるため、1年のどの時期に接種してもよいワクチンです。



実施期間は平成30年3月31日（金）まで。対象は次のいずれかの方々です。なお、この期間を過ぎると、生年月日で該当となる方は行橋市高齢者用肺炎球菌ワクチン予防接種の補助対象から外れてしまいますので、ご注意ください！



◆対象者：今までに肺炎球菌ワクチン（ニューモバックスNP）を接種したことがなく、行橋市在住で

① 下記年齢の方

年齢	生年月日
65歳	昭和27年4月2日～昭和28年4月1日
70歳	昭和22年4月2日～昭和23年4月1日
75歳	昭和17年4月2日～昭和18年4月1日
80歳	昭和12年4月2日～昭和13年4月1日
85歳	昭和7年4月2日～昭和8年4月1日
90歳	昭和2年4月2日～昭和3年4月1日
95歳	大正11年4月2日～大正12年4月1日
100歳	大正6年4月2日～大正7年4月1日

② 接種日に60歳以上65歳未満の方で心臓・腎臓または呼吸器の機能に障害があり、身の回りの生活を極度に制限される方（おおむね身体障害者障害程度等級1級の方）または、ヒト免疫不全ウイルスにより免疫の機能に障害があり、日常生活がほとんど不可能な方（おおむね身体障害者障害程度等級1級の方）。なお、上記の障害以外（例：肢体不自由など）の方は該当しません。

※対象者②の方で、身体障害者障害程度等級1級をお持ちの方は身体障害者手帳をご持参ください。  
◆持参品：保険証、自己負担金1,800円  
※生活保護受給中の方は、市生活支援課で発行される「保護受給証明書」を医療機関窓口へ提出すると無料です。

今までに肺炎球菌ワクチンを接種された方は対象になりません。万が一、5年以内に再接種をした場合、接種部位が痛む・腫れる・硬くなるなどの副反応が強く出ることがありますので、特にご注意ください！

◆指定医療機関（行橋市）

医療機関名	所在地	電話番号
井手口医院	高瀬	22-2688
いりょうファミリークリニック	神田町	31-7285
上垣脳神経外科医院	高瀬	22-7557
上田内科眼科医院	中央	22-2132
蛭崎整形外科医院	行事	22-0887
大原病院	宮市町	23-2345
おおみや整形外科医院	西宮市	28-0038
岡部医院	泉中央	26-7011
長部医院	南大橋	22-3470
鍵山医院	道場寺	22-2686
かたおかクリニック	今井	24-8000
きむらクリニック	大橋	28-9555
くまがえ内科医院	中津熊	23-3422
サカイダクリニック	宮市町	26-3331
佐藤整形外科クリニック	行事	24-3313
しらかわ医院	北泉	26-1103
新田原聖母病院	東徳永	23-1006
新行橋病院	道場寺	24-8899

※指定医療機関は変更になる場合があります。

医療機関名	所在地	電話番号
すえまつ医院	西泉	22-1132
たかお医院	南泉	25-5880
高城循環器内科医院	大橋	22-0221
橋本医院	北泉	25-6262
はまさき循環器内科	西宮市	22-0070
ひえだ診療所	下稗田	22-9544
ひまわりクリニック	西宮市	26-7000
ふくしま整形外科クリニック	西宮市	26-0006
ふじた内科クリニック	南大橋	23-3986
三木内科クリニック	行事	23-5506
やまうち内科クリニック	中央	28-0022
矢津内科消化器科クリニック	行事	22-2524
山田医院	天生田	22-1195
やまみち胃腸科内科	西泉	23-2208
行橋記念病院	北泉	25-2000
行橋クリニック	西宮市	24-5677
行橋中央病院	西宮市	26-7111
渡辺クリニック	西宮市	24-2101

○行橋市以外の医療機関で接種を希望される場合は、市健康づくり推進係までお問合せください。

コスメイト Cosmate ユック Yuc レタス

行橋市図書館

特設コーナー

一般

「人と動物たちとの絆」

9/1▶9/28

◆ミニ特設◆

- 子どもも大人も楽しめる英語絵本… 9/1▶9/28
- 本からの悲鳴… 9/1▶9/28
- 「10」をキーワードに集めました… 9/30▶10/29
- 本で巡る世界遺産… 9/30▶10/29
- おんな城主・井伊直虎… 12/下旬まで

児童

「防災の本」

9/1▶9/28

◆ミニ特設◆

- おじいさん・おばあさん… 9/1▶9/18
- いたずら・冒険だいすき… 9/20▶10/16

催しのお知らせ

ブック・リサイクルフェア

おひとりさまにつき15冊まで  
※うち児童書は3冊まで  
暮らし・旅行ガイドの本は各2冊まで

1日限り!!

※イメージ

行橋市図書館では、図書館での役目を終えた実用書や小説、児童書、保存期限の終了した雑誌、また、寄贈された本の一部などをみなさまに、無料でお譲りいたします。気に入った本や雑誌などがございましたら、どうぞご自由にお持ち帰りください。

開催日程と会場にご注意ください。

11/11 日 1日限り!!  
コスメイト行橋2F・企画展示室  
9:00▶17:00

◆お問い合わせ◆  
行橋市図書館[コスメイト行橋1F]  
TEL.0930-25-1911

視聴覚センター

9月のごあんない

館外貸出し用 音楽CD

▶9月から貸出し予定のすべてのジャンル▶

- ・横原敬之 / Believer
- ・スキャンダル / SCANDAL
- ・SMAP / SMAP 25 YEARS
- ・miwa / SPLASH☆WORLD
- ・家入レオ / 5th Anniversary Best
- ・ウルフルズ / トリビュート Best Of Girl Friends
- ・確かに本気の恋だった。(オムニバス)
- ・船村徹 / 希代の歌手 船村徹
- ・坂本冬美 / Love Songs II
- ・坂本冬美 / Love Songs III
- ・ノラ・ジョーンズ / デイ・ブレイクス
- ・グリーン・デイ / レボリューション・レディオ
- ・ナンバーワン 70s ORICON ヒッツ
- ・大井健 / Piano Love
- ・疲労解消のための音楽
- ・2016はっぴょう会 動物戦隊ジュウオウジャー
- ・おでかけヒットソング BEST 50

館内視聴専用 DVD

- ・聖の青春… 2016/日
- ・北の国から 10… 1981/日
- ・北の国から 11… 1981/日
- ・北の国から 12… 1981/日
- ・ファンタスティック・ビーストと魔法使いの旅… 2016/米
- ・ゼロ・ダーク・サーティ… 2012/米
- ・ザ・ファイター… 2010/米
- ・天才スピヴェット… 2014/仏
- ・ボルベール(帰郷)… 2006/スペイン
- ・海にかかる霧… 2014/韓
- ・さよなら銀河鉄道999… 1979/日

■CDやDVDに関するお問い合わせ■  
視聴覚センター[コスメイト行橋2F]  
TEL.0930-25-3336

名作シアター

8月の名作シアター

『竜宮、暁のきみ』  
(2013年/日本作品/館内上映の許可を受けています)  
8/18 金 ①10:30 ②14:00 (94分)  
※空席状況はお問い合わせください。

9月の名作シアター

『台北の朝、僕は恋をする』  
(2010年/台湾・アメリカ作品/館内上映の許可を受けています)  
9/15 金 ①10:30 ②14:00 (85分)  
鑑賞整理券は8/18 金から配布いたします。

■名作シアターに関するお問い合わせ■  
文化ホール受付窓口[コスメイト行橋1F]  
TEL.0930-25-2300

コスメイト行橋からのお知らせ  
〒824-0005 行橋市中央1-9-3  
※お問い合わせは直接各施設まで

カレンダー

2017 8 August

日	月	火	水	木	金	土
13	14	15	16	17	18	19
20	21	22	23	24	25	26
27	28	29	30	31		

2017 9 September

日	月	火	水	木	金	土
					1	2
3	4	5	6	7	8	9
10	11	12	13	14	15	16
17	18	19	20	21	22	23
24	25	26	27	28	29	30

- …コスメイト行橋ほか関係施設休館日
- …サンワークゆくはし休館日
- …全館夏期休館日
- …図書館、視聴覚センターのみ休館日
- ※8月の月末休館日は8月31日(日)

文化ホール

コスメイト文化公演

—料理研究家—  
**コウケンテツ**  
講演会  
『キッチンからはじまる家族の絆』  
日本の食卓を楽しく♪  
＜チケット＞  
前売り ¥3,000  
当日 ¥3,500

8/24 木 文化ホール(全席自由)  
開場18:00 開演19:00

—スポーツキャスター—  
**宮下 純一**  
講演会  
『出会いに感謝』  
水泳・スポーツの美と感動を語ります!!  
＜チケット＞  
前売り ¥3,000  
当日 ¥3,500

9/21 木 文化ホール(全席自由)  
開場18:00 開演19:00

◆お問い合わせ◆  
文化ホール受付窓口[コスメイト行橋1F]  
TEL.0930-25-2300

■このページの内容に関する各施設まで直接お問い合わせください。

# 子育て広場に遊びに来ませんか？



好きな時間に来て、  
好きなタイミングで  
お帰りください

場所：ウイズゆくはし



7月生まれのみ  
みなさん☆

## 1階 ~多目的ホール~ Sunちゃん広場

水遊びは天気、温度を見ながら行いますが、  
いつでもできる用意をお願いします。  
水遊びができないお子さんはホールで遊びます。  
☆オムツは水遊び用にしてください。  
水着、上着（直射日光を避けるため）  
帽子、タオル、水筒などを準備してください。

## 2階 ~事務所内~ めばえルーム

近所に子育ての相談をする人がいない、最近引っ越してきて  
友達がいなくて、計測がしたいなど、気軽に利用してください。  
年齢別の開放となります。

部屋が狭いため、就園している兄妹の利用はできません。

☆ 8月28日より受付開始!

- ① 9月15日(金) 『0歳からのクラシック』 60組まで  
10時30分開始(受付:10時~)  
講師:宮原 絵里さん

☆ 8月28日より受付開始!

- ① 9月25日(月) 『骨盤矯正体操』 30人まで  
10時開始(受付:9時30分~)  
体操のできる服装・水分補給用のお茶をご持参ください。  
※託児はありませんが、お子様連れでもOKです。

☆ 9月1日より受付開始!

- ① 10月4日(水) 『歯の大切さを学ぼう』 25組まで  
10時開始(受付:9時30分~)  
講師:片岡 倫子さん  
※5月31日の講座を受講していない方が対象です。

要予約  
子育て講座  
予約はお早目に☆  
☎ 25-5488

こんにちは  
赤ちゃん訪問

訪問専用電話 23-9390  
からお電話しています!  
訪問日程を決めるためにお電話をしていますが、繋がらないことが多いです。  
ご協力をお願いします。



▲お問合せ：市子育て支援センター TEL・FAX 25-5488

## 2階【母乳相談】 ハゲルーム

◆対象者：行橋市在住の赤ちゃんと保護者  
個別の母乳相談に助産師が応じます。  
ご希望の方は、相談日の1週間前  
までにご予約をお願いします。



★9:00~11:00

## 1階 発達相談

こんなお悩みありませんか？

- 言葉が遅い、お友達とうまく遊べない
- 思い通りにならないと激しいかんしゃくを起こす
- 落ち着きがない、歩行が遅い

◆申込締切：相談日の1週間前まで

※お申し込みの際、あらかじめ相談の内容をお伺いします。  
なお、ご予約時にご希望の日にちが定員になっている場合  
もありますので、ご了承ください。

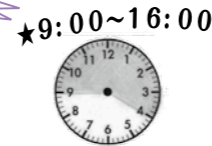

★9:00~16:00

- ◎電話による受付開始は8時30分からです。
- ◎たくさんの市民の方が利用します。事故、けがの無いように、お子さまから目を離さないようお願いいたします。
- ◎駐車場には限りがあります。早めに来るか、公共交通機関をご利用ください。(ウイズ行橋グランド横の川沿いには駐車しないでください。)
- ◎地震、豪雨など自然災害時にはサークル、講座などを中止することもあります。電話でご確認ください。



## 2階 ~栄養指導室~ もぐもぐ教室【離乳食教室】

(9時30分より受付)

- ◆対象者：初めて離乳食を学びたい方
- ◆持参品：母子健康手帳、筆記用具
- ◆定員：20組 ※定員になり次第締切 ★10:00~11:30
- ※離乳食作りの見学と簡単な体験および試食をしていただきます。
- ※お子様と一緒に参加される方は、スリングやおんぶ紐などをお持ちください。



### ▲お問合せ 市子育て支援係 TEL 25-1111 (内線 1183、1184)

日	月	火	水	木	金	土
8月13日	14 めばえルーム 〈1歳7カ月〜〉	15 めばえルーム 〈0歳児〉	16 めばえルーム 〈1歳児〉	17 めばえルーム 〈1歳7カ月〜〉	18 めばえルーム 〈0歳〜5歳児〉	19
20	21 めばえルーム 〈0歳児〉	22 めばえルーム 〈1歳児〉	23 発達相談 PM Sunちゃん広場 ・1歳7カ月〜 ・水遊び	24 1歳6カ月児健診 〈H28年1月生〉	25 めばえルーム 〈0歳〜5歳児〉	26
27	28 Sunちゃん広場 AM・1歳7カ月〜 ・水遊び PM・0歳〜1歳6カ月 ・水遊び	29 3歳児健診 〈H26年7月生〉	30 めばえルーム 〈0歳児〉 発達相談 要予約	31 要予約 子育て講座 『親子エアロ』 10時30分開始	9月1日 なかよし広場A ハゲルーム 要予約	2
3	4 AM Sunちゃん広場 ・0歳〜1歳6カ月 ・楽器遊び PM めばえルーム 〈0歳児〉	5 4カ月児健診 〈H29年4月生〉	6 要予約 ☆子育て講座 『運動会』 AM:10時開催 PM:13時開催	7 めばえルーム 〈1歳児〉	8 めばえルーム 〈0歳〜5歳児〉	9
10	11 AM Sunちゃん広場 ・1歳7カ月〜 ・おはなし PM めばえルーム 〈1歳児〉	12 7カ月児健診 〈H29年1月生〉	13 めばえルーム 〈1歳7カ月〜〉 発達相談 要予約	14 もぐもぐ教室 AM Sunちゃん広場 ・0歳〜1歳6カ月 ・おはなし PM めばえルーム 〈1歳7カ月〜〉	15 要予約 子育て講座 『0歳からの クラシック』	16
17	18 敬老の日	19 めばえルーム 〈0歳児〉	20 なかよし広場B 発達相談 要予約	21 1歳6カ月児健診 〈H28年2月生〉	22 めばえルーム 〈1歳児〉	23
24	25 要予約 子育て講座 『骨盤矯正体操』	26 3歳児健診 〈H26年8月生〉	27 めばえルーム 〈1歳7カ月〜〉 発達相談 要予約	28 AM Sunちゃん広場 ・1歳7カ月〜 ・運動遊び PM めばえルーム 〈0歳〜5歳児〉	29 めばえルーム 〈0歳児〉	30

行橋市内の方で未就園児が対象です

8月・9月カレンダー

Information Box



市役所	TEL 25-1111 FAX 25-0299
ウィズゆくはし	TEL 23-1111 FAX 22-2903
中央公民館	TEL 22-3911
市民体育館	TEL 24-4000
研修センター	TEL 25-3355
コスメイト行橋	TEL 25-2300 FAX 25-1456
サンワークゆくはし	TEL 24-8811
シルバー人材センター	TEL 26-3355
中山グラウンド	TEL 24-5859
行橋市体育協会	TEL 25-8222
男女共同参画センター	TEL 26-2232
行橋赤レンガ館	TEL 23-7724

行橋市ホームページ  
http://www.city.yukuhashi.fukuoka.jp

お知らせ 飲酒運転撲滅の日 撲滅週間



市市民相談室

☎内線 1388・1389

「福岡県飲酒運転撲滅運動の推進に關する条例」により、毎月25日が『飲酒運転撲滅の日』。8月25日～31日が『飲酒運転撲滅週間』となっています。平成18年8月25日に福岡市東区海の中道大橋で幼児3人が犠牲となった飲酒ひき逃げ事故が契機となり設定されました。

「飲酒運転は絶対しない・させない・許さない」をモットーに、撲滅への取り組みを進めています。ぜひとも皆様のご協力をお願いします。

なお、飲酒運転撲滅週間開始日の8月25日(金)16時から、コスタ行橋にて街頭啓発を実施します。



お知らせ 交通共済予約 受付期間のご案内

市市民相談室 ☎内線 1388・1389

9月1日(金)から交通共済加入申込の予約受付を始めます。加入をご希望の方は、受付期間中にご加入ください。

掛金は1口500円、2口1,000円です(1人2口まで)。また、出資金は1世帯につき100円が別途必要です。

■加入資格：市内にお住まいの方、行橋市内の職場に勤務している方

■受付期間：9月1日(金)～29日(金) 9時～16時(土・日・祝日を除く)

■共済期間：10月1日から1年間(10月1日以降でも途中加入できます)

■受付場所：市役所 3階市民相談室 ※区(自治会)を通して加入できます。

催し 無料 西日本工業大学 地域志向教育研究発表会

西日本工業大学 企画広報課 ☎23-8107

大学が北九州市および行橋市をはじめとする京築2市5町と連携し、地域や自治体からの課題に取り組んだ成果をまとめたものです。

教員と学生がハード面・ソフト面から作成した解決策を展示しています。

■日程：8月30日(水)～9月6日(水)

■会場：コスメイト行橋 ロビー

相談 無料 高齢者・障害者の 人権あんしん相談

福岡法務局人権擁護部 ☎092-739-4151

福岡法務局と福岡県人権擁護委員連合会では、下記の期間を全国一斉『高齢者・障害者の人権あんしん相談』強化週間として、生活上での心配ごと、家庭内や近隣とのトラブル、嫌がらせや虐待等の相談を、人権擁護委員と法務局職員が電話で受け付けます。☆秘密厳守です。

■日時：9月4日(月)～10日(日)

8時30分～19時

(※9日、10日は、10時～17時)

■相談電話：0570-003-110

相談 無料 「高齢者・障がい者のため の成年後見相談会」

福岡県司法書士会 筑豊支部事務局

☎0947-45-3996

成年後見制度の利用方法、遺言や相続、悪質な訪問販売被害などについて司法書士が相談に応じます。まずはお気軽にご相談ください。※予約優先・定員あり

■日時：9月9日(土)10時～13時

■会場：ウィズゆくはし(2階研修室)

■方法：面談相談・1件50分

■予約受付期間：8月21日(月)～9月8日(金)10時～16時(土日を除く)

■予約電話番号：0570-783-544

催し 無料 Smile写真展

スタジオメイク You ☎25-4870

「子供と家族」をテーマにした写真展です。今回はスタジオでの撮影で、そのお子様、ご家族らしさを引き出した笑顔あふれる写真展をぜひご鑑賞ください。

■日時：9月2日(土)

3日(日)

10時～18時

※最終日は16時まで

■場所 行橋赤レンガ館



催し 無料 第44回京築書家作品展

京築書家協会事務局

吉永さん ☎25-3934

京築地域を中心に活躍している書家の作品を展示します。

■日時：8月25日(金)～28日(月)

10時～17時 ※最終日は16時まで

■場所：コスメイトゆくはし2階(企画展示室)

催し 「歌でめぐる世界の旅」 コンサート

(一財)福岡県退職教職員協会行橋京都支会 棚田さん ☎22-1590

コンセプトは「国やジャンルを超えた歌を通して世界を旅しよう」。ボーカリスト今野 匠さんをはじめ、ピアノ、バイオリン、ウッドベース、ドラム奏者の他にゴスペルクワイヤも加わります。とても元気がわいてくるコンサートです。

■日時：9月9日(土)

13時30分開場 14時開演

■会場：コスメイト行橋

■入場料：1,000円 ※高校生以下無料

☆チケット取り扱い先：教育会館、コスメイト行橋、ヤギタ楽器、ソアラ楽器

催し 募集 第12回天・水・海 ウォーキング

豊の国みやこ探検隊 ☎42-0274

(天・水・海ウォーキング実行委員会)

■期日：9月17日(日)

▶天コース：47km(A級)

源じいの森⇄英彦山高住神社往復コース

▶海コース：32km(B級)

源じいの森⇄行橋・日豊線ガード下往復コース

■参加者制限：各コース先着100人で計200人

■参加費：一般2,000円(中学生500円、小学生は保護者同伴で会費不要)

■締切日：9月10日(日)

■申込方法：ハガキかメールにて、住所・氏名・年齢・コースを書いて下記へ

■申込先

ハガキ：〒824-0224 京都郡みやこ町犀川崎山3087-2 吉武正一

メール：HK100900@nifty.com

■参加費振込先(郵便局)

氏名：テン・スイ・カイウォーキング

記号：17450 番号：60225381

行橋市増田美術館の夏季休館日について

夏季休館日：8月12日(土)

～15日(火)

行橋市増田美術館 ☎23-1824

スポーツ 体育優良者の 表彰について

市生涯学習課 体育係 ☎内線 1331

平成29年度の体育優良者を「第13回スポーツフェスタ in ゆくはし」で表彰しますので、次の表彰基準に該当する方は体育係にお申し出ください。

なお、小・中学校・高等学校については、学校を通じて所定の功績調書を提出してください。また、中体連・高体連主催の大会以外は直接体育係に申し出てください。

■推薦基準：下記のいずれかに該当する個人ならびに団体を表彰します。ただし、市内、地区、県大会等を勝ち上がった大会を対象とします。

- ①全県的な大会において、優勝した個人ならびに団体。
- ②全九州的な大会において、2位以内に入賞した個人ならびに団体。
- ③全国的な大会において、3位以内に入賞した個人ならびに団体。
- ④次の全国大会に出場した個人ならびに団体。
  - ・日本選手権(競技別)
  - ・国民体育大会
  - ・全国高等学校総合体育大会(インターハイ)
  - ・全国中学校選抜体育大会(競技別)

■対象期間：表彰予定日(10月1日)を基準として、以前1年間とします。

■資格：個人競技の場合は、行橋市内に在住する方。団体競技の場合は、行橋市内にスポーツ活動籍のある団体であること。

■申込期限：9月8日(金)

スポーツ 募集 第59回行橋市一般男子 ソフトボール秋季大会

行橋市体育協会 ☎☎25-8222

■期日：10月8日(日)

■会場：行橋総合公園多目的グラウンド・新田原グラウンド

■参加資格

18歳以上の行橋市在住・在勤者、京築地区ソフトボール協会登録チーム

■参加料：1チーム 4,000円

※監督会議時に納入してください。

■申込み：9月12日(火)17時まで

に上記へお申し込みください

働く女性のご参加 お待ちしております！

昨年度より取り組んでいる、市民の皆様

に教育への思いを語っていただく会。今回は、主に就業している女性に参加いただき、教育への思いを語っていただくこととしましたので、ぜひご参加ください。

☆事前の申込みは必要ありませんので、直接会場にお越しください。

スポーツ 募集 行橋市長杯争奪 ソフトテニス大会

行橋市体育協会 ☎☎25-8222

■日時：10月8日(日) 開会式 9時10分～

■会場：行橋市庭球場(行橋総合公園内)

■種目：①一般男子②一般女子③シニアA級(45歳以上)④シニアB級(45歳以上)⑤初心者(5年以内)

※年齢は、大会日を基準とします。

■参加資格：市内在住・在勤または市内のクラブに所属する18歳以上の方

■参加料：無料

■申込期限：9月22日(金)

募集 危険物取扱者試験

行橋市防災協会(消防本部危険物係)

☎25-5061

☎http://www.shoubo-shiken.or.jp/

■日時：10月28日(土)10時から

■会場：九州共立大学

■日時：10月29日(日)10時から

■会場：福岡県立大学、西南学院大学 久留米工業大学

■試験区分：甲種、乙種全類、丙種

■申込期間

【願書提出の場合】

8月28日(月)～9月11日(月)

【電子申請の場合】

8月25日(金)～9月8日(金)

※受験願書等は市消防本部で受け取れます。

※電子申請は上記消防試験研究センターホームページからお申し込みください。

【受験準備講習会】

■日時：10月1日(日)9時～17時

■会場：行橋市消防本部 2階会議室

■講習区分：乙種第4類(丙種を受験希望される方も参考になる内容です)

■料金：受講料2,000円(会員・学生1,500円) ◇テキスト1,340円(法令編)・1,340円(実務編) ◇例題集1,660円(乙種4類)・1,030円(丙種)

※テキストは「法令編」、「実務編」の2冊が必要です。

■申込み：事前に所定の申込用紙を使用し防災協会事務局へお申し込みください。

※試験・講習会ともに、お問合せ先は行橋市防災協会事務局です。

～行橋市教育長からの提案です～

行橋の未来に向けた教育を語る会

■日時：8月17日(木)

19時～(1時間程度)

■会場：行橋市中央公民館(4号室)

■定員：20人

市教育政策課 ☎内線 1343

平成29年度 錦陵同窓会定期総会開催 (育徳館高等学校)

■日時：8月20日(日)

◇総会：12時開場 12時30分～  
◇記念講演：14時30分～

■会場：コスメイト行橋 ☆入場整理券(協賛として) 2,000円が必要となります。

《チケット問合せ》  
TEL 25-2300  
コスメイト行橋

講演者：大森 美香さん  
「あさが来た」で学んだこと  
～朝ドラ脚本作りの舞台裏～

お知らせ 業者登録申請の追加受付

市契約検査課 ☎内線 1381・1382

■内容および期間

物品・役務：9月1日(金)～11日(月)

市内工事：9月1日(金)～15日(金)

☆今回の受付は物品・役務と市内工事のみです。

■提出方法：市規定の申請書を期間内に契約検査課(市役所西棟3階)に提出してください。持参のみ受け付けます。

なお、申請書は市ホームページよりダウンロードすることも可能です。

催し 九州職業能力開発大学校 キャンパス見学会

九州職業能力開発大学校 学務課

北九州市小倉南区志井 1665-1

☎093-963-8353

機械系・電気系・電子情報系および建築系の分野におけるものづくり教育を行っています。事前の申込みは不要です。

興味のある方は、ぜひお越しください。

■日時：8月26日(土)13時～16時

11月11日(土)10時～13時(☆学園祭同時開催)

■内容：概要・入試関連の説明 施設見学、体験授業 など

催し 学力づくり・学級づくり の基本がわかる教育講演会

羽根木東区寺子屋 古谷さん

☎080-6453-5992

■日時：8月26日(土)13時～15時

受付12時30分～

■場所：ウィズゆくはし 多目的ホール

■参加費：大人1,000円 ※資料代含む 学生(中高大)500円

■講師：元山口市教育指導教官 大達 和彦さん

■内容：『とことんわかる文章題』～かけ算わり算から割合まで～

『明日から使える教材づくり・授業づくり』～アイデア1つでこんなに伸びる～

防災行政無線の放送内容は、  
**0120-88-1984** および  
**0120-77-1984(増設分)**で確認できます。  
 【通話料無料、携帯・PHS通話可能】

人の動き

平成 29 年  
 7 月末現在  
 (住民基本台帳より)  
 人口 73,217 人  
 男 35,049 人  
 女 38,168 人  
 世帯 32,058  
 [前月比]  
 人口 53 増  
 世帯 26 増

**油木ダム貯水量**  
 (8/3 現在)  
 貯水率…**53.3%**  
 現在貯水量  
 7,694,900t  
 総貯水量  
 14,450,000t

今月の納期【8月】

- ◆国民年金保険料 7 月分
  - ◆市・県民税 第 2 期
  - ◆国民健康保険税 第 2 期
  - ◆後期高齢者医療保険料 第 2 期
- ～納付は便利な口座振替で～

**行橋京都休日・夜間急患センター**  
 東大橋 2-9-1 TEL:26-1399

- 歯科(受付時間)**: 日曜・祝日 9 時～17 時
- 内科(受付時間)**  
 月曜～金曜日 19 時 15 分～翌朝 5 時 45 分  
 土曜・祝日の前日 19 時 15 分～翌朝 9 時  
 日曜・祝日 昼間 9 時～17 時 45 分  
 夜間 19 時 15 分～翌朝 5 時 45 分
- 小児科(受付時間)**  
 月曜～金曜日 19 時 15 分～22 時 45 分  
 土曜・祝日の前日 19 時 15 分～翌朝 9 時  
 日曜・祝日 昼間 9 時～17 時 45 分  
 夜間 19 時 15 分～22 時 45 分

森林資源を大切に

この市報は再生紙を利用しています

ゴミの動き

(7 月分)  
 可燃ゴミ ● 1,864t  
 不燃ゴミ ● 90t  
 資源ゴミ ● 43t  
 1 人当たりのゴミ ● 26.69kg  
 [前月比]  
 可燃ゴミ ● 66t 増  
 不燃ゴミ ● 17t 増  
 [前年同月比]  
 可燃ゴミ ● 180t 増  
 不燃ゴミ ● 3t 減

各種相談・休日相談医 (8/11～9/11)

- 8 月
- 11 日 矢津内科消化器科クリニック (TEL22-2524)  
ひまわりクリニック (26-7000)
  - 13 日 小波瀬病院 (TEL24-5211)
  - 14 日 新田原聖母病院 (TEL23-1006)
  - 15 日 新行橋病院 (TEL24-8899)
  - 17 日 補聴器相談 (市役所 202 会議室、13 時～15 時)
  - 18 日 若者向け就労支援窓口 (企業立地課 内線 1223)
  - 20 日 岡部医院 (TEL26-7011)
  - 23 日 行政書士市民相談会 (市役所 301・302 会議室)
  - 24 日 子育て女性就職相談 (予約制 TEL093-533-6637)  
交通事故相談 (市役所 505 会議室、10 時～15 時)
  - 25 日 若者向け就労支援窓口 (企業立地課 内線 1223)
  - 27 日 上田内科眼科医院 (TEL22-2132)  
上垣脳神経外科医院 (TEL22-7557)
  - 28 日 出張労働相談 (TEL093-967-3945)
- 9 月
- 3 日 ふくしま整形外科クリニック (TEL26-0006)  
山田医院 (22-1195)
  - 7 日 年金出張相談 (予約制 TEL093-471-8873)  
補聴器相談 (市役所 202 会議室、13 時～15 時)
  - 8 日 若者向け就労支援窓口 (企業立地課 内線 1223)
  - 10 日 高城循環器内科医院 (TEL22-0221)
- ※休日相談医は変更になる場合があります。  
 テレホンサービス TEL **24-4141** でご確認ください。

各種相談	相談日	相談時間	相談場所	予約・問合せ
児童・生徒相談	月～金	8 時 30 分～17 時	市役所内 児童・生徒相談センター	25-0119
女性相談	月～金	9 時～16 時	市役所内	25-1124
40 歳からの個別就職相談	毎週火曜	10 時～17 時	ハローワーク行橋 2 階	092-433-7780
若者向け就労支援窓口	第 2・3・4 金曜	10 時～17 時	市役所 企業立地課	北九州若者サポートステーション 093-512-1871
消費生活相談	月～金	9 時～17 時	行橋市広域消費生活センター (行橋市西宮市 2-1-39)	23-0999
障がい者相談	月～金	8 時 30 分～17 時	市役所内 福祉事務所⑩窓口	25-1111/内線 1153
母子・父子・寡婦相談	月～金	8 時 30 分～17 時	市役所内 福祉事務所⑪窓口 京築保健福祉環境事務所	25-1111/内線 1182 23-2970
出張労働相談	第 4 月曜	17 時～20 時 (受付 19 時まで)	行橋公民館	福岡県北九州労働者支援事務所 093-963-3945
※子育て女性就職相談 (予約制)	第 4 木曜	10 時～12 時	行橋市男女共同参画センター る～ぶる	子育て女性就職支援センター 093-533-6637
※心配ごと相談	月～金	13 時～16 時	ウイズゆくはし 弁護士相談は、「心配ごと相談」の後、 市内の方のみご利用いただけます。	行橋市社会福祉協議会 23-1111 (電話での相談は 受け付けていません)
弁護士相談 (予約制)	第 2 水曜	13 時～16 時 30 分		
行政相談	弁護士相談日 の翌日	13 時～16 時		
行政書士市民相談会 (遺言・相続・成年後見等)	第 4 水曜	10 時～16 時	市役所内	福岡県行政書士会 092-641-2501
認知症相談	月～金	9 時～17 時	行橋市高齢者自立支援センター (行橋市大字道場寺 1446-25)	26-2370
市税・国保税の 納付、納税相談等	第 2・4 木曜	夜間窓口 (20 時まで)	市役所 収納課⑫窓口	25-9699
後期高齢者医療 保険料の納付、相談			市役所 国保年金課⑬窓口	25-9722
年金出張相談 (予約制)	第 1 木曜	10 時～12 時、 13 時～15 時 30 分	行橋商工会議所	小倉南年金事務所 093-471-8873
困りごと相談	月～金 (祝日を除く)	9 時～17 時	ゆくはし生活相談センター (行橋市門樋町 3-7)	55-6665

編集後記

■前々号のスポーツ欄にカタカナの見慣れない名前が。しかも、所属は市役所バドミントンクラブ。確認すると、市内企業のベトナム人従業員さんでした。宿舎の近くで練習している市役所のチームに声をかけ、今では市職員とともに汗を流しているそうです☆思えば、初の国際交流員としてカスミ・ヤマシタさんが行橋に着任したのが平成 4 年の今頃。それから四半世紀、様々な形で地域レベルの国際交流が取り組まれて来ましたが、今改めて振り返ると、耳にしたのは、こんな会話。「遠い国から来るとるんやね。行橋の夏は暑いけ、気をつけんと」「ハイ、ありがと。ごさいます！」二人とも夏祭の帰り道のように。屈託のないやりとり。25 年の歳月を感じました。(高)



7 月 19 日、JR 行橋駅で行橋市と行橋市防犯組合連合会による街頭啓発活動が行われ、駅利用者に関係者がチラシや啓発用品を手渡しながら、安全安心なまちづくりを呼びかけました。

次号 (9 月 1 日号) の発行日は 9 月 1 日 (金) です。

※相談日については、いずれも祝・休日を除きます。