

スポーツでつなごう 友好のかけはし

東京五輪合宿に 向けた確認書を

メキシコバレー ボール協会と締結



ど行橋の条件は素晴らしいものでした。砂浜も国際大会が開催できそうです」と期待を表明すると、田中市長は「正式な契約を心待ちにしています」と歓迎し、笑顔で握手を交わしました。

確認書の主な内容は、①行橋市を事前キャンプ地の最優先の候補地として協議、交渉を進める②必要な情報をお互いに提供しあうなど。正式決定は今後の協議を経てからとなりますが、メキシコ側が日本国内での候補地を想定していないことなどから、行橋での開催が有力視されています。

行橋市はメキシコバレーボール協会との間で、東京オリンピックの事前キャンプ誘致に関する確認書を交わしました。4月20日に同協会のヘスウス・ペラレス・ナヴァーロ会長が行橋を訪れ、長井浜海水浴場や市民体育館、研修センターなどを視察。オリンピックの本番前に選手達がコンディションを整えるのにふさわしい環境であると判断したことから、確認書の締結となりました。

行橋の「おもてなし」を高く評価



市庁舎玄関では横断幕の歓迎が(写真中) 長井浜の砂を熱心に確認(同下)

《もくじ》

行政事務嘱託員名簿	ゆくゆく information	情報&スポーツ
臨時福祉給付金のお知らせ	ユックレタス	
2	6	14
4	10	

住みよい地域づくり がんばります

平成29年度の市行政事務嘱託員を紹介いたします。行政事務嘱託員は190人委嘱されており、市報の配布や市からのお知らせなど、みなさんと市をつなぐ大切な役割を担っています。

延永校区 28人	
長木	長谷川 守克
二塚一	藤田 二三一
二塚二	平井 克己
二塚三	井野 直政
二塚四	瓦川 信孝
吉国一	原 世司
吉国二	大下 清美
吉国三	崎田 勝嘉
延永	宮谷 亮介
延永上	川本 重美
草野	田口 静雄
鉄道舎宅	中村 恵美
草野住宅	友松 裕揮
長音寺	坂本 勇輝
上津熊	宮西 正晴
中津熊一	瓦川 幸子
中津熊二	鈴木 一雄
中津熊三	北田 春男
中津熊四	江藤 征一郎
中津熊五	千代延 幸雄
下津熊一	山口 俊明
下津熊二	榎本 武治
下津熊三	金丸 辰生
塚田町	柳瀬 ナルエ
	萩尾 絹代
	定野 正喜
前田ヶ丘	佐藤 博信
	原口 勝

行橋北校区 18人	
行事東町	松波 義昭
行事本町	玉江 一彦
行事殿町	江種 英明
行事西町	木村 秀樹
米町	末松 雅憲
博多町	榎 實生
緑町	榎 隼一
行事新町	長井 隆治
行事役町	坂口 志一
花園町	楠 學
行事北町	井本 秀雄
行事京町1区	進 雅彦
行事京町2区	谷川 清子
行事京町3区	岩橋 俊和
行事京町4区	小澤 正人
行事京町6区	田嶋 澄夫
行事宮前	山本 昭徳
行事北団地	長堀 弘太

行橋南校区 19人	
祇園町	島津 元治
植田町	中村 美津穂
真降幣納	寺崎 耕次
錦町	中山 清之
京都町	古野 昌治
門樋上町	山本 正人
門樋中町	古井 泰三
門樋下町	酒井 貞夫
神田町	若山 和夫
川島	大川 精市
新生町	水上 市助
大和町	繁永 五郎
桜町	堀本 黨
大道	廣瀬 萬亀夫
金剛丸	高群 伸作
明治町	岡村 勝
大正町	西村 藤樹
津田町	山道 進
若葉町	牟田 嘉昭

行橋校区 20人	
大橋西町	龍田 直幸
大橋中町	玉池 泰
大橋東町	猪熊 功和
下正路	岡田 裕子
前川	竹内 和好
新町	亀田 誠一
新地	出口 全彦
亀川	橋本 幸司
宮市	丸山 秀雄
西宮市二区	竹本 一美
西宮市三区	冷水 信一
西宮市四区	井上 忠義
西宮市五区	栗原 秀雄
古辺野	川上 栄
南本町	川上 昌宏
魚町	池上 義昭
田町	赤坂 吉宏
川越	幸後 裕明
出店	福島 小太郎
中島	梶見 大陸

仲津校区 29人	
馬場	七樂 邦治
辻垣	池田 寛樹
高瀬一	木戸 八郎
高瀬二	深田 正毅
道場寺本区	高橋 清
道場寺西区	松尾 茂従
道場寺駅前1	石川 秀雄
道場寺駅前2	中川 望
道場寺駅前3	横枕 篤
道場寺中央	香間 昭洋
道場寺南部	野島 栄
道場寺東部	前野 信夫
畠田西一区	西 美保
畠田西二区	友永 ヨリ子
畠田東	鈴木 嚙二
松原	向井 洋
稲童上	尾崎 秀樹
稲童中	寶崎 洋治
稲童下	東明 由勝
稲童出屋	中島 洋保
稲童浜	衛藤 秀則
長井一	宮崎 文男
長井二	柴伐 憲彦
長井三	宮崎 森義
東徳永一	高橋 講成
東徳永二	藤原 茂喜
東徳永	大水 健二
袋迫	山口 剛
鞍山	田代 敦子

泉校区 23人	
竹並	工藤 良廣
福原	緒方 正人
西福原	大池 清
柳井田	槌野 英喜
柳井田北	特手 敦史
平島	緒方 敏幸
平島東	羽中田 透
平島東1区	竹本 政則
竹田	川野 英生
小犬丸北	川本 博文
小犬丸南	長岡 洋幸
小犬丸三共苑	栄留 博男
羽根木東	吉久 安則
羽根木西	小堤 善人
崎野	吉永 元昭
長江	吉永 秀義
福富1区	宇戸 健次
福富2区	奥 祐資
福富3区	西元 博吉
西福富	特手 昇
草場	奥田 満年
八重洲町	常盤 輝幸
八景山	村上 茂

稗田校区 13人	
津積	下山 孝文
西谷	川本 博
新所杉ノ木	下門 増美
大谷	中川 信行
上稗田	清水 政幸
下稗田	有松 育雄
農進	北山 明博
前田	松本 功
中川	黒本 昇司
上検地	城戸 俊二
下検地	有墨 昌三
検地	安永 輝雄
宮の杜	小松 止男

今元校区 11人	
金屋	小長光 勝
文久	陣山 誠之
真菰	西頭 由知
津留	中江 敏夫
元永	宮崎 栄樹
杏尾	濱島 正憲
辰上	中谷 章
辰下	小野 貢
今井	塩次 攻
今井団地	江内田 壽一
祇園団地	清水 照久

今川校区 11人	
北大野井	石本 浅夫
南大野井	川上 博
宝山	安藤 一美
寺畔	村上 晴喜
西寺畔	石川 清次郎
流末	繁永 國廣
東流末	福島 強
矢留	中村 武司
東矢留	田淵 孝治
豊栄	中塚 洋子
天生田	小田 彰

養島校区 5人	
養島1区	小西 敬介
養島2区	松本 純一
養島3区	本吉 謙一郎
養島4区	佐藤 勝義
養島5区	久谷 辰美

行政事務嘱託員とは...
自治会の代表者(区長)の推薦に基づいて市長が委嘱します。住民の皆様へ市報など、市からのお知らせを配布、回覧してもらうことが主な業務です。業務の円滑を図るため、各行政区には、世帯数に応じて振興助成金を交付しています。

問合せ
市総合窓口課 市民相談室
TEL 25・1111 (内線1388、1389)

る～ぶるフェスタ

今回のテーマは…

地域ぐるみで防災を



行橋市男女共同参画センター「る～ぶる」

【日時】 6月17日(土)
10時～15時(9時30分開場)
【場所】 ウイズゆくはし

【託児ルームについて】
6月9日(金)までに「る～ぶる」へご予約ください。利用は無料です(10時～12時)。
右記以外にも、**6団体**による**ステージ発表会**や**防災グッズの展示**など、さまざまなイベントを用意しています♪

◆主なイベントはこちら◆

- 講演会**
「災害時、あなたはどようする？」
【10時20分～11時20分】
講師：黒田 清利さん(写真)
(日本防災士会福岡県支部事務局長)
- パネルディスカッション**
【11時20分～11時50分】
行橋の地域性を踏まえた防災に対する不安や疑問について。田中雅之さん(株式会社ウイング刺繍代表)や、行橋市女性消防団員の方にもご参加いただきます。
- ぽかぽかマルシェ**【12時～15時】
手作りの雑貨やフード等を販売(18店舗が出店)

市民企画講座を募集します

男女共同参画社会づくりを皆さんとともに実現していくため、また市民の皆さんが主体となった活動を支援するため、市民企画講座を募集します。

- 募集対象**
・男女共同参画社会の実現に関心を持ち、市内に事務局があり、市内で活動する団体およびグループが行う講座など
- ・4企画の募集(1団体につき1企画)
- 募集内容**：男女共同参画社会の実現について関心と理解を深めようとするテーマであれば、内容、形式などは特に問いません。

- 支援内容**
・企画、運営に関する助言
・講座開催経費の助成(1企画につき3万円を上限とします。講師料、チラシ、当日資料、託児費等)
- ・広報(市報掲載等)
- 開催期間**
平成29年9月1日～平成30年2月28日
- 開催場所**：市内の施設であれば特に問いません(る～ぶるの研修室は無料で使用可)
- 申込方法**
6月30日(金)までに、市民企画講座申請書、実施計画書、予算書を「る～ぶる」へご提出ください。書式は、「る～ぶる」窓口で受け取るか、市ホームページからもダウンロードできます。
※応募企画は、審査後、後日結果を通知します。

第16回 福岡県男女共同参画表彰 候補者募集

福岡県では、地域や職場等において男女共同参画の推進に関して著しく功績があり、他の模範となる活動・取組を行っている方々に対して表彰を行っています。この表彰では、次の3つの活動部門を設けています。

- 社会における女性の活躍推進** / 対象= 県民(個人・性別不問)、団体、企業
 - 困難な状況にある女性の自立支援** / 対象= 県民(個人・性別不問)、団体、企業
 - 女性の先駆的活動** / 対象= 県民(個人・女性)、団体
- 候補者の推薦は、自薦、他薦を問いません。

◆**応募方法**：専用の推薦書を、福岡県男女共同参画推進課に郵送または持参してください。推薦書は、る～ぶる、京築県民情報コーナー(行橋総合庁舎内)、福岡県男女共同参画推進課などで入手できます。県ホームページからもダウンロードできます。

◆**応募期間**：6月26日(月)まで 当日消印有効

【問合せ・申込み】
〒812-8577 住所不要 福岡県男女共同参画推進課
Tel 092-643-3391

「る～ぶる」フェスタ、市民企画講座に関する問合せ・申込み
行橋市男女共同参画センター「る～ぶる」
〒824-0005
行橋市中央1-9-2 行橋市役所別館
Tel 26-2232

臨時福祉給付金の申請はお済みですか？

行橋市では、4月から申請を受け付けています。給付金の受け取りには申請手続きが必要です。支給対象者と思われる方には、4月に申請書類を発送していますので、ご確認ください。

臨時福祉給付金(経済対策分)
1人につき1万5千円
【支給対象者】
平成28年度臨時福祉給付金(3千円)の支給対象の方

消費税の引き上げに際し、所得の少ない方々への負担の影響に鑑み、暫定的・臨時的な措置として実施します。

※給付金の受け取りには申請が必要です。また支給は1回限りです。

【申請期間】 7月31日(月)まで

※原則、期間外の申請は受け付けません。

ご注意！(必ずご確認ください)

- 平成28年1月1日において行橋市に住民票がある方は、行橋市が申請先となります。
- 行橋市以外の申請期間については自治体により異なります。その自治体にお問い合わせいただくか、ホームページなどでご確認ください。
- 平成28年度(平成27年中)の収入等の申告がお済みでない方は、給付金の受け取りができません。税務署または市税務課にて申告を済ませてください。
- 申請前に亡くなられた方は対象外です。

！ “二重電話詐欺” や “個人情報” の詐取” にご注意ください！

ふっけい君

◇給付金の給付のために、市の職員等が、ATMの操作や手数料の振込み、マイナンバーの提出を求めることは絶対にありません。

◇自宅や職場等に、不審な電話がかかってきたり、郵便物が届いたりした場合は、警察本部相談窓口(＃9110)や行橋警察署(Tel 24-9110)へご連絡ください！



▲給付金窓口の入口はこちらです！(市役所東棟2階)

カクニンジャが目印です！

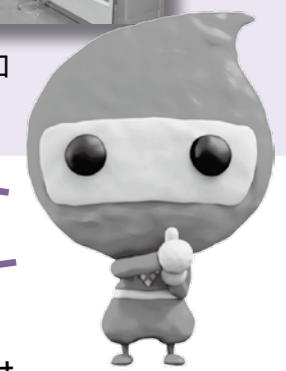

- 【問合せ】**
- ◆**給付金に関する問合せ**
市 臨時福祉給付金 専用ダイヤル
Tel 25-1111 (内線1217)
Tel 25-1400 (直通)
 - ◆**市県民税・扶養に関する問合せ**
市税務課 市民税係(市役所東棟1階)
※直接窓口にて、お問い合わせください。

弾道ミサイル落下時の行動について

- ◆弾道ミサイルは、発射から極めて短時間で着弾します。
 - ◆ミサイルが発射され、万が一、行橋市に影響を及ぼすと国が判断した場合には、国から「Jアラート」による情報伝達が行われ、市民の皆さまへ防災行政無線で特別なサイレン音とともにメッセージを流すほか、携帯電話等への「緊急速報メール」等、テレビやラジオによる緊急速報などによりお知らせします。
- メッセージが流れたら、落ち着いて、直ちに次のような行動をとってください。
- 【屋外にいる場合】
 - ◆近くのできるだけ頑丈な建物や地下街などに避難する。
 - ◆近くに適当な建物がない場合は、物陰に身を隠すか地面に伏せ頭部を守る。
 - 【屋内にいる場合】
 - ◆できるだけ窓から離れ、できれば窓のない部屋へ移動する。
- ※詳細については、国民保護ポータルサイト(<http://www.kokuminhogo.go.jp/>)をご覧ください。

【問合せ】 市防災危機管理室 Tel 25-1111 (内線 1450、1451)

証明書等のコンビニ交付サービスの開始について

●問合せ 市総合窓口課
Tel 25-1111 (内線 1112)

※住民基本台帳カード・通知カード・印鑑登録証・こすもすカードは、コンビニ交付での使用はできません。



コンビニ交付で使用できるのは、顔写真付きで公的な身分証明書としても使える「マイナンバーカード(個人番号カード)」です。ただし、次のような、顔写真付きで4桁の暗証番号(利用者用電子証明書)が設定されているマイナンバーカードに限りです。

コンビニ交付で利用できるカードは？

行 橋市では、市民の皆さまの利便性の向上を図るため、平成30年3月よりコンビニエンスストアで証明書等を交付するサービス(コンビニ交付)を開始予定です。

カードの交付について、コンビニ交付開始前後の平成30年2月～4月は、交付が集中することが予想されますので、利用予定の方は、お早めにご利用をしてみてください。

「個人番号カードコールセンター」
(全国共通ナビダイヤル)
Tel 0570-783-578
※8時30分～20時。ただし、土・日・祝日は9時30分～17時30分。また、ナビダイヤルは通話料がかかります。



マイナンバー制度の お問い合わせは…

「こすもすカード」について
お手持ちの「こすもすカード」は、引き続き大切に保管してください。



行橋市 “ごみゼロキャンペーン”

市民一斉掃除を行います！

行橋市では、年に2回「“ごみゼロキャンペーン”市民一斉掃除活動の日」を定めています。ごみや空き缶がポイ捨てされた自宅周辺の道路や公園等を清掃活動し、環境美化に対する意識向上を図るとともに、きれいで住みよいまちづくりを進めましょう！家族や近所の人と、楽しくご参加ください。



6月4日(日)

 午前中30分程度 ※雨天中止

【問合せ】市環境課 環境係 Tel 25-1111 (内線 1253)

放課後教室指導員、児童クラブ職員の募集

●問合せ 市教育委員会学校教育課 学務係
TEL 25-1111 (内線 1346)

	放課後教室 指導員	放課後児童クラブ 臨時職員
応募資格	教員免許状取得者および見込み者(大学1年生以上)、または塾等で指導する職・業務等に1年以上従事している方	①おおむね65歳未満で、児童福祉事業に熱意のある方 ②市内の児童クラブに勤務可能な方
業務内容	小学校4年生～中学校3年生への学習支援	子どもの育成支援
勤務形態	原則、平日15時30分～17時30分 ※学校休業日を除く、週1～5回	・平日＝放課後～18時 ・土曜日・長期休み＝8時～18時 ※延長利用の児童がいる場合は19時まで ※シフト制で1日最長8時間勤務
賃金	一回3,000円(傷害保険に加入)	日額6,500円、時給839円 (保育士等有資格者＝日給6,800円、時給878円)
応募方法	市指定の履歴書に必要事項を記入し、持参または郵送してください。履歴書は担当課に用意しています(http://www.city.yukuhashi.fukuoka.jp/ からもダウンロードできます)。書類審査および面接等で選考のうえ、採用となります。【送付先】〒824-8601 行橋市中央1-1-1 市教育委員会学校教育課 学務係	

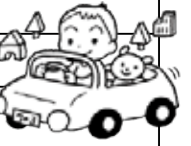

木造戸建て住宅の耐震化を促進しています

●問合せ 市建築政策課 施設維持係
TEL 25-1111 (内線 1324、1325)

	行橋市木造戸建て住宅 耐震診断費補助制度	行橋市木造戸建て住宅耐震改修補助制度
補助内容	福岡県耐震診断アドバイザー派遣制度を利用して行った耐震診断に要する費用について全額補助	耐震改修工事に要する費用の一部補助
補助金額	耐震診断に要する費用(診断内容によって、3,000円と6,000円の2種類あり)	耐震改修工事に要する費用の50%に相当し、1,000円未満を切捨てた額(1件につき上限60万円)
募集件数	20件	耐震シェルター・防災ベッド設置に要する費用の一部補助
その他	「福岡県耐震診断アドバイザー派遣制度」とは、福岡県主催の講習会を受講し登録された建築士(アドバイザー)が申請者宅を訪問し、耐震診断を行う制度です。 問合せ：生涯あんしん住宅センター Tel 092-582-8061	耐震シェルター・防災ベッド設置に要する費用の46%に相当し、1,000円未満を切捨てた額(1件につき上限30万円) ①耐震診断の結果、上部構造評点が1.0未満で、建築物全体を1.0以上または、1階部分の上部構造評点を1.0以上になる耐震改修工事を行うもの ②高齢者(65歳以上の方)、障がい者(障害者手帳の交付を受けている方)、介護保険法に規定する要介護者または要支援者がいる世帯
募集件数	あわせて4件	
その他	申請する前に、耐震診断を行う必要があります。ほかの補助金との併用はできません。	

※応募締切は、いずれも6月30日(金)までです。

◆◆◆共通事項◆◆◆

【補助対象住宅】

- 次のすべての条件を満たす住宅
- ①市内に存在するもの
- ②昭和56年5月31日以前に着工したもの
- ③過去に耐震補助金の交付を受けたことがないこと
- ④現に居住者がいること、または居住する予定の者がいること

- ⑤地階を除く階数が2以下のもの
- ⑥戸建て住宅
 - ※店舗の用途を兼ねるものは、店舗等の用途に供する部分の床面積が建築物全体の床面積の2分の1未満のもの
- ⑦建築基準法および関係法令に違反していないもの

【補助対象者】

- 次のすべての条件を満たす方
- ①住宅の所有者
- ②市税、その他の公租公課を滞納してないこと
- ③暴力団員でないこと
- ※募集期間を過ぎた場合はご相談ください。また申請前に着手した場合は対象外です。

第25回行橋市美術展覧会を開催します

美術・文化の振興を目的に開催する行橋市美術展覧会。厳正な審査のうえ、決定した入選作品および入賞作品を展示します。あわせて、各方面で活躍中の会員の作品も展示します。地域の芸術作品をぜひご鑑賞ください。

※5月20日(土)9時30分から、行橋市中央公民館で入賞者の表彰を行います。

◇会期 5月19日(金)～22日(月)
9時～17時(最終日は15時まで)

◇会場 行橋市中央公民館

◇入場料 無料



書

洋画

日本画

写真 陶芸

【問合せ】(公財)行橋市文化振興公社
Tel 25-2711

平成29年度 第1回市民学芸員と歩くゆくはし探訪

「ふるさと行橋の史跡をめぐる」の巻 参加者募集!

知っているようで知らない、身近にあるふるさとの歴史を市民学芸員といっしょに楽しく学びませんか。



◇日時 6月25日(日) ▲ピワノクマ古墳
①午前の部=9時30分～12時
②午後の部=13時30分～16時

◇集合場所 コスメイト行橋 1階ロビー
※受付は出発までに行ってください。
※ヤヨミ園遺跡・ピワノクマ古墳・正受寺・福原長者原遺跡・国府の郷などをバスでめぐります

◇参加費 500円(保険料・通信費・資料代)
お弁当はついていません

◇定員 各部25人ずつ

◇申込み 住所・氏名・年齢・性別・電話番号・希望の部を明記し、6月16日(金)までにハガキでお申し込みください(当日消印有効)。



▲発掘時の福原長者原遺跡 「ゆくはし探訪」係

【申込み先】
〒824-0005 行橋市中央 1-9-3
コスメイト行橋 2階
行橋市歴史資料館

4月8日に江戸歴史美術館がオープンしました!

江戸時代の殿様火鉢や刀掛け、伊万里焼、古伊万里焼(鍋島藩大絵皿等)、備前焼、薩摩焼、古賀忠雄作「軍鶏」等の展示を行っています。

●開館日時:土・日曜日 10時～17時
●入館料:無料



▲トンボの刀掛け
トンボは「後退せず、前進するのみ」のため、豊臣秀吉が武士の心構えとして好んだモチーフとされています。



▲行器
儀礼の際に食物を運ぶ容器
※日光東照宮にあった鈴と、徳川家康の手形(複写)もあります。

【問合せ】江戸歴史美術館(松下さん)
行橋市行事 7-2-5 Tel 24-1050

児童手当・特例給付を受給されている方へ

●平成29年度現況届のご案内です●

行橋市では、児童手当・特例給付現況届の受付を市役所の窓口に加え、郵送でも受け付けます。支給対象の方には、関係書類を同封した通知をお届けしています。郵送の場合は返信用封筒のチェック欄で提出書類を確認のうえ、切手を貼って提出してください。

なお、窓口での受付は6月8日(木)から開始します。

《提出期限》6月30日(金) 必着

【問合せ】
市子ども支援課 児童家庭係
Tel 25-1111
(内線 1181、1182)



地域ボランティア養成講座 書道・折り紙・はがき絵 受講生募集

●問合せ 行橋市中央公民館
TEL 22-3911

学校を支援することを目的とし、市民の方々が「創り」、「教え」、「学び」、「活かす」ための学習機会の充実と社会参加活動の促進を図ることを目的とした、地域ボランティア養成講座の受講生を募集します。講座終了後、要請依頼のある学校に出向き授業のお手伝いをしていただきます。新規・初心者も歓迎です。

◇場所 行橋市中央公民館

◇申込資格 行橋市に在住または在勤の方

◇受講料 無料

※講座の傷害保険料300円は個人負担です。材料費を徴収することもあります。また、書道については、用具・用材は自己負担となります。

◇申込方法 住所(郵便番号)、氏名(ふりがな)、性別、年齢、電話番号、希望講座名を記入のうえ、はがき・FAX・申込用紙のいずれかでお申し込みください。申込用紙は窓口にて用意しています。

◇申込締切 5月26日(金) 12時必着

◇申込先 〒824-0003
行橋市大橋 1-9-26
行橋市中央公民館
Tel 22-3911
Fax 22-3137

※講師の都合等で日時の変更があります。また、申込多数の場合は、先着順となります。

教室名	講師	受講日					時間	定員	内容
		6月	7月	8月	9月	10月			
書道教室	高田 幽玄 さん (毎日展会員・書道芸術審査会員)	6月	7月	8月	9月	10月	10時～12時	20人	小学3・4年の習字(教科書の楷書)の学習をする講座
		7日、21日	5日、19日	2日、16日、30日	6日、20日	4日			
折り紙教室	高辻 真梨奈 さん (つるの会)	6月	7月	8月	9月	10月	10時～12時	35人	ボランティア活動を目指し、折り紙の学習をする講座
		14日、28日	12日、26日	9日、23日	13日、27日	11日、25日			
はがき絵教室	宮木 洋子 さん (九九九会)	6月	7月	8月	9月	10月	10時～12時	20人	ボランティア活動を目指し、はがき絵の学習をする講座
		7日、21日	5日、19日	2日、16日、30日	13日、27日	11日			

児童扶養手当および特別児童扶養手当の支給額が変わります

平成28年度全国消費者物価指数の変動にともない、平成29年度の児童扶養手当および特別児童扶養手当の支給額が下記のとおり変更となります。

【問合せ】市子ども支援課 児童家庭係
Tel 25-1111 (内線 1181、1182)

■児童扶養手当(月額)

<平成28年度8月改定>

- 本体額
全部支給 42,330円
一部支給 9,990円～42,320円
- 第2子加算
全部支給 10,000円
一部支給 5,000円～9,990円
- 第3子以降の加算
全部支給 6,000円
一部支給 3,000円～5,990円



<平成29年度4月改定後>

- 本体額
全部支給 42,290円(40円減)
一部支給 9,980円～42,280円(10円減～40円減)
- 第2子加算
全部支給 9,990円(10円減)
一部支給 5,000円～9,980円(±0円～10円減)
- 第3子以降の加算
全部支給 5,990円(10円減)
一部支給 3,000円～5,980円(±0円～10円減)

■特別児童扶養手当(月額)

<平成28年度改定>

- 重度障がい児(1級) 51,500円
- 中度障がい児(2級) 34,300円

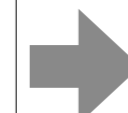

<平成29年度4月改定後>

- 重度障がい児(1級) 51,450円(50円減)
- 中度障がい児(2級) 34,270円(30円減)

平成29年度 高齢者用肺炎球菌ワクチン 予防接種を行っています

現在、日本人の死亡原因の第3位は肺炎です。肺炎の主な病因は肺炎球菌によるもので、今回お知らせする予防接種はワクチンによって、発症や重症化を防ぐ目的で実施されます。



市の補助を受けられるのは、一生に1回です。実施の期間を過ぎると補助が受けられません。ご注意ください。

【実施期間】平成29年4月1日～平成30年3月31日

対象者

- ▽市在住で肺炎球菌ワクチンを接種したことがなく、上の表に該当する年齢の方です。
- ▽対象年齢の方にはお知らせのハガキを4月中旬に送っています。
- ▽心臓、腎臓、呼吸器等の障害でおおむね身体障害者障害程度等級1級の方など60歳～64歳の方でも接種できる場合があります。内容については健康づくり推進係までお問合せください。

生年月日
昭和27年4月2日～昭和28年4月1日
昭和22年4月2日～昭和23年4月1日
昭和17年4月2日～昭和18年4月1日
昭和12年4月2日～昭和13年4月1日
昭和7年4月2日～昭和8年4月1日
昭和2年4月2日～昭和3年4月1日
大正11年4月2日～大正12年4月1日
大正6年4月2日～大正7年4月1日

ご注意ください

- ▽ハガキが届いても、今までに肺炎球菌ワクチンを接種したことがあれば、対象とはなりません。
- ▽万が一、5年以内に再接種をした場合、接種部位が痛む・腫れる・硬くなるなどの副反応が強くなる場合がありますので、特にご注意ください。
- ▽予防接種ができる市内の医療機関は、市報4月1日号の14ページをご覧ください。



市民公開講座

「おしっこの悩み」

～トイレが近く困っていませんか～

「トイレに行く回数が増えた」「トイレに行った後もすっきりしない」など、排尿に関する悩みはありませんか？ 今回の講座は、男性の前立腺肥大症および前立腺がん、女性の過活動膀胱のお話です。他人には聞きづらい悩みを解消できるヒントが得られる機会です。ぜひ参加してください。

◆日時：6月9日（金）14時～15時30分
受付13時30分～

◆会場：ウイズゆくはし 多目的ホール

◆講師：新行橋病院 副院長・泌尿器科部長
原田修治さん

◆申込み：5月19日（金）～6月5日（月）に健康づくり推進係（TEL 23-8888）まで電話でお申込みください。

150人の定員になり次第、締切となります。



健康づくり友の会 サンデーウォーキング

朝のウォーキングで身体に優しい有酸素運動に取り組みませんか？申込不要で、どなたでも参加できます。気軽にご参加ください。

◆日時：5月28日（日）8時集合

◆集合場所：今井渡橋下サイクリング道路（市役所側）

◆コース：今川沿いの約6km

◆持参品：タオル、水筒など



地域での健康づくり学習を応援します

地域での健康づくりを支援するため、出前講座を開催しています。10人程度集まれば、市内の公民館・集会所におうかがいします。ぜひ、ご活用ください。

◆内容：生活習慣病とその予防のお話、栄養に関するお話、時季にあわせた健康づくりの講話、血圧・体内年齢測定、手洗いチェックなど。内容や日程は、ご相談ください。

◆申込み：市役所東棟2階の健康づくり推進係で配布する「講師派遣依頼書」に記入のうえ、提出してください。



Cosmate ユック Yuc レタス

行橋市図書館

特設コーナー

一般

「男で○、女で○、共同作業で◎」

6/7▶6/29

◆ミニ特設◆

- ・6月を楽しむ……………6/7▶6/29
- ・江戸川乱歩賞……………6/7▶7/17
- ・おんな城主・井伊直虎……………12/下旬まで

児童

「雨・かさ」

6/7▶6/29

◆ミニ特設◆

- ・あいさつの本……………5/15▶5/29
- ・おとうさん……………6/7▶6/18
- ・七夕・星……………6/19▶7/7

新刊のごあんない

一般

- 成功者K……………羽田 圭介
- 犬の報酬……………堂場 瞬一
- 百田百言……………百田 尚樹
- 素敵な日本人……………東野 圭吾
- いちごのお菓子……………若山 耀子
- ウルトラ図解乳がん……………齋藤 光江
- 天皇「生前退位」の真実……………高森 明勅
- 日本の美しい庭園図鑑……………大野 暁彦
- きちんとかたん離乳食……………中村 美穂

児童

- ばあ〜っ！……………いしづちひろ
- ひよこさん……………征矢 清
- こども君主論……………齋藤 孝
- はるかぜさんぼ……………えがしらみちこ
- 仮名手本忠臣蔵……………石崎 洋司
- いっしょいっしょ……………猫野べす
- 春待つ夜の雪舞台……………斎藤 洋
- だれかな？だれかな？…とよたかずひこ
- おばけ遊園地は大さわぎ……………柏葉 幸子

新刊の最新情報、および資料の検索は…

http://www.city.yukunashi.fukuoka.jp/tosyo/t_top.html にアクセス!!

■お問い合わせ■

行橋市図書館[コスメイト行橋1F]
TEL.0930-25-1911

このページの内容に関することは各施設まで直接お問い合わせください。

視聴覚センター

6月のごあんない

館外貸出し用 音楽CD

▶6月から貸出し予定のすべてのジャンル▶

- ・中森明菜 / FIXER
- ・木村カエラ / PUNKY
- ・松任谷由実 / 宇宙図書館
- ・宇多田ヒカル / Fantôme
- ・ARASHI / Are You Happy?
- ・ザ・クロマニヨンズ / BIMBOROLL
- ・エゴ・ラッピン / Route 20 Hit The Rord
- ・心にしみる 私たちのうた
- ・八代亜紀 / 激唱 流行歌I
- ・香西かおり / 30周年全曲集
- ・レディ・ガガ / ジョアン
- ・プリトニー・スピアーズ / グローリー
- ・白夜のジャズ -Midnight Sun Of Finland-
- ・宮里笑里 / Birth
- ・免疫力活性のための音楽
- ・ハナハサク / 花は咲く花は咲くプロジェクト
- ・NHK みいつけた! バケーション

館内視聴専用 DVD

- ・六月燈の三姉妹……………2013/日
- ・釣りバカ日誌スペシャル……………1994/日
- ・北の国から1……………1981/日
- ・北の国から2……………1981/日
- ・北の国から3……………1981/日
- ・ハドソン川の奇跡……………2016/米
- ・ジョイ……………2015/米
- ・お!バカんす家族……………2015/米
- ・博士と彼女のセオリー……………2015/英
- ・あなたのママになるために…2015/スペイン/仏
- ・シナモンのおうちでチャレンジ…2006/日

■CDやDVDに関するお問い合わせ■
視聴覚センター[コスメイト行橋2F]
TEL.0930-25-3336

名作シアター

6月の名作シアター

『オフサイド・ガールズ』

(2006年/イラン作品/館内上映の許可を受けています)

6/16 金 ①10:30 ②14:00 (92分)
鑑賞整理券は5/19 金 から配布いたします。

7月の名作シアター

『サマーズ・テイル〜夏のしっぽ〜』

(2007年/台湾作品/館内上映の許可を受けています)

7/14 金 ①10:30 ②14:00 (99分)
鑑賞整理券は6/16 金 から配布いたします。

■名作シアターに関するお問い合わせ■

文化ホール受付窓口[コスメイト行橋1F]
TEL.0930-25-2300

コスメイト行橋からのお知らせ

〒824-0005 行橋市中央1-9-3

※お問い合わせは直接各施設まで

カレンダー

2017 5 May

日	月	火	水	木	金	土
14	15	16	17	18	19	20
21	22	23	24	25	26	27
28	29	30	31			

2017 6 June

日	月	火	水	木	金	土
				1	2	3
4	5	6	7	8	9	10
11	12	13	14	15	16	17
18	19	20	21	22	23	24
25	26	27	28	29	30	

- …コスメイト行橋ほか関係施設休館日
- …サンワークゆくはし休館日
- …行橋市歴史資料館のみ休館日
- …図書館、視聴覚センターのみ休館日
- ※6月の月末休館日は6月30日 金
- …図書館、視聴覚センター特別休館

図書館・視聴覚センターからのお知らせ

特別休館のお知らせ

行橋市図書館と視聴覚センターでは、館内蔵書点検などの業務のため、5/30 金 から6/6 金 までの8日間を「特別休館期間」とさせていただきます。ご迷惑をおかけいたしますが、なにとぞご了承ください。

※くわしくはYucレタス5/1号をご覧ください。

●平成29年度特別休館期間●
5/30 金 ▶ 6/6 金

■特別休館に関するお問い合わせ■
行橋市図書館[コスメイト行橋1F]
TEL.0930-25-1911

催しのお知らせ

第23回 京築地区合唱祭
ハーモニーフェスタ2017

京築地区のコーラスグループが
コスメイト行橋に大集合!
みなさまおそろいで鑑賞ください!!

主催 ▶ 行橋音楽協会
共催 ▶ 公益財団法人 行橋市文化振興公社

鑑賞無料

6/4 日	文化ホール (全席自由) 開場12:30 開演13:00
-------	---------------------------------

■お問い合わせ■
文化ホール受付窓口[コスメイト行橋1F]
TEL.0930-25-2300

子育てを頑張る 皆さんを応援します!

TEL 25-1111
(内線 1183、1184)

◆このページに掲載している事業は、行橋市内の方が対象です

母子保健カレンダー

5月

- 16日(火) 7ヵ月児健診 (H28年9月生)
- 18日(木) もぐもぐ教室(離乳食教室) ※要予約
- 23日(火) 1歳6ヵ月児健診 (H27年10月生)
- 30日(火) 3歳児健診 (H26年4月生)

6月

- 6日(火) 4ヵ月児健診 (H29年1月生)
- 13日(火) 7ヵ月児健診 (H28年10月生)
- 20日(火) 1歳6ヵ月児健診 (H27年11月生)
- 23日(金) ハグルーム(母乳相談) ※要予約
- 27日(火) 3歳児健診 (H26年5月生)

※発達相談の日程につきましては、左欄をご覧ください。

子育て広場に 遊びに来ませんか?

市子育て支援センター
TEL・FAX: 25-5488

☆予約申込みは家族分のみで、5月24日から受付を開始します。なお、定員に達した場合は受付を終了します。

～子育て講座①～ リトミック **要予約**

- ◆日 時: 6月12日(月)10時30分～(受付10時～) 5ヵ月～1歳
- 6月19日(月)10時30分～(受付10時～) 1歳以上
- ◆場 所: ウィズくはし1階 多目的ホール
- ◆講 師: 神田 みかえさん
- ◆定 員: 両日とも35組

～子育て講座②～ 人形ボードヴィル・ドラ 「生き方上手は子育て上手」 **要予約**

- ◆日 時: 6月28日(水)10時15分～ (受付9時45分～)
- ◆場 所: ウィズくはし1階 多目的ホール
- ◆定 員: 50組
- ※今回は子育てについてのお話しも聞けます。

6月の めばえルーム開放日

めばえルームは、年齢別の開放となります。部屋が狭いため、就園している兄弟の利用はできません。

- ◆開設日
0歳児/1日(木)、9日(金)、22日(木)
- 1歳児/2日(金)、15日(木)、26日(月)
- 1歳7ヵ月~/5日(月)、16日(金)、30日(金)
- ◆会 場: めばえルーム(ウィズくはし2階事務所内)
- ◆時 間: 午前の部 9時30分～12時
午後の部 13時30分～15時30分
- ※めばえルームを利用できない日があります。
- ・乳幼児健診日(月4回) ・イベント開催日
- ・なかよし広場(月2回) ・子育て講座日
- 詳しくは電話かサンちゃんだよりでご確認ください。

子育てアルバム



“鯉のぼり”ママと一緒に作ったよ!

ママが大張り切りのエアロ体験♪



☆4月お誕生日おめでとう☆

- ◎たくさんの市民の方が利用します。事故、けがの無いように、お子さまから目を離さないようお願いいたします。
- ◎駐車場には限りがあります。早めに来るか、公共交通機関をご利用ください。
- ◎地震、豪雨など自然災害時にはサークル、講座などを中止することもあります。電話でご確認ください。
- ◎予約はお早目に。

Sunちゃん広場6月カレンダー

◆時間: AM(9時30分～12時) 会場はいずれも
PM(13時30分～15時) ウィズくはし

開催日	対象年齢	内容
7日(水) AM	1歳7ヵ月～	七夕製作
8日(木) AM	0歳～1歳6ヵ月	七夕製作
21日(水) AM	1歳7ヵ月～	運動あそび
PM	0歳～1歳6ヵ月	運動あそび
29日(木) AM	1歳7ヵ月～	楽器あそび

なかよし広場A・B(0歳～5歳)

親子でいろいろな遊具やおもちゃを使って自由に遊ぶ広場です。入退室は自由となっています。お気軽にどうぞ。



- ◆開催日: [A] 6月23日(金)
[B] 6月14日(水)
- ◆時 間: 9時30分～15時
- ◆場 所: ウィズくはし1階 多目的ホール
- ◆計測時間: 9時30分～14時30分(希望者)
- ◆食事タイム: 11時40分～13時
(シート持参・ごみは各自で)

【なかよし広場A】

保健師・助産師・栄養士による相談コーナー
育児・母乳・離乳食など(母子手帳を持参してください)
相談時間…9時30分～11時30分
お子さんを遊ばせながら気軽に相談ができます。

【なかよし広場B】

相談コーナーはありません。
11時から誕生会をします。誕生会が始まる前に手形・計測をします。誕生者のみ市報掲載用の写真撮影をします(希望者のみ)。

発達相談 **要予約**

お子さんの発達について不安や心配のある方は、気軽にご相談ください。

例えば…言葉が遅い、お友達とうまく遊べない、
落ち着きがない、歩行が遅い、思い通りに
ならないと激しくかんしゃくを起こすなど

- ◆6月の相談日
14日(水)、21日(水)、28日(水)

- ◆時 間: 9時～16時
- ◆場 所: ウィズくはし1階
- ◆対 象 者: 未就学のお子さんと保護者
- ◆申込締切: 各相談日の1週間前まで
- ※申込みの際、あらかじめ相談の内容をお伺いします。
なお、予約時に希望の日にちが定員になっている場合がありますので、ご了承ください。

ハグルーム(母乳相談) **要予約**

個別の母乳相談に助産師が応じます。

- ◆日 時: 6月23日(金) 9時～11時
- ◆場 所: ウィズくはし2階
- ◆対 象 者: 行橋市在住の赤ちゃんの保護者
- ◆申込締切: 6月16日(金)

子育てマメ知識

離乳食らくチン! フリージングアイテム別の 小分けポイント



●仕切用紙パック

小分けの冷凍に便利。1食分ずつ密閉容器に入れるか上からラップをかけて冷凍室で保存します。
解凍する時は電子レンジで温めて、水分が足りなければ、みそ汁の上澄みやだし汁を少し加えます。

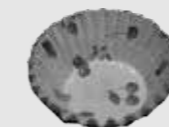

●製氷機

だし汁やスープなどの保存に便利です。
空気に触れないフタ付きのものか、ラップをかけて冷凍してください。
解凍する時はそのまま鍋に入れるか、耐熱容器に移して軽くラップをかけて電子レンジで温めてください。

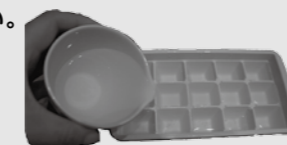

●フリージングバッグ

ペースト状の食品保存に便利です。
スジ目を付けて冷凍すると使いたい分だけ折って取り出せます。
解凍する時はそのまま鍋に入れるか、耐熱容器に移して軽くラップをかけて電子レンジで温めてください。

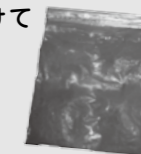

●ラップ

少量の食品保存に最適。霜やにおい移り防止にフリージングバッグに入れるとより便利です。
解凍する時はそのまま鍋に入れるか、耐熱容器に移して軽くラップをかけて電子レンジで温めてください。

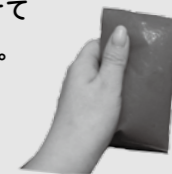

Information Box



市役所	TEL 25-1111 FAX 25-0299
ウィズゆくはし	TEL 23-1111 FAX 22-2903
中央公民館	TEL 22-3911
市民体育館	TEL 24-4000
研修センター	TEL 25-3355
コスメイト行橋	TEL 25-2300 FAX 25-1456
サンワークゆくはし	TEL 24-8811
シルバー人材センター	TEL 26-3355
中山グラウンド	TEL 24-5859
行橋市体育協会	TEL 25-8222
男女共同参画センター	TEL 26-2232
行橋赤レンガ館	TEL 23-7724

行橋市ホームページ
http://www.city.yukuhashi.fukuoka.jp

お知らせ・相談

建設工事等の市外業者は業者登録申請の手続きを!

市契約検査課 ☎内線 1381、1382
【建設工事、測量・設計等の市外業者】
■対象業者：平成29・30年度に土木・建築・電気・管・舗装・塗装・造園等の工事および測量、設計の入札や見積りに参加を希望する業者

※建設業許可、経営事項審査および各種登録を受けていない業者、ならびに市税等の滞納がある業者は受け付けません。

■受付期間：5月31日(水)まで
■登録期間：8月1日からの2年間
■申込方法：市規定の申請書を受付期間内に契約検査課(市役所西棟3階)へ提出してください。持参のみ受け付けます。なお、申請書は市ホームページからダウンロードできます。



市民聴講制度

市生涯学習課 ☎25-9711
行橋市では、諸事情により義務教育を受けられなかった方や、もう一度、義務教育の授業を聴講したい市民の方を対象に、市内の小中学校のクラスで、子どもたちと一緒に学習をする制度を設けています。聴講を希望される方は、市生涯学習課までお問合せください。

労働トラブル110番

福岡県青年司法書士協議会
☎092-724-9505 (相談・受付)
司法書士が電話相談に応じます。
■日時：6月3日(土)10時～17時

過重労働のお悩み
ご相談ください。

平成29年工業統計調査を実施します

平成29年工業統計調査は、従業者4人以上の全ての製造事業所を対象に、平成29年6月1日時点で実施します。工業統計調査は、日本の工業の実態を明らかにすることを目的とした政府の重要な調査で、統計法に基づく報告義務のある基幹統計調査です。

調査の結果は中小企業施策や地域振興など、国および地域行政施策のための基礎資料として活用されます。また調査票にご記入いただいた内容は、統計作成の目的以外(税の資料など)に使用することは絶対にありません。

調査の趣旨・必要性をご理解いただき、回答をよろしくお願いいたします!



有害鳥獣被害防止対策補助金 交付申請を受け付けます

市農林水産課 農業振興係 ☎内線 1231
行橋市内の有害鳥獣による農作物の被害を抑制し、農家の安定した農業経営に資することを目的に実施しています。

■受付期間：6月1日(木)から先着順で予算がなくなり次第終了
■対象者：市内に住民票のある農家、および登記されている農業法人またはその支所、営農集団等
■補助対象：イノシシ対策の金網柵や電気柵、鳥類対策のネット等

■補助金額：対象となる資材費の1/2以内かつ5万円以下 ※予算の都合上、採択件数は15件程度を予定
※必要書類や申請方法等、詳細はお問合せいただくか、上記の市農林水産課のホームページをご覧ください。

催し

かつきしょうへい写真展

ミャンマー～人々の生活とところ～

三輪さん ☎25-6333
福岡市在住の写真家の展示です。ぜひお越しください。入場無料です。
■日時：5月18日(木)～6月5日(月)11時～17時※最終日は16時まで
■場所：ギャラリー Powan 宮市町8-1(ハミング通り) ☆ものづくり room ポワン内
■作家来店日：5/18、21、24、28、6/5

古稀記念

写真と水彩画の夫婦展

城水さん ☎090-6775-6046
夫婦それぞれの趣味で始めた写真と水彩画を古稀を迎えた記念に展示します。ぜひお越しください。入場無料です。
■日時：5月31日(水)～6月5日(月)10時～18時
※初日は13時から、最終日は15時まで
■場所：行橋赤レンガ館



市指定無形民俗文化財 蓑島百手祭

市文化課文化財保護係 ☎内線 1168

起源は室町時代にあるとされる神事で、弓矢で的を射抜くことにより、繁栄や健康などを祈願します。たびたび海賊に襲われた住民が、自衛のために弓矢で戦ったのがはじまりと言われています。祭りのあとには直会がひらかれ、ケラン団子がふるまわれます。
■日時：5月21日(日)18時頃
■場所：蓑島神社(蓑島200-1)



創作服作品展

創作服 今尾さん ☎23-1303
初夏から夏に向けての、綿・麻・柿渋等の布を使って制作した洋服を展示します。ぜひお越しください。入場無料です。
■日時：5月26日(金)～28日(日)10時～17時 ※28日は17時まで
■場所：行橋赤レンガ館



第34回 歯と口の健康フェア

京都歯科医師会 ☎24-7777
■日時：6月4日(日)9時30分～12時30分
■会場：サングレートみやこ(みやこ町勝山黒田86-1)
■内容
① 図画ポスター等作品展示
② 健口・歯ッピーわくわく広場(実験、クイズラリーで福袋、フッ素無料塗布、歯ブラシ無料交換等)
③ 薬局体験コーナー
④ 歯ッピー健診
⑤ 血管年齢測定
⑥ 在宅介護・在宅医療の広場
⑦ 技工士コーナー
⑧ 【10時から】表彰(よい歯の方、図画ポスター・標語・川柳最優秀作品)
⑨ 【11時から】なりきり歯医者体験
⑩ 【11時20分から】食進会による歯ッピーレシピコンテスト(おやつ配布)
⑪ 【12時から】お楽しみ抽選会



募集・講座

公共賃貸住宅

大橋団地入居者募集

市都市政策課 市営住宅係 ☎内線 1321
■所在地：南大橋3-1-1
■構造：鉄筋コンクリート造5階建 ※エレベーター無
■間取り：2DK
■募集：5戸程度
■家賃：25,000円
入居の資格や申込方法などについては市営住宅係までお問い合わせください。

平成29年度第2回

県営住宅入居者募集

県住宅供給公社 県営住宅管理部管理課
☎092-781-8029 ☎092-722-1181
■募集住宅
県内に所在する県営住宅です。募集対象団地、募集戸数等の詳細については募集案内書をご覧ください。
■募集案内書配布期間および申込受付期間
平成29年6月1日(木)～9日(金) 申込み手数料は不要です。
■募集案内書配布場所
福岡県住宅供給公社、公社管理事務所(北九州・福岡・筑後・筑豊)、公社管理事務所出張所(行橋・大牟田・直方・田川)、福岡県県営住宅課、県内の各市(区)役所および町村役場、各地区県民情報コーナー(京築・北九州・筑後・筑豊)ほか

平成29年度

狩猟免許試験および更新講習

福岡県行橋農林事務所 農山村振興課地域振興係 ☎23-0381
平成29年度狩猟免許試験(網猟、わな猟、第一種銃猟、第二種銃猟)および免許更新に係る講習を下記の日程で実施します。受験・受講を希望される方は、行橋農林事務所へお問合せください。
▶**狩猟免許 第1回試験日**
■試験日：6月29日(木)
■受付締切：6月19日(月)

▶免許更新講習会

■講習日：7月12日(水)
■受付締切：7月3日(月)
☆会場はいずれも福岡県行橋総合庁舎(中央1-2-1)です。

ハロートレーニング

職業訓練(7月生)募集

ポリテクセンター福岡 ☎093-641-6909
■訓練科名・定員：①金属加工技術科11人②企業実習付若年金属加工技術科11人③機械加工技術科12人④企業実習付若年機械加工技術科11人⑤CAD/CAM科10人⑥企業実習付若年CAD/CAM科5人⑦ビル設備サービス科25人
■対象者：公共職業安定所(ハローワーク)に求職を申込みしている方
■訓練期間：7月4日(火)～12月27日(水)
■申込期限：6月7日(水)
■受講料：無料(教科書・保険料等の費用は自己負担)
■申込み先：住所を管轄する公共職業安定所
■選考日：6月15日(木)
■合格発表：6月22日(金)
☆施設見学会のご案内
5月24日(水)13時30分～15時30分 予約不要。入場無料です。

スポーツ

第60回市民球技大会

行橋市体育協会 ☎25-8222
▶**ソフトテニス競技**
■日時：7月9日(日)9時30分(開会式) ※9時から受付
■会場：行橋市庭球場
■種目：①初心者(経験5年未満)②一般男子③一般女子④シニア男子A級(45歳以上)⑤シニア男子B級(45歳以上) ※年齢は、大会日を基準とします。
■参加資格：市内在住・在勤および市内のクラブに所属する18歳以上の方
■申込期限：6月26日(月)



☆申込方法などについては、行橋市体育協会までお問合せください。

ワークルールセミナー

連合福岡非正規労働センター ☎092-283-5529
契約・賃金・労働時間など、労働問題の未然防止に役立つ「ワークルール」を学べる初心者向けのセミナーです。参加費は無料です。
■日時：5月21日(日)10時～12時(受付9時30分～)
■場所：サンワークゆくはし 多目的ホール(今井3613-4)
■定員：70人(先着順)

40歳からの就職支援セミナー

福岡県中高年就職支援センター ☎092-433-7780
■日時：5月18日(木)、19日(金)10時～15時 ※2日間
■場所：ハローワーク行橋2階
■内容：就活・面接のコツ、応募書類の書き方、面接訓練など。受講後は、再就職専門のアドバイザーが1対1でサポートします。
■対象者：概ね40歳から64歳までの求職者
■持参物：履歴書、筆記用具
☆参加費は無料です。



▶卓球競技

■日時：7月9日(日)9時(開会式) ※8時40分から受付
■会場：行橋市民体育館
■種目：①一般の部(小学生以上)②ラージボールの部(50歳以上) ※年齢は、大会日を基準とします。 ※一般の部の出場者は、ラージボールの部には出場できません。
■参加資格：市内在住・在勤・在学、または市内卓球クラブに所属する方
■申込期限：6月19日(月)

6月1日は「人権擁護委員の日」です

あなたの街の身近な相談パートナーである人権擁護委員が、家庭内の悩みや隣近所とのトラブル、いじめや差別などの相談に応じます。相談は無料で、秘密は固く守られますので、お気軽にご相談ください。

【常設人権相談所】

◆相談日：土・日・祝日を除く毎日
◆時間：8時30分～17時15分
◆場所：福岡法務局行橋支局 1階 相談室
※電話でも相談できます。(全国共通番号 0570-003-110)
◆相談員：人権擁護委員 または法務局職員

【特設人権相談所】

◆相談日：6月2日(金)、10月2日(月)12月4日(月)
◆時間：10時～15時
◆場所：ウィズゆくはし 2階研修室
◆相談員：人権擁護委員 法務局職員(12月4日午後のみ)



【問合せ】福岡法務局 行橋支局 総務係 Tel 22 - 0476

防災行政無線の放送内容は、
0120-88-1984 および
0120-77-1984(増設分)で確認できます。
 【通話料無料、携帯・PHS通話可能】

人の動き

平成 29 年
 4 月末現在
 (住民基本台帳より)
 人口 73,073 人
 男 35,000 人
 女 38,073 人
 世帯 31,998
 [前月比]
 人口 113 増
 世帯 99 増

森林資源を大切に

この市報は再生紙を利用しています

ゴミの動き

(4 月分)
 可燃ゴミ
 ● 1,685t
 不燃ゴミ
 ● 79t
 資源ゴミ
 ● 45t
 1 人当たりのゴミ
 ● 24.14kg
 [前月比]
 可燃ゴミ
 ● 8t 減
 不燃ゴミ
 ● 9t 増
 [前年同月比]
 可燃ゴミ
 ● 21 増
 不燃ゴミ
 ● 4t 減

油木ダム貯水量
 (5/8 現在)
 貯水率… 79.5%
 現在貯水量
 13,072,500t
 総貯水量
 16,450,000t

今月の納期【5月】

- ◆国民年金保険料 4 月分
 - ◆固定資産税 第 1 期
 - ◆軽自動車税 第 1 期
- ～納付は便利な口座振替で～

 **行橋京都休日・夜間急患センター**
 東大橋 2-9-1 TEL:26-1399

- 歯科 (受付時間)**: 日曜・祝日 9 時～17 時
- 内科 (受付時間)**
 月曜～金曜日 19 時 15 分～翌朝 5 時 45 分
 土曜・祝日の前日 19 時 15 分～翌朝 9 時
 日曜・祝日 昼間 9 時～17 時 45 分
 夜間 19 時 15 分～翌朝 5 時 45 分
- 小児科 (受付時間)**
 月曜～金曜日 19 時 15 分～22 時 45 分
 土曜・祝日の前日 19 時 15 分～翌朝 9 時
 日曜・祝日 昼間 9 時～17 時 45 分
 夜間 19 時 15 分～22 時 45 分

各種相談・休日相談医 (5/17～6/15)

- 5 月
 17 日 補聴器相談 (市役所 202 会議室、13 時～15 時)
 19 日 若者向け就労支援窓口 (企業立地課)
 21 日 小柳整形外科クリニック (TEL26-1010)
 24 日 行政書士市民相談会 (市役所 301・302 会議室)
 交通事故相談 (市役所 501 会議室、10 時～15 時)
 25 日 子育て女性就職相談 (予約制)
 26 日 若者向け就労支援窓口 (企業立地課)
 28 日 立野レディースクリニック (TEL22-0715)
 29 日 出張労働相談 ※5 月は第 5 月曜に実施
- 6 月
 1 日 年金出張相談 (予約制)
 4 日 内田産婦人科医院 (TEL23-0155)
 7 日 補聴器相談 (市役所 301 会議室、13 時～15 時)
 9 日 若者向け就労支援窓口 (企業立地課)
 11 日 やまうち内科クリニック (TE28-0022)
 14 日 弁護士相談 (予約制)
 15 日 行政相談

※休日相談医は変更になる場合があります。
 テレホンサービス TEL **24-4141** でご確認ください。

各種相談	相談日	相談時間	相談場所	予約・問合せ
児童・生徒相談	月～金	8 時 30 分～17 時	市役所内 児童・生徒相談センター	25-0119
女性相談	月～金	9 時～16 時	市役所内	25-1124
40 歳からの個別就職相談	毎週火曜	10 時～17 時	ハローワーク行橋 2 階	092-433-7780
若者向け就労支援窓口	第 2・3・4 金曜	10 時～17 時	市役所 企業立地課	北九州若者サポートステーション 093-512-1871
消費生活相談	月～金	9 時～17 時	行橋市広域消費生活センター (行橋市西宮市 2-1-39)	23-0999
障がい者相談	月～金	8 時 30 分～17 時	市役所内 福祉事務所⑩窓口	25-1111 / 内線 1153
母子・父子・寡婦相談	月～金	8 時 30 分～17 時	市役所内 福祉事務所⑦窓口	25-1111 / 内線 1182
			京築保健福祉環境事務所	23-2970
出張労働相談	5 月は 第 5 月曜	17 時～20 時 (受付 19 時まで)	行橋公民館	福岡県北九州労働者支援事務所 093-963-3945
※子育て女性就職相談 (予約制)	第 4 木曜	10 時～12 時	行橋市男女共同参画センター る～ぶる	子育て女性就職支援センター 093-533-6637
※心配ごと相談	月～金	13 時～16 時	ウイズゆくはし	行橋市社会福祉協議会 23-1111 (電話での相談は 受け付けていません)
弁護士相談 (予約制)	第 2 水曜	13 時～16 時 30 分		
行政相談	弁護士相談日 の翌日	13 時～16 時	弁護士相談は、「心配ごと相談」の後、 市内の方のみご利用いただけます。	
行政書士市民相談会 (遺言・相続・成年後見等)	第 4 水曜	10 時～16 時	市役所内	福岡県行政書士会 092-641-2501
認知症相談	月～金	9 時～17 時	行橋市高齢者自立支援センター (行橋市大字道場寺 1446-25)	26-2370
市税・国保税の 納付、納税相談等	第 2・4 木曜	夜間窓口 (20 時まで)	市役所 収納課⑩窓口	25-9699
			市役所 国保年金課⑩窓口	25-9722
年金出張相談 (予約制)	第 1 木曜	10 時～12 時、 13 時～15 時 30 分	行橋商工会議所	小倉南年金事務所 093-471-8873
困りごと相談	月～金 (祝日を除く)	9 時～17 時	ゆくはし生活相談センター (行橋市門樋町 3-7)	55-6665

参加しませんか? 「グリーンプロジェクト in ゆくはし」

行橋市研修センターの芝苗の植え付け作業の実施にあたり、参加いただける方を募集します。参加は無料です。当日は、動きやすく汚れてもよい服装や靴でお越しく下さい。たくさんの方のご参加お待ちしております!

- ◇日時 6 月 4 日 (日)
9 時 15 分～11 時頃
(8 時 30 分から受付) ※雨天決行
- ◇場所 行橋市研修センター
- ◇持参品 ミニスコップ、軍手、飲料水等
(雨天時には雨具)

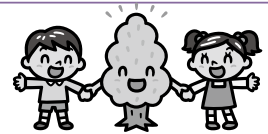

【問合せ】行橋市商工会議所青年部 TEL 25-2121

次号 (6 月 1 日号) の発行日は 6 月 1 日 (木) です。

※相談日については、いずれも祝・休日を除きます。