

市報

ゆくほし

2022



9月1日号

NO. 1361

コロナ禍のその先へ、 大きくジャンプ!



行橋から羽ばたけ!
若きスポーツ選手たち

今元中学校 バスケットボール部



この夏、各種スポーツ大会が開催され、好成績を収めた行橋の子どもたちがいます。その中で、表敬訪問に来られた皆さんを紹介します。



★^{とうい}松下道一さん【築上西高校 2年：行橋市出身】
第77回国民体育大会ビーチバレーボール競技
福岡県代表予選会（男子）優勝



第1回福岡県硬式空手道選手権大会
★田口翔さん【行橋中学校 3年】（型 中学生の部）優勝
★田口陽菜さん【行橋北小学校 6年】
（型 小学6年生の部）優勝



★^{しゅんや}有門隼哉さん【長峽中学校 3年】
第65回福岡県中学校剣道大会
（男子 個人戦）第3位



★^{かい}田淵權さん【今元中学校 3年】
第43回福岡県中学校バドミントン大会
（男子 シングルス）第3位



★^{いくま}田村夷久磨さん【中京中学校 1年】
福岡県中学校陸上競技大会
（中学 1年男子 1500m）優勝
★^{あすき}犬塚萌衣さん【中京中学校 3年】
全日本中学校通信陸上競技大会福岡県大会
（中学共通女子 1500m）第3位



マイナビ JapanCup Yokosuka
全員、市内 BMX スクールに所属
★^{こあ}古賀心愛さん【行橋北小 4年】（ガールズロー）優勝
★^{やまと}戸高大翔さん【北九州市】（ボーイズ U-9）優勝
★^{とうま}山下桃磨さん【北九州市】（ボーイズ U-9）第4位
★^{あすき}戸高杏彩さん【北九州市】（ガールズハイ）優勝
★^{ちあき}戸高千翠さん【北九州市】（ガールズハイ）第3位



第18回 スポーツフェスタ in ゆくはし



◆開催期日◆ 10月2日 日

参加者
募集

◆競技スポーツの部◆

- ◇種目：グリーンソフトボール
- ◇会場：新田原グラウンド
- ◇参加料：無料
- ◇チーム編成：市内の小学生男女、こども会単位、または混成チームの選手15名以内。競技する選手は11名で行う。
- ※選手15名は男女合わせた人員でも可。
選手不足時は、母親4人以内も可。
- ◇試合方法：予選セミリーグ方式、決勝トーナメント方式（5回戦）または30分ゲーム
- ◇お申込み期限：9月16日（金）
- ◇お問合せ：行橋市ソフトボール連盟 事務局
麻生英彦（☎090-6639-8177）

◆ニュースポーツの部◆

- ◇種目：体力測定、ファミリーバドミントン、卓球バレー
- ◇会場：行橋南小学校体育館（受付9時30分～）
- ◇参加料：無料
- ◇参加対象者：市内在住・在勤の方
- ◇お申込み期限：9月22日（木）
- ※チーム競技ですが、個人（1人）でもご参加いただけます。
お気軽にお申込みください。



卓球バレーの様子

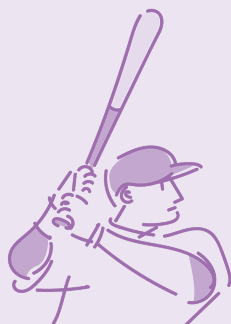

◆お申込み・お問合せ◆

スポーツ振興課 スポーツ推進係
☎25-1111 内線1335 FAX:24-3441

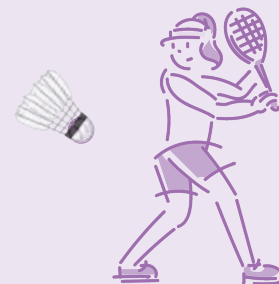

令和4年度 体育優良者の表彰について

令和4年度の体育優良者を「第18回スポーツフェスタ in ゆくはし」で表彰しますので、次の表彰基準に該当する方は9月16日（金）までにスポーツ推進係にお申し出ください。

なお、小・中学校・高等学校については、学校を通じて所定の功績調書を提出していただくことになっています。

また、中体連・高体連主催の大会以外は直接スポーツ推進係に申し出てください。
※功績とお名前はスポーツフェスタ in ゆくはし開催後に市報へ掲載いたしますのでご了承ください。

◆推薦基準

下記のいずれかに該当する個人並びに団体を表彰する。ただし、市内、地区、県大会等を勝ち上がっていった大会を対象とする。

- ①全県的な大会において、優勝した個人並びに団体。
- ②全九州的な大会において、2位以内に入賞した個人並びに団体。
- ③全国的な大会において、3位以内に入賞した個人並びに団体。
- ④次の全国大会に出場した個人並びに団体。
 - ・日本選手権（競技別）・国民体育大会
 - ・全国高等学校総合体育大会（インターハイ）
 - ・全国中学校選抜体育大会（競技別）

◆対象期間

令和4年8月31日を基準として、以前1年間とする。

◆資格

個人競技の場合、行橋市内に在住するもの。団体競技の場合、行橋市内にスポーツ活動籍のある団体であること。

9月10日～16日は自殺予防週間です ～こころの不調をみのがさないで～

うつ病は誰がいつなってもおかしくない身近な病気で、進行すると自殺にいたる場合があります。本人が一人で抱え込み、誰にも相談できずにいるケースもあり、周囲の人の「気づき」が重要なカギとなります。いつもの様子と違うと感じたら、「心配だから、一緒に考えよう」という姿勢で話しかけてみましょう。

自殺予防週間(9月10日～16日)

9月10日は世界自殺予防デーです。2003年に世界保健機関(WHO)と国際自殺予防学会が共同で世界自殺防止会議を開催し、その初日に制定されました。日本では平成19年度から、毎年9月10日からの1週間を「自殺予防週間」とし、「生きる支援」を展開することを目指しています。

✓ Check

うつ病のサイン

- 気分が落ち込む、もの悲しい
- 何事も興味が持てない、何をしてもおっくう
- イライラして落ち着きがない、不安
- 寝つきが悪い、夜中や早朝に目覚める
- 頭重感、頭痛、めまい、微熱、吐き気、下痢や便秘が続く
- 食欲がない、食べてもおいしくない、食欲が急に増えた、急な体重の増減がある
- 朝から疲れている、疲労感がぬけない
- 口数が減る、「自分はダメな人間だ」などと否定的な発言が増える
- 趣味などに興味を示さなくなった

10日～2週間以上続く場合は要注意。専門機関の受診をおすすめします。

〈参考〉厚生労働省こころの耳：働く人のメンタルヘルス・ポータルサイト

9月は健康増進月間です ～お手軽メタボ予防～

健康増進月間は、生活習慣病の特性や運動・食事・禁煙など生活習慣の改善の重要性について、一人ひとりの理解を深め、その健康づくりを実践促進するものです。その中でも、便利で楽しい、中食なかしょくをご紹介します。

中食(なかしょく)：惣菜や弁当などを買い、家で食べること

調理や片づけの手間が軽減し、便利な上にバリエーション豊かな食事を楽しむことができます。しかし、食生活が偏らないように、おかずの組み合わせを意識して、お惣菜や弁当を選ぶ必要があります。

なかしょく
**中食を上手に使うって、
主食・主菜・副菜を
揃えよう**



中食で
バランスを
プラス

★主食：ご飯・麺類・パンなど

★主菜：肉・魚・卵・大豆製品など

★副菜：野菜・海藻・きのこなど

// 頑張らず、健康的な食事を心がけましょう //

特定健診・がん検診 実施中です

今年度の集団健(検)診の日程が残りわずかです。定員に限りがありますので、早めにお申込みください。特定健診や一部がん検診は医療機関による個別健診も実施しています。健診の詳細内容・料金などは、市公式ホームページに掲載しています。



- ◆**国保セット健診**：行橋市国民健康保険に加入している40～74歳の方のみ受診できます。特定健診とがん検診を同日に受診可能です。がん検診のみは受けられません。
- ◆**がん検診**：行橋市民で対象年齢の方であればどなたでも受診可能です。

【国保セット健診】

	日程	申込締切
10月	24日(月)	9/21(水)
	26日(水)	

《会場》いずれもウィズゆくはし

【がん検診】※11月6日、16日は女性限定の日です。

	日程	申込締切
11月	※6日(日) 午後も実施	10/3(月) 午後のみ
	11日(金)	10/5(水)
	※16日(水)	10/11(火)
	25日(金)	10/20(木)

受付時間：9時～11時30分(6日は13時～15時も実施) 締切を過ぎた健診でもご案内できる日程があります。健康づくり推進係までお問い合わせください。電話や窓口のほかに、インターネットからも予約できます。気軽にお申込みください。





介護保険課からのお知らせ ☎ 25-1111 (内線 1174)

脳がいいきき若返り! 「脳健康楽習室」 学習者&サポーター募集!!

★ 学習者募集 ★

- ◆内容 読み書き、簡単な計算の学習を行います。
- ◆対象者 65歳以上の市民の方で、毎週1回教室への参加と毎日10分程度の自宅学習が可能な方。
- ◆学習期間
10月12日(水)～令和5年2月1日(水)
- ◆学習日時 毎週水曜日 1回30分程度
◇1グループ:9時30分～10時
◇2グループ:10時15分～10時45分
※申込時に希望のグループをお伝えください。
- ◆学習会場 地域ケア複合センター(金屋599-1)
- ◆参加費 720円(3カ月分の教材費)
※参加費については、10月12日に徴収します。
- ◆募集人数 20人(1グループ10人)
- ◆申込期間 9月1日(木)～30日(金)※先着順
- ◆申込方法 介護保険課へ電話でお申込みください。
※住所・氏名・年齢・電話番号・希望のグループをお伝えください。

★ 学習サポーター募集 ★

- 行橋市介護予防事業「脳健康楽習室」の学習を手伝ってくださるボランティアスタッフとして、「学習サポーター」を募集します。
- ◆活動内容 学習者への助言等学習のサポート
 - ◆対象者
おおむね65歳までの方で、高齢者の心身の健康増進の支援に関心がある方(市内・市外在住問いません)
※ただしサポーター研修に参加可能な方。
◇サポーター研修:10月5日(水)
9時15分～12時(地域ケア複合センター)
 - ◆募集人数 5人程度
 - ◆活動期間 毎週水曜9時～12時頃まで
10月12日(水)～令和5年2月1日(水)
 - ◆活動場所 地域ケア複合センター(金屋599-1)
 - ◆申込期間 9月1日(木)～30日(金)※先着順
 - ◆申込方法 介護保険課へ電話でお申込みください。
※住所・氏名・年齢・電話番号をお伝えください。

敬老祝金の贈呈について ～長寿のお祝いとして敬老祝金を贈呈します～



- ◆贈呈対象者◆
令和4年9月1日時点で住民基本台帳に登録され、行橋市に引き続き1年以上居住し、かつ令和4年4月2日～令和5年4月1日に、下表の年齢に該当する方。

贈呈対象者年齢 (令和4年度対象者生年月日)	贈呈金額	贈呈方法 / 贈呈日
満88歳 (昭和9年4月2日～昭和10年4月1日)	1万円	9月15日(木) に 登録口座へお振込み ※金融機関の都合により多少の遅れが生じる可能性があります。また、口座登録ができなかった方については、9月21日以降、順次ご連絡いたします。
満99歳 (大正12年4月2日～大正13年4月1日)	1万円	
満101歳以上 (大正11年4月1日以前)	1万円	
満100歳 (大正11年4月2日～大正12年4月1日)	2万円	訪問して贈呈(予定)。 対象の方には、別途ご連絡いたします。

オレンジフェスタ in ゆくはし ～認知症「みる」「知る」「支える」～

認知症について、子どもから高齢者まで幅広い世代のより多くの方に知っていただくために、認知症普及啓発イベント「オレンジフェスタ」を開催します。子どもから高齢者まで、どなたでも楽しめるよう企画しています。ぜひお越しください！

- ◆日時：令和4年9月16日（金）10時～15時
- ◆場所：リブリオ行橋

※コロナウイルス感染状況により、内容が変更となる場合もあります。

1階けやきホール内

- ◆10時30分～12時10分
映画「ぼけますからよろしくお願いします」上映
※先着100名様限定
- ◆13時～14時30分
お役立ち！介護関連グッズの展示会
(徘徊対策グッズ、服薬管理グッズ等)

1階けやきホール外

- ◆10時～14時30分
もの忘れ自己チェック（タッチパネル式検査）、
脳のパフォーマンスチェック、認知症啓発コーナ
ー、認知症や介護に関する相談コーナー
★会場に足を運んでいただいた方に、除菌グッズ
をプレゼントいたします。数に限りがあります
のでご了承ください。



リブリオ行橋企画コーナー

9月1日（木）～9月30日（金）
1階ホールにて、認知症関連の
おすすめ図書コーナーや認知症
に関するパンフレット類の展示
等、認知症について学べる企画
をおこなっております。ぜひ、
期間中にリブリオ行橋まで足を
運んでみてください！

「認知症」という言葉を聞いて、とま
どいや不安を感じる方もいるのでは
ないでしょうか？まずは、正しく理
解することから始めてみましょう。



- ◆お問合せ
介護保険課 ☎ 25-1111（内線1175）
- ◆企画・実行委員
福岡県認知症医療センター（行橋記念病院）、
行橋市認知症地域支援推進員

子育てサポート

子育て支援係からのお知らせ（内線：1183）

★市民の方が対象 ★要予約（相談日の1週間前まで）

お子さんが寝返りをしない、一人歩き
をしない、言葉が遅い、落ち着きがない
などの悩みがある方、ご相談ください。

発達相談

【日時】9月7日（水）、14日（水）、
21日（水）※1日5組（1組約60分）
【時間】9時、10時、11時、14時、15時

Baby相談

【日時】10月18日（火）
※定員4組（1組約30分）
【時間】8時50分、9時30分、10時
10分、10時50分

..... 共通事項

【対象】未就学のお子さんとその保護者
【場所】ウィズゆくはし

※感染症対策のため、2歳以上のお子
さんのマスクの着用をお願いします。

もぐもぐ教室（離乳食教室）

【日時】9月9日（金）10時～11時
9時45分より受付

【定員】8組※定員になり次第締切

【対象】離乳食を学びたい方

【持参】母子健康手帳、筆記用具、
マスク着用

【場所】ウィズゆくはし2階栄養指導室
※VTRを視聴しながらの講座と簡
単な体験をしていただきます。

※お子様と一緒に参加される方は、
すり潰しなどの体験がありますの
で、抱っこ紐等をお持ちください。
託児はありません。

ハグルーム（母乳相談）

【日時】9月7日（水）、9月21
日（水）、10月5日（水）

※1日4組（1組約40分）

【時間】13時20分、14時、14時
40分、15時20分、（9月21日は
9時、9時40分、10時20分、11時）

【対象】赤ちゃんと保護者

【持参】バスタオル2枚、フェイス
タオル2枚、母子手帳、マスク着用

【場所】ウィズゆくはし2階
※予約制になっていますので、
お早目に連絡ください。



※新型コロナウイルス感染症の状況により、事業を中止する
場合があります。詳細はホームページ等でご確認ください。



文化人 末松謙澄を訪ねるバスハイク



幕末の行橋が生んだ文化人・末松謙澄は、『源氏物語』を世界で初めて英訳出版するなど、数々の偉業を成し遂げた人物として広く知られています。

末松謙澄が育った稗田地区の水哉園などの関連史跡や、水哉園で塾長を務めた守田蓑洲の旧居をめぐり、郷土が生んだ偉人に思いをはせてみませんか？

- ◆日時：10月16日（日） 9時～15時30分頃
- ◆場所：行橋市内
- ◆定員：20名（申込多数の場合は抽選）
- ◆参加費：1,000円（弁当付き・保険料込）

※お茶は各自でご準備ください。

- ◆案内：ゆくはし屋根のない博物館市民学芸員の会
- ◆お申込み：9月15日（木）必着

★バスハイクコース★ マイクロバスで巡ります。

《集合9時：コスメイト行橋1階ロビー》→守田蓑洲旧居→松山神社・沓尾石丁場跡（石の博物館）→（昼食）→末松謙澄生誕地→末松家墓地→水哉園など→コスメイト行橋《解散》

◆お問合せ・お申込み

文化人 末松謙澄を考える会事務局
 （コスメイト行橋2階 行橋市歴史資料館）
 住所・氏名・年齢・性別・電話番号を明記（グループの場合は全員分）の上、ハガキ、FAXもしくは歴史資料館窓口にて受け付けます。
 電話/FAX：25-3133

- ※人数・天候等により変更する場合があります。
- ※マスク着用等、コロナウイルス感染症予防をお願いします。
- ※歩きやすい服装・靴でお願いします。

守田蓑洲旧居のインスタグラムでは、季節感あふれる写真をたくさん見ることができます！



Check ♡



彼が明治三十一年に第三次伊藤内閣の通信大臣就任の折、稗田村の鶴崎茂村長に宛てた手紙がある。

豊前国京都郡稗田村 鶴崎茂殿
 謹啓、春気相催候處、各位愈御清祥ト致香賀候、陳は、謙澄儀今回乏ヲ國務大臣ノ末ニ承ケ候處、各位我郷ノ光栄トシテ祝意御表可被下趣御申越、過当之詞章、敢テ當ル所ニ無御座候得共、同郷之各

行橋市前田に「末松謙澄生誕之地」碑がある。昭和五十五年（一九八〇）建立。碑面は、評論家江藤淳の揮毫した字だ。謙澄は豊前国前田村の大庄屋・末松七右衛門の四男として安政二年（一八五五）に生まれた。郷土の私塾・水哉園をでて明治四年（一八七二）に上京。東京日日新聞に入社、文才を發揮。伊藤博文に認められて官界入り。活躍めざましく駐英公使館書記見習として渡英、ケンブリッジ大に入学、明治十五年に『源氏物語』を英訳出版した。帰国後、内務・文部省に勤め、博文の長女（生子）と結婚。謙澄は生涯、新聞記者、翻訳家、外交官、官僚、政治家、歴史家として八面六臂のマルチ人間として活躍した。



続 謙澄を巡る人々

その2

題字 棚田看山

稗田村村長 鶴崎茂への大臣の手紙

位謙澄ノ為メ、此之御催有之候段、奉謝候、然は薄識之身ニ候得共国家ノ為メ夙夜励精、各位之清望ニ負力サランコトヲ期可申候、粗酒進呈ノ印迄、為替券壹葉（参拾圓）封入候間、御受納被下度候

頓首 二月十七日 末松謙澄
 稗田村有志 村長 鶴崎茂 外
 諸君 御中

大臣になった報告と日夜、国家のために励む覚悟を村民に伝えて欲しい旨の手紙である。昔の人は、こうした手紙や葉書などで近況を家族や地域の人に伝えていたようだ。二三年前の「大臣の手紙」は、当時の村民に多くの喜びと期待を抱かせたであろう、往時が偲ばれる。

ところで、いま、下稗田にある鶴崎茂村長の墓には「何人も見る権利あり今日の月」の名吟を残す日本法曹界重鎮といわれた「法学博士花井卓蔵書」と今上天皇「浩宮」命名者である漢文学者の「東京帝国大学教授文学博士宇野哲人撰書」両氏の名が刻まれてある。郷土には、歴史の夢ふくらむ遺産が眠っているものだ。

文化人 末松謙澄を考える会
 光畑 浩治

情報公開条例および個人情報保護条例の運用状況

行橋市情報公開条例第 22 条および行橋市個人情報保護条例第 28 条の規定により、令和 3 年度の運用状況を次のとおり公表します。

◇お問合せ◇
総務課（内線 1431）

◆情報公開条例の運用状況

◇公開請求等

	情報の公開				
	請求件数	公開 決定件数	部分公開 決定件数	請求に係る 情報の不存在	非公開
市長	21	9	7	3	2
消防長	5	1	2	1	1
教育委員会	2	1	0	0	1
選挙管理委員会	1	1	0	0	0
議会	2	2	0	0	0
合計	31	14	9	4	4

※この表に掲げる以外の実施機関（公平委員会、監査委員、農業委員会および固定資産評価審査委員会）においては、請求はありませんでした。

※市長には、公営企業管理者を含みます。

◇情報提供等（市役所東棟 3 階情報コーナーにおけるもの）

常時公開している資料のうち、「予算書」、「入札結果表」、「人口統計データ」等の複写は **635 枚**あり、その他同コーナーにて多くの閲覧がありました。

◆個人情報保護条例の運用状況

◇開示請求等

	情報の開示			
	請求件数	開示 決定件数	部分開示 決定件数	非開示 決定件数
市長	11	2	8	1
消防長	3	3	0	0
教育委員会	1	1	0	0
合計	15	6	8	1

※この表に掲げる以外の実施機関（公営企業管理者、選挙管理委員会、公平委員会、監査委員、農業委員会、固定資産評価審査委員会および議会）においては、請求はありませんでした。

◇簡易開示による請求

行橋市個人情報保護条例第 23 条第 1 項の規定に基づく「実施機関が定める簡易な方法による個人情報の開示請求」（行橋市職員採用試験に関する口頭による簡易開示請求）の件数は、**11 件**でした。

許可のない屋外広告物は違反です！

何気なく見かける街の中の広告物。実は規制があることをご存知ですか？屋外に広告物を掲出するときは、福岡県屋外広告物条例により、一部を除き、市の許可が必要です。

⚠ 罰則が適用されることがあります ⚠

電柱・街路樹・信号機・ガードレール・橋りょうなどに「はり紙」や「立看板」などの広告物を設置することは禁止されています！



市内全域の違反広告物を撤去します 9月5日（月）～9月9日（金）

※除去した広告物は9月30日（金）まで都市政策課において保管し、引取りのない場合には処分します。違反広告物に心当たりの方は、早急に撤去してください。

暮らしに役立つ屋外広告物ですが、無秩序に掲出すると街の景観が損なわれるだけでなく、視界をさえぎるなど、危険を招くこともあります。快適で安全な街にするため、ご理解ご協力をお願いいたします。

◇お問合せ 都市政策課（内線 1312）

消費税のインボイス制度 登録申請受付中！

適格請求書（インボイス）とは

売手が買手に対して、正確な適用税率や消費税額等を伝えるものです。具体的には、現行の「区分記載請求書」に「登録番号」、「適用税率」および「消費税額等」の記載が追加された書類やデータをいいます。

！注意！
インボイス制度は、
免税事業者の方にも
影響することが
あります。

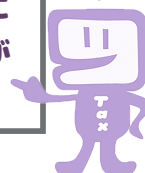

インボイス制度とは

【売手側】売手である登録事業者は、買手である取引相手（課税事業者）から求められたときは、インボイスを交付しなければなりません（また、交付したインボイスの写しを保存しておく必要があります）。

【買手側】買手は仕入税額控除の適用を受けるために、原則として、取引相手（売手）である登録事業者から交付を受けたインボイス（※）の保存等が必要となります。

（※）買手は、自らが作成した仕入明細書等のうち、一定の事項（インボイスに記載が必要な事項）が記載され取引相手の確認を受けたものを保存することで、仕入税額控除の適用を受けることもできます。

インボイス制度開始：令和5年10月1日

インボイス制度が開始される令和5年10月1日からインボイス発行事業者となるには、令和5年3月31日までに登録申請が必要です。

※ 登録申請手続は、e-Tax をご利用ください。

参加
無料

消費税インボイス制度説明会を開催します！

※事前予約制

令和5年10月1日から、消費税の仕入税額控除の方式としてインボイス制度が始まります。開始に伴い、行橋税務署では、次の説明会を開催しています。ご希望の説明会を選択いただきご参加ください！

- ①【導入編】：消費税のしくみから知りたい方を対象とした説明会
- ②【概要編】：インボイス制度全般について知りたい方を対象とした説明会

消費税 インボイス制度説明会

お申込み・お問合せ

行橋税務署 法人課税部門
（担当：白尾、益田、太田）
☎ 23-0559

◆開催日程

9月27日(火)、10月27日(木)、11月28日(月)、12月14日(水)

説明会の日程は随時更新しております。

最新版は福岡国税局ホームページ「消費税インボイス制度説明会」をご覧ください。

消費税込ボイス
制度説明会 HP



◆各回共通事項

◇開催内容・時間

午前の部：10時～11時

午後の部：13時30分～14時30分

【導入編】と【概要編】を午前の部と午後の部の
入れ替わり開催しております。

◇定員：20名

◇場所：行橋税務署 別館会議室（門樋町1-1）

※電話による事前予約制となっております。

※定員に達した場合は、ご参加いただけません。

※新型コロナウイルス感染症等の感染拡大状況またはその他の事情により、中止となる場合があります。中止となる場合は事前予約時に登録された連絡先へ電話連絡いたします。



行橋市公式
ホームページ



行橋市公式
LINE



行橋市公式
Instagram



多言語対応
生活住環境アプリ
(ios 対応)



多言語対応
生活住環境アプリ
(android 対応)

行橋に関する情報を
掲載しています。
ぜひ登録を!

■ 成年後見制度地域巡回相談会

成年後見制度は、認知症や知的障がい、精神障がい等により物事を判断する能力が十分でない人が、契約行為や財産管理などで不利益が生じないように本人を保護し、意思決定を支援する制度です。

認知症の親の財産管理や福祉サービスの契約、障がいのある子どもの将来など、お気軽にご相談ください。センターの相談員が、相談をお受けします。

日 9月12日(月) 13時30分～16時30分 ※事前申込制で、相談時間は一人1時間以内です。

所 稗田公民館

申 行橋・京都成年後見センター
“おれんじ” ☎26-8910

■ 職場のハラスメント集中相談会

福岡県労働者支援事務所では、電話と面談による職場のハラスメント(パワハラ、セクハラ、マタハラ等)集中相談会を実施します。

相談は無料、秘密厳守、労働者・使用者どちらからもご相談をお受けします。また、相談内容により弁護士相談も連携して行います。

日 9月27日(火)・28日(水)
9時～20時(19時30分まで受付)

所 福岡県北九州労働者支援事務所
(北九州市小倉北区浅野3-8-1)

☎093-967-3945

※福岡・筑豊・筑後の各労働者支援事務所も同時開催します。

■ 全国一斉：司法書士による 手続支援のための養育費相談会

福岡県青年司法書士協議会は全国青年司法書士協議会と共催で、養育費に関する電話相談会を開催します。予約不要です。養育費でお悩みの方は、ぜひご相談ください。

日 9月25日(日) 10時～16時

☎0120-567-301 ※25日のみの
相談会専用番号

料 相談無料、秘密厳守

問 福岡県青年司法書士協議会

☎092-324-0162 (村上良太さん)

■ 無料調停相談会

日 9月10日(土) 10時～13時

所 行橋商工会議所

金銭問題、離婚・養育費、交通事故、家庭問題、土地・家屋問題、その他一切の調停問題について、裁判所の調停委員が相談に応じます。予約不要(直接お越しください)

相談料は無料で、相談事項は秘密厳守します。なお、コロナ感染増加等で中止となる場合があります。

問 行橋調停協会 ☎22-8355

催し

■ シルバー手芸教室(布ぞうり編)

布ぞうりは素足で履いても、べたつかず爽やかで気持ちがいい! 足指を使って履くため、足の筋肉をしっかり使って歩く習慣がつかます。自分の好きな模様で、布ぞうりを一緒に作りませんか?

日 9月21日(水)、28日(水)、
10月5日(水) 13時30分～16時

所 行橋市老人いこいの家(道場寺)

対 市内在住の概ね60歳以上の方

定 10名 ※先着順 料 無料

【持参品】材料(着なくなった浴衣や綿シャツ等)、飲み物 ※材料がない方は別途、ご相談ください。

申 9月14日(水)までにシルバー人材センター(☎26-3355)へ

■ 第44回西日本陶磁器フェスタ

国内各産地の窯元による展示即売会。工芸品や雑貨の販売、各種体験やロールケーキイベントなどもあり。



日 9月15日(木)～19日(月・祝)
10時～17時

所 西日本総合展示場新館

料 前売券400円、当日券600円、高校生以下は無料。前売券はローソンチケットなどで発売中。入場は前売券購入者優先。当日券購入者は11時から順次入場。

問 北九州観光コンベンション協会

☎093-511-6800

スポーツ募集

■ 第78回行橋市ふれあい グラウンド・ゴルフ秋季大会

日 10月6日(木) 8時45分～
(受付:8時15分～40分)

所 中山グラウンド

対 市内在住の18歳以上の社会人または京築支部会員

料 行橋会員無料
(椎田・みやこ町会員200円)
※筆記用具は各自持参。クラブ・ボール・マーカー・スコアカード等を持たない場合は協会で準備します。

申 9月30日(金)17時までに行橋市体育協会(☎25-8222)へ

■ 第51回行橋市長杯争奪 ソフトテニス大会

日 10月9日(日) 所 行橋市庭球場

内 ①一般男子 ②一般女子

③シニアA級(45歳以上)

④シニアB級(45歳以上)

⑤初心者(5年以内)

※年齢は大会日を基準

対 市内在住・在勤または市内クラブに所属する18歳以上の方 料 無料

申 所定の申込書を9月26日(月)17時までに行橋市体育協会(☎25-8222)へ

市民の伝言板

健康ラインダンス

シニア向けラインダンスを覚えて、'70～'80青春ポップスで健康になろう!

日 9月11日(日) 14時～16時

所 行橋公民館 料 無料

内 14時～練習

15時～音楽に合わせて楽しめます
※マスクまたはフェイスシールドの着用をお願いします。

問 行橋ダンス愛好会 勤先明さん

☎090-2712-2114

福岡県新型コロナウイルス感染症 一般相談窓口(24時間対応)

TEL 092-643-3288

FAX 092-643-3697

新型コロナウイルス感染症に関する一般的な相談に対応しています。

Information Box 日 = 日時・期日 所 = 場所 対 = 対象・参加資格 定 = 定員 料 = 料金 申 = 申込み 内 = 内容 問 = 問合せ
 ☎ = 電話番号 (市外局番の記載がない場合は 0930) F = ファクス H = ホームページ E = Eメール

重度障がい者医療証をお持ちの方へ

10月1日から有効の重度障がい者医療証を、9月末に送付します。更新に関する手続きは不要です。10月になってもお手元に届かない場合は、お問合せください。
 問障がい者支援室 ☎内線 1151

第2回危険物取扱者試験

試験および受験準備講習会のお問合せは、行橋市防災協会(消防本部危険物係 ☎25-5061)へ

◎試験

【試験区分・日程等】

① 甲種、乙種 1・2・3・5・6 類、丙種(乙種第4類除く)

日 10月30日(日) 10時～

所 福岡女学院大学、福岡県立大学

◎乙種第4類

日 11月3日(木・祝) 10時～

所 福岡女学院大学、久留米大学御井学舎、福岡県立大学

※①②ともに受験申請者が多数の場合、10時開始と14時開始に分けて実施することがあります。なお、開始時間の選択はできません。

【申込期間：①②共通】

書面申請：9月5日(月)まで

電子申請：9月2日(金)まで

【申込先：①②共通】

(一財) 消防試験研究センター

※受験願書等は防災協会配布

※試験の詳細は、消防試験研究センターホームページをご覧ください。

◎受験準備講習会

日 9月25日(日) 9時～17時

所 消防本部 定 20名程度

内 区分：乙種第4類(丙種を受験される方にも参考となる内容です)

料 受講料 2,000円(会員・学生 1,500円)、テキスト代各 1,400円(法令編・実務編)、例題集 1,700円(乙種4類) ※テキストは「法令編」「実務編」の2冊が必要です。

申 防災協会への事前の申込が必要です。申込用紙は、防災協会配布しています。

募集

職業訓練生

◎ガス溶接技能講習

日 10月13日(木)～14日(金)

定 20人 料 受講料 7,330円、テキスト代 880円

◎高所作業車運転技能講習

日 10月3日(月)～5日(水)

定 10人 料 受講料 35,800円または 37,830円、テキスト代 2,090円

◎研削砥石取り扱い作業特別教育

日 10月6日(木)～7日(金)

定 20人 料 受講料 7,330円、テキスト代 1,320円

◎職長教育/職長・安全衛生責任者教育

日 9月26日(月)～27日(火)

定 20人 料 受講料 10,470円または 11,510円、テキスト代 880円または 1,650円

◎エクセル基礎

日 9月21日(水)～10月5日(水)月・水・金曜開講(計6回)

定 20人 料 受講料 8,370円、テキスト代 2,640円

※申込は講座開始の2週間前までをお願いします。先着順。

申 豊前地域職業訓練センター(豊前市八屋 1926) ☎0979-82-1511

京都医師会看護高等専修学校 准看護学生

令和5年度准看護学生の募集を11月21日(月)から開始します。

【試験日】12月11日(日)

対 中学校卒業(見込)以上の方

申 12月3日(土)必着で京都医師会看護高等専修学校へ願書等を提出。※願書はホームページよりダウンロード、同校で配布の他、郵送でも請求することができます。郵送の場合は、140円切手を貼った宛先明記の返信用封筒(角形2号)を同封して、請求してください。

〒824-0002 東大橋 2-9-2 京都医師会看護高等専修学校 ☎22-1804



ベビーマッサージ教室

ママの温かい手で優しくマッサージをして、赤ちゃんもママもリラックス。赤ちゃんとの触れ合い時間を一緒に楽しみましょう。

日 9月14日(水) 10時～11時

所 行橋市中央公民館

対 生後2ヶ月から1歳くらいまでの赤ちゃん和妈妈

定 6組 料 200円

※バスタオル持参

申 ゆくはしファミリーサポートセン

ター結 結 ☎31-0798



県営住宅入居者

9月13日(火)まで、県住宅供給公社県営住宅管理部管理課、公社管理事務所(福岡・北九州・筑後・筑豊)、公社管理事務所行橋出張所、県営住宅課、京築県民情報コーナー、各市(区)役所および町役場などで募集案内を配布しています。

対象団地、戸数等詳細については募集案内をご覧ください。

問 県住宅供給公社 県営住宅管理部管理課 ☎092-781-8029

相談

司法書士による無料法律相談会

相続や会社設立、借金、悪質商法などの問題、成年後見など、身近な法律トラブルについて Web システム(遠隔)で無料法律相談に応じます。秘密は固く守られます。どうぞお気軽にお越しください。

なお、諸事情により相談会の中止や会場が変更となる場合がありますので、あらかじめご了承ください。

日 9月17日(土) 10時～13時

所 築上町コミュニティセンター(ソピア) 定 6組 ※事前予約制、先着順

申 福岡県司法書士会筑豊相談センター ☎0947-44-2530

【予約受付】9月1日(木)～(土日を除く) 10時～16時

Information Box 日 = 日時・期日 所 = 場所 対 = 対象・参加資格 定 = 定員 料 = 料金 申 = 申込み 内 = 内容 問 = 問合せ
☎ = 電話番号 (市外局番の記載がない場合は 0930) F = ファクス H = ホームページ E = Eメール

行橋市ホームページ http://www.city.yukunashi.fukuoka.jp	
市役所	☎ 25-1111
ウィズゆくはし	☎ 23-1111
研修センター	☎ 25-3355
コスメイト行橋	☎ 25-2300
サンワークゆくはし	☎ 24-8811
市民体育館	☎ 24-4000
消費生活センター	☎ 23-0999
男女共同参画センター	☎ 26-2232
中央公民館	☎ 22-3911
中山グラウンド	☎ 24-5859
長井浜公園	☎ 28-9008
増田美術館	☎ 23-1824
行橋赤レンガ館	☎ 23-7724
リブリオ行橋	☎ 25-1911

お知らせ

農地の利用権設定申出の受付

農業委員会では、「利用権設定等促進事業」を推進しています。この事業は、①農地の貸借に「農地法」の許可が不要②貸借期間が満了すれば自動的に貸借関係が終了し、農地は貸主に返還。再契約も可能。③貸借期間満了後の離作料不要です。

契約期間は、始期：11月10日より年単位（最長10年）で双方の話し合いにて決定してください。

◇手続き
9月30日（金）までに農用地利用権設定申出書に双方（貸し手・借り手）で署名・押印し、農業委員会事務局に提出してください。

問 農業委員会事務局 ☎ 内線 1531

宝くじ助成により 公民館の備品を購入しました

（財）自治総合センターが実施する「一般コミュニティ助成事業」による助成金を活用し、仲津公民館の机・椅子を整備しました。誰もが扱いやすい備品を整備することで、より活発な地域活動が期待されます。※宝くじの収益金は、コミュニティ活動の助成やまちづくりに役立てられています。

問 生涯学習課 ☎ 内線 1336



令和4年就業構造基本調査

総務省と福岡県および行橋市は、令和4年10月1日現在の日本の就業・不就業の実態を明らかにする調査を実施します。

9月中旬から10月にかけて、県知事が任命した調査員が調査地区を訪問しますので、ご回答をお願いします。調査をお願いする世帯は、無作為に選ばれます。お聞きした内容を本調査以外に使用することはありません。ご協力をお願いします。

問 総合政策課 ☎ 内線 1423

行橋市競争入札参加資格審査 申請書（業者登録）の追加受付

申請を希望される方は、期日までに各種申請書類を契約検査課に提出してください。

※申請書等は、行橋市ホームページからダウンロードしてください。

※現在、登録がある方は、申請書提出の必要はありません。

①令和4～6年度 市内工事および測量、設計の追加受付

受付期間：9月1日～15日
登録期間：10月1日～令和7年7月31日

②令和2～4年度 物品・役務の追加受付

受付期間：9月1日～15日
登録期間：11月1日～令和5年5月31日

問 契約検査課 ☎ 内線 1381

交通災害共済の予約受付開始

交通災害共済への加入を希望する方は、受付期間内に手続きをお願いします。

共済期間は10月1日から1年間。掛金は1口500円（1人3口まで）。また、出資金は1世帯につき100円が必要です。

対 市内在住・在勤の方

申 9月1日（木）～30日（金）に市民相談室（内線1388、1389）へ
※区（自治会）を通して加入もできます。

福祉のしごと就職フェア2022 in 京築

日 9月10日（土）
13時～15時30分

所 ウィズゆくはし

内 就職面談会（10法人予定）、福祉関係資格・求職相談

対 社会福祉施設・事業所への就職希望者（資格・経験は不問）

問 福岡県社会福祉協議会 福祉人材センター ☎ 092-584-3310



福岡子育てマイスター 認定研修会

地域の子育てを応援したい高齢者の方（60歳以上）を対象に、子育て支援に関する研修会を開催します。

◇福岡会場：ふくふくプラザ（福岡市中央区荒戸）

日 10月4日（火）、6日（木）、7日（金）、13日（木）、20日（木）、26日（水）、31日（月）

◇北九州会場：八幡西生涯学習総合センター折尾分館（北九州市八幡西区南鷹見町）

日 11月10日（木）、11日（金）、17日（木）、18日（金）、22日（火）、24日（木）、25日（金）

申 電話、FAX、ホームページ

☎ 092-481-1312 F 092-623-5677

H 「福岡子育てマイスター」で検索

平成筑豊鉄道からのお知らせ 2022年9月23日ダイヤ改正

主な改正内容は次のとおりです。詳しい時刻は「へいちくネット」ホームページでお確かめください。

◇伊田線の朝時間帯の運行時刻を見直し、混雑緩和を図ります。

◇田川線の日中時間帯の上下各1本の運転をとりやめます。

◇伊田線の日中時間帯の運行時刻が変わります。

◇田川線の夜時間帯の行橋～犀川間上下各1本の運転をとりやめます。

問 平成筑豊鉄道(株) ☎ 0947-22-1000（受付時間：平日9時～17時30分）

H http://www.heichiku.net

次号は
9月15日に
発行します。

防災行政無線の放送内容は ☎ 0120-88-1984 および
☎ 0120-77-1984 (通話無料、携帯電話通話可能)
dボタン (KBC 1チャンネル)
で確認できます。



人の動き

令和4年
7月末現在
(住民基本台帳より)
人口 72,596人
男 35,009人
女 37,587人
世帯 33,752

【前月比】

人口 30増
世帯 70増

ゴミの動き

(7月分)

可燃ゴミ ● 1,733 t
不燃ゴミ ● 85 t
資源ゴミ ● 39 t
1人当たりのゴミ ● 25.04 kg

【前月比】

可燃ゴミ ● 2 t 増
不燃ゴミ ● 10 t 増
【前年同月比】
可燃ゴミ ● 115 t 減
不燃ゴミ ● 1 t 増



今月末の納期【9月】

- ◇国民年金保険料 8月分
 - ◇固定資産税 第3期
 - ◇国民健康保険税 第3期
- ～納付は便利な口座振替で～

油木ダム貯水量

(8/24 現在)

貯水率… 37.9%

現在貯水量
5,478,000t
総貯水量
14,450,000t



各種相談 (9/1 ~ 9/28)

9月

- 1日 年金出張相談 (予約制 ☎ 093-471-8873)
- 7日 補聴器相談 (市役所 202 会議室、13時~15時)
- 8日 行政相談 (社会福祉協議会 ☎ 23-1111)
- 9日 若者向け就労支援窓口 (企業立地課 内線 1223)
- 16日 若者向け就労支援窓口 (企業立地課 内線 1223)
- 20日 補聴器相談 (市役所 202 会議室、13時~15時)
- 22日 子育て女性就職相談 (予約制 ☎ 093-533-6637)
- 26日 出張労働相談 (予約制 ☎ 093-967-3945)
- 28日 交通事故相談 (2営業日前までに予約 ☎ 092-643-3168)
行政書士市民相談会 (市役所 301・302 会議室)

※各種相談は、新型コロナウイルス感染症の状況により中止となる場合があります。事前にお問合せください。

各種相談	相談日	相談時間	相談場所	予約・問合せ
児童・生徒相談	月~金	8時30分~17時	市役所内 児童・生徒相談センター	25-0119
女性相談	月~金	9時~16時	市役所内 女性相談電話	25-1124
高齢者の総合相談窓口	月~金	8時30分~17時	高齢者相談支援センター (市内6ヶ所)	25-1111/内線:1175
40歳からの個別就職相談	毎週火曜	10時~17時	ハローワーク行橋 2階	092-711-7760
若者向け就労支援窓口	第2・3・4金曜	10時~17時	市役所 企業立地課	北九州若者サポートステーション 093-512-1871
消費生活相談	月~金	9時~17時	行橋市広域消費生活センター (行橋市西宮市 2-1-39)	23-0999
障がい者相談	月~金	8時30分~17時	市役所内 福祉事務所⑩窓口 行橋市障がい者等基幹相談センター	25-1111/内線:1151 25-5534
母子・父子・寡婦相談	月~金	8時30分~17時	市役所内 福祉事務所⑪窓口 京築保健福祉環境事務所	25-1111/内線:1182 23-2970
出張労働相談	第4月曜	17時~20時 (受付19時まで)	行橋公民館	福岡県北九州労働者支援事務所 093-967-3945
行政書士市民相談会 (遺言・相続・成年後見等)	第4水曜	10時~16時	市役所内	市総務課 25-1111/内線:1431
子育て女性就職相談 (予約制)	第4木曜	10時~12時	行橋市男女共同参画センター る~ぶる	子育て女性就職支援センター 093-533-6637
心配ごと相談	月・水・金	13時~16時		
弁護士相談 (予約制)	第2水曜	13時~16時30分	ウイズゆくはし	行橋市社会福祉協議会 23-1111 (電話での相談は 受け付けていません)
行政相談	第2木曜	13時~16時		
市税・国保税の 納付、納税相談等	第2・4木曜	夜間窓口 (20時まで)	市役所 収納課⑫窓口	25-9699
後期高齢者医療 保険料の納付、相談			市役所 国保年金課⑨窓口	25-9722
年金出張相談 (予約制)	第1木曜	10時~12時、 13時~15時30分	行橋商工会議所	小倉南年金事務所 093-471-8873
困りごと相談	月~金 (祝日を除く)	9時~17時	ゆくはし生活相談センター (ウイズゆくはし)	55-6665
成年後見に関する相談	月~金 (祝日を除く)	9時~17時	行橋・京都成年後見センター おれんじ (ウイズゆくはし)	26-8910

消費生活センターニュース

通信販売で購入した商品の返品はできる？

「テレビ通販で見た健康器具を注文した。商品は届いたが、広告していたような効果が期待できないと思い、返品したいと伝えたところ、返品不可と言われた。」というような相談です。

通信販売は、訪問販売などとは異なり、クーリング・オフができず、消費者の都合で一方的に契約を解除することはできません。注文

する前に、返品対応についての表示をよく確認する必要があります。

トラブルを避けるためには、代金の前払いは避ける、返品特約を確認する、業者名、所在地、電話番号等の連絡先をチェックするなど行い、また万が一に備えて記録を残しておきましょう。

「困ったなと思ったら」

行橋市広域消費生活センター
(西宮市 2-1-39)

◆相談日 : 月~金 (祝日および12月29日~1月3日を除く)

◆相談時間 : 9時~17時

◆電話番号 : 23-0999

休館日・イベントに関して変更がある場合はリブリオ行橋ホームページでお知らせします。

リブリオ行橋

(行橋市図書館)

からのお知らせ

9/6(火)~9/13(火)蔵書点検のため休館

行橋市図書館の蔵書を一齐に点検するため、特別に休館します。
蔵書点検期間は、行橋市図書館、ゆっくん、貸室(ホール・スタジオ)、託児、プレイルームなどすべてのサービスを停止します。
お電話によるお問い合わせにも対応できません。何卒ご容赦願います。
返却期限日や予約本の取置期限日は休館日を選べて設定されますので、ぜひ活用ください。

安川電機様
ご寄贈図書

安川電機様が今年度も引き続きご寄贈くださいました。
ありがとうございます!

リブリオ行橋4階に[安川電機様ご寄贈図書]コーナーを常設しておりますので、ぜひ活用ください。

上映会のご案内

当日、直接会場にお越しただけで鑑賞できます。
感染症対策をしてお楽しみください。

リブリオシネマ ※申込不要
(毎月第3金曜日開催)

『ドクター・ドリトル』

〈日時〉 9/16(金) 14:00から (本編約101分)
〈出演〉 ロバート・ダウニーJr.
〈会場〉 リブリオ行橋3階 スタジオA
〈定員〉 先着20名

入場無料

こどもえいがかい ※申込不要
(毎月第4土曜日開催)

『クボ 二本の弦の秘密』

〈日時〉 9/24(土) 14:00から (本編約103分)
古き日本を舞台に贈る、
圧巻のストップモーション絵巻
〈会場〉 リブリオ行橋3階 スタジオA
〈定員〉 先着20名

入場無料

9月のカレンダー

					1	2	3
4	5	6	7	8	9	10	
11	12	13	14	15	16	17	
18	19	20	21	22	23	24	
25	26	27	28	29	30		

… 毎週火曜日休館

9月6日(火)~9月13日(火)は、
蔵書点検のためお休みします。

作品募集 第2回 ゆくはし 図書館を使った 調べ学習コンクール

行橋市在住のみなさん、「好きなこと・知りたいこと・不思議に思うこと」を図書館で調べてまとめてみませんか? 上位作品は全国コンクールに推薦されます。

- 募集期間 7/20(水)~9/25(日)
- 募集部門 小学生の部・中学生の部・一般の部(高校生以上)
- 募集要項 リブリオ行橋ホームページ、または配布チラシをご覧ください。

主催: 行橋市図書館
後援: 行橋市教育委員会、公益財団法人図書館振興財団

はじめての日本刀講話 日本刀入門

魅力に近づくと一歩から
【講師】 村野 隆男 氏
日時 9/25(日) 14:00~16:00
会場 リブリオ行橋3階 スタジオA
定員 先着30名
申込 9/1(木)より受付開始
(リブリオ行橋1階サービスデスク
またはお電話にて)
お問い合わせ先 リブリオ行橋(行橋市図書館)
☎ 0930-25-1911

入場無料

“おはなしの森”のリブリオ おはなし会

読書ボランティアさんが図書館でおはなし会をしてくれます。
日時 9/17(土) 15:00から
会場 リブリオ行橋3階 スタジオA

リブリオ市民講座 フットパス編

フットパスとは、イギリス発祥の「昔からあるありのままの風景を楽しみながら歩くこと」です。行橋の魅力と一緒に再発見しましょう!

開催日 9/18(日)・10/16(日)・11/20(日)
全3回 ※全3回参加の方優先ですが1回のみ参加も可能です。
参加費 10/16(日)のみ資料費500円
会場 リブリオ行橋 定員 30名
申込方法 電話・FAX・リブリオ行橋1階サービスデスク
※詳しくは配布チラシをご覧ください。
お問い合わせ先 リブリオ行橋(行橋市図書館)
☎ 0930-25-1911

リブリオ天文教室

【講師】 岡田 年史 氏 (田川市立図書館長)
日時 10/10(月・祝) 18:00~19:30
会場 リブリオ行橋1階けやきホール・3階テラス
内容 4次元デジタルビューワー「Mitaka(ミタカ)」で宇宙について学んだあと、テラスで空の観察をします。※雨天観察中止
対象 小学4年生以上 定員 先着20組(40名程度)
※小学生の方は必ず保護者(大人の方)とご参加ください。
申込 9/17(土)より受付開始
(リブリオ行橋1階サービスデスクまたはお電話にて)
お問い合わせ先 リブリオ行橋(行橋市図書館) ☎ 0930-25-1911

9月の ゆっくん 巡回予定表

行橋市図書館の移動図書館車です。
各巡回場所を2週間に1度の頻度で巡回しています。
※日時は変更する可能性があります。

巡回場所	隔週	滞在時間	日程	
行橋北公民館	金	10:30~11:00	9/16	9/30
延永公民館	金	11:10~11:40	9/16	9/30
ウィズゆくはし	月	9:50~10:10	9/19	
前田ヶ丘	月	10:30~11:00	9/19	
仲津公民館	水	10:30~11:00	9/21	
葦島公民館	木	9:50~10:20	9/1	9/22
今元公民館	木	10:30~11:00	9/1	9/22
行橋南公民館	木	11:10~11:40	9/1	9/22
今川公民館	金	9:50~10:20	9/2	9/23
稗田公民館	金	10:30~11:00	9/2	9/23
宮の杜	金	11:10~11:40	9/2	9/23
椿市地域交流センター	水	11:00~11:30	9/14	9/28
泉公民館	木	10:30~11:00	9/15	9/29
八景山	木	11:10~11:40	9/15	9/29



リブリオ行橋(行橋市図書館)

行橋市大橋3丁目18-1 ☎ 0930-25-1911

開館時間 9:30 ~ 20:00

利用者カードを作るには 住所・氏名・生年月日のわかるものを1Fサービスデスクにお持ちください。

リブリオ行橋 駐車場 10分間無料。駐車券を館内の認証機に通すと3時間無料です。

まちの話題

ニュース & トピックス

行橋音頭“令和バージョン”の寄贈



ワークショップや笑いヨガなどで地域の方々の健康づくりに取り組んでいる行橋市の有志グループ「SMILE ゆくはし」より、『行橋音頭令和バージョン』を寄贈いただきました。同会では、間もなく市制70年を迎えるにあたり、先人が築いた伝統や文化を引き継いでいきたいとの思いから令和バージョンを作成。メンバーで曲アレンジやCDジャケットデザインなどを行いました。メンバーの方は、「公民館やサロンで活用するなど、たくさんの方に聞いてもらい、元気になって欲しい」と語られていました。

包括連携協定・企業版ふるさと納税



行橋市と第一生命保険株式会社との包括連携協定締結式および行橋市企業版ふるさと納税寄附金贈呈式が行われました。協定項目は「健康増進等に関する情報発信、市政に関わる情報収集」「高齢者の見守り」「スポーツ振興」「地域の活性化、市民サービスの向上」の4項目です。また、本年度に市が導入した企業版ふるさと納税の初の協力企業として寄附をいただきました。同社北九州総合支社の今村一男支配人支社長は、「市民サービスの向上・発展に寄与できるよう取組みたい」と挨拶をされました。

市民表彰式を行いました



市内で会社を経営する山下^{よしや}貴矢さんから寄附をいただき、そのご厚志に感謝の意を表するため、感謝状を贈呈しました。寄附金は、山下さんが代表取締役を務める会社の従業員の方々から集められたもので、「夏まつりこすもっぺの花火の打ち上げ数を増やしたいとの思いがあった。是非とも市政に活用していただきたい」と思いを語られていました。目録を受取った工藤市長は「しっかりと活用させていただきます」と感謝の言葉を述べていました。

2022年ミスジャパン福岡グランプリ



2022年ミスジャパン福岡大会が開催され、行橋市出身の河口^{なぎさ}凪紗さんがグランプリを受賞し、9月の全国大会に出場します。ミスジャパンは、各都道府県の地方大会を勝ち進んだミスが日本を目指すコンペティション。『知性・感性・人間性・内面・自信』を兼ね備えた、オピニオンリーダーの創造を目指した大会です。河口さんは「この賞を機に、地元が行橋や福岡の魅力アップにつながる活動をしたい」と語りました。将来は福祉関係の仕事に従事し、社会に貢献したいとのことでした。

京築めぐり 2022 秋 ～秋の京築をめぐる旅へ～ 参加者募集！

地域の魅力を体験できる「京築めぐり 2022 秋」を開催します。京築地域の 2 市 5 町と福岡県で構成する京築連帯アメニティ都市圏推進会議が主催しています。

今回は、古来「豊の国」と呼ばれたこの地の多彩な魅力を満喫できる 17 個の現地集合型の体験プログラムとオンラインツアーをご用意しました。多くの皆様のご参加を心からお待ちしています。

◆お問合せ

総合政策課（内線：1423）



←お申込み・詳細はこちら
「京築まるごとナビ」HP
をご覧ください。



豊国福岡京築エリアのサスティナブルなオンライン旅



地元を知り尽くすガイドが、里山里海の美味しい秘密を教えてください！



伝統と新しさが交差する京築に 会いに行く体験ツアー

- ◆日時：10月29日（土）10時～11時30分
- ◆訪問先：久保豊襖店（築上町）、酒屋あづま（行橋市）、若山食品（吉富町）、道の駅しんよしとみ（上毛町）
- ◆料金：3,000円（税込）
- ◆定員：40名



天空の絶景で里山の自然と暮らしを知り 秋の恵みに感謝していただきます体験ツアー

- ◆日時：11月26日（土）10時～11時30分
- ◆訪問先：等覚寺の棚田 天空カフェ（苅田町）、帆柱茶の里（みやこ町）、豊前川底柿グループ（豊前市）
- ◆料金：3,000円（税込）
- ◆定員：40名



行橋市内開催の体験プログラムもあります！！

ガラスアートでキャンドルホルダー作り

- ◆日時：9月19日（月・祝）
1部：11時～、2部：14時～
- ◆場所：ものづくり room ポワン（宮市町 8-1）

守田蓑洲旧居と石の博物館の見学

- ◆日時：10月30日（日）10時～12時
- ◆場所：守田蓑洲旧居（沓尾 181）

貝殻のジェルキャンドル作り

- ◆日時：10月15日（土）・16日（日）
各日：10時～12時
- ◆場所：長井浜公園内クラブハウス（長井136番1）

紙版画で蔵書票やスタンプ作り

- ◆日時：11月12日（土）・24日（木）
各日3部制：13時～、14時30分～・16時～
- ◆場所：ものづくり room ポワン（宮市町 8-1）

渇水対策に 引き続きご協力ください。

日々の節水へのご協力ありがとうございます。行橋市では6月13日より10%、7月8日より15%の減圧給水を実施しております。

しかし、例年に比べると油木ダムの貯水率はいまだに厳しい状況です。

市民の皆様のひとりひとりのご協力のおかげで、節水の効果が出ております。

節水効果の実績

- ◆10% 減圧給水開始：1日あたり約100～250 t
- ◆15% 減圧給水開始：1日あたり約600～700 t

今後も蒸し暑い日々が続く、水の需要は増える時期ではありますが、熱中症対策を講じながら、市民の皆様には、引き続き節水のご協力をお願いいたします。