



7月10日に100人以上が参加してウィズゆくはしで開催されたレクリエーションレベルアップ講座

### がんばるゆくはしのボランティア

行橋市レクリエーション協会の発足は、今から30年以上も前の1983年(昭和58年)です。当時は青少年の健全育成を主な目的に、子ども会活動の支援などを行ってきました。

その後、会員数は高齢化が進んだ中で大幅には増えていませんが、地域で「寺子屋」を創設し「楽しく遊び学ぶ」小学生の居場所づくりを14年続けている会員も数名います。会員は長年培った経験と知識を生かしたり、また当協会が所蔵している多くのニュースポーツ用具(輪投げ・けん玉・お手玉・カルタなど)を使ったりして活動しています。

最近では、高齢者福祉施設で働く人のための、レクリエーション養成講座を開催し、多くの参加者から好評を得ました。

### そのア 行橋市レクリエーション協会

今年度は市民の健康長寿づくりを目的として、市内のいききサロンでお世話をされている方々向けに、日ごろの活動を充実させるためのレクリエーションレベルアップ講座を、行橋市社会福祉協議会、福岡県レクリエーション協会とともに計画し、実施しています。

#### 問合せ

行橋市レクリエーション協会

古谷 TEL23・0959



毎月行われる例会にて

次回は親生会をご紹介します。

#### INDEX

こすもっぺ開催	2
お知らせします。2つの給付金	4
ゆくゆく information	6
健康づくり推進係からのお知らせ	9

子育て支援係からのお知らせ	10
子育て広場のご案内	11
情報&スポーツ	12
ゆっくレタス	15

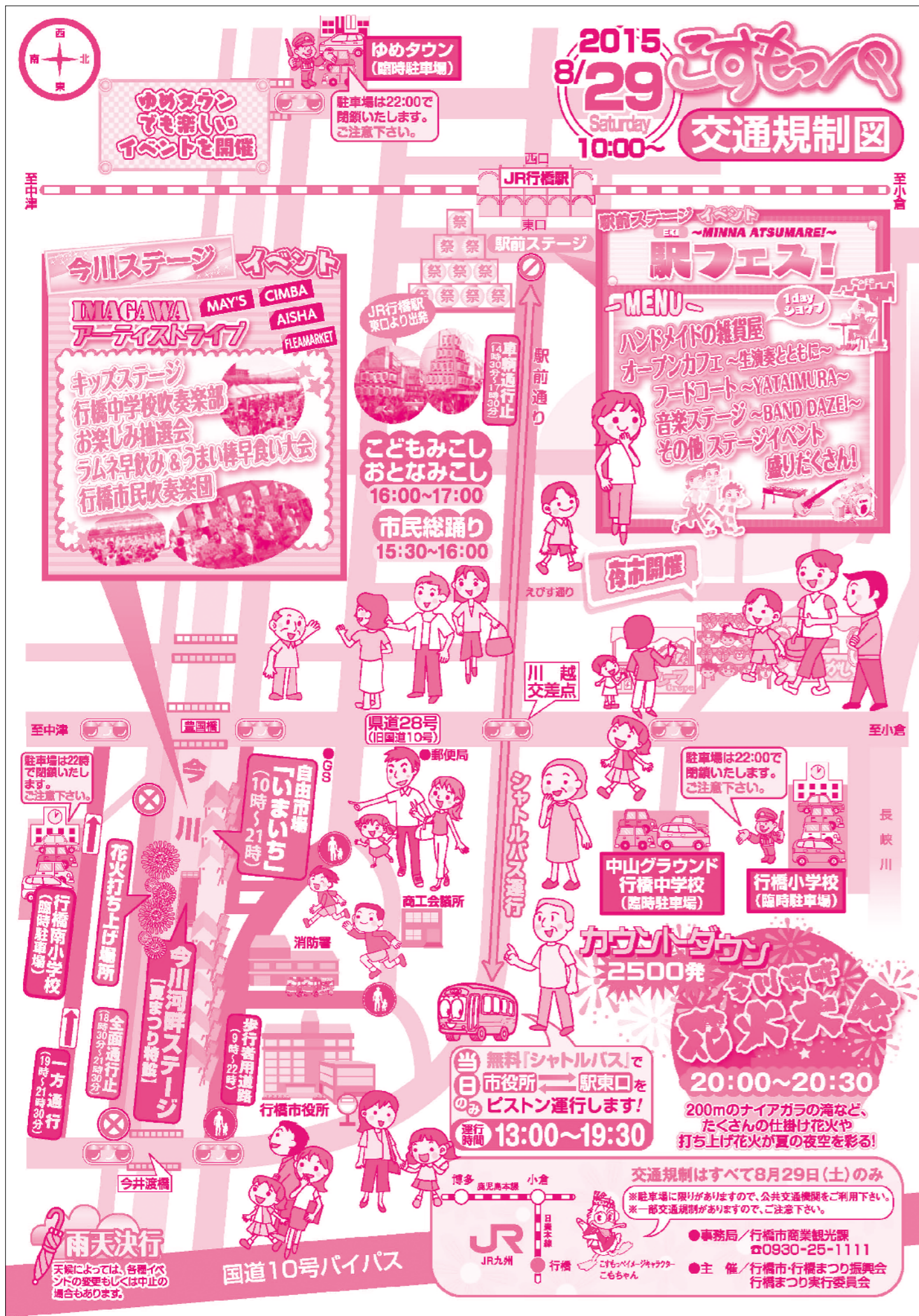

**ステージイベント タイムテーブル** 総合司会 山本華世さん

今川ステージイベント	
10:00	オープニングセレモニー (もちまき・菓子まき)
11:00	野菊幼稚園によるお遊戯
12:00	行橋中学校吹奏楽部演奏
13:00	むつみ保育園によるお遊戯
14:00	消防団による放水操法の展示
15:00	ラムネ早飲み&うまい棒早食い (小学生以下対象)
15:30	<b>お楽しみ抽選会</b> <span style="color: red;">何が当たるかな!?</span> 豪華景品が当たります!
17:30	行橋市民吹奏楽団演奏
18:30	<b>IMAGAWA アーティストライブ</b> (MAY'S、CIMBA、AISHA、FLEA MARKET)
19:50	みんなで花火のカウントダウン
20:00	花火大会

駅前ステージイベント	
10:00	駅フェス! ・ハンドメイドの雑貨屋 <span style="color: red;">1day ショップ</span> ・オープンカフェ~生演奏とともに~ ・フードコート~YATAIMURA~ ・音楽ステージ~BAND DAZE~ <b>そのほかステージイベント盛りだくさん!</b>

**USTREAM**

“今川ステージ”と“駅前ステージ”の様子を**中継**します!

QRコードはこちら▶

**【お問合せ】**  
市商業観光課内 まつり事務局 Tel 25-9733



# お知らせします！2つの給付金。

## 臨時福祉給付金

所得の低い方の負担を緩和します。  
1人につき、6,000円を給付します。

消費税率の引上げに際し、所得の低い方々への負担の影響に鑑み、暫定的・臨時的な措置として実施します。

## 子育て世帯臨時特例給付金

子育て世帯の負担を緩和します。児童1人につき、3,000円を支給します。

消費税率引上げの影響等を踏まえ、子育て世帯に対して、臨時特例的な給付措置として実施します。

### 【イメージ】

対象者

対象者

住民税が課税されていない方

- 課税されている方に生活の面倒を見てもらっている方（扶養されている方）
- 生活保護の受給者などは対象外

両方とも受給可  
(※)

中学生以下の児童がいる子育て世帯



(※) 平成27年度は、2つの給付金のどちらの要件にも該当する方については、2つの給付金を両方とも受け取ることができます。

## ご注意（必ずお読みください）

- 「臨時福祉給付金」の基準日は平成27年1月1日、「子育て世帯臨時特例給付金」の基準日は平成27年5月31日となります。基準日において行橋市に住民票がある方は、行橋市が申請先となります。
- 平成27年度は、2つの給付金のどちらの要件にも該当する方については、「臨時福祉給付金」と「子育て世帯臨時特例給付金」の両方を受け取ることができます。その場合、両方の給付金について、それぞれ申請が必要となります。
- 「臨時福祉給付金」の申請は、平成27年9月1日から平成28年1月29日までを予定しています。「子育て世帯臨時特例給付金」の申請期限は、平成27年11月30日までです。
- 原則として、申請期間外の申請は受け付けられませんのでご注意ください。
- 申請期間などは、各市区町村により異なります。行橋市以外が申請先となる方は、事前にその市区町村に問い合わせるか、ホームページなどで確認するようにしてください。
- 対象者と思われる方へ申請書等を郵送しますので、住民票と違う場所にお住まいの方（施設等に在所されている方など）は、郵便物が届くように手続きをしてください。なお、公務員の方で「子育て世帯臨時特例給付金」の対象となる場合は、お勤め先が証明書を発行しますので、申請書等の郵送はしていません。
- 平成26年中の収入等の申告がお済みでない方は、「臨時福祉給付金」の受取ができませんので、税務署または市税務課にて申告を済ませてください。

## 臨時福祉給付金対象者診断チャート

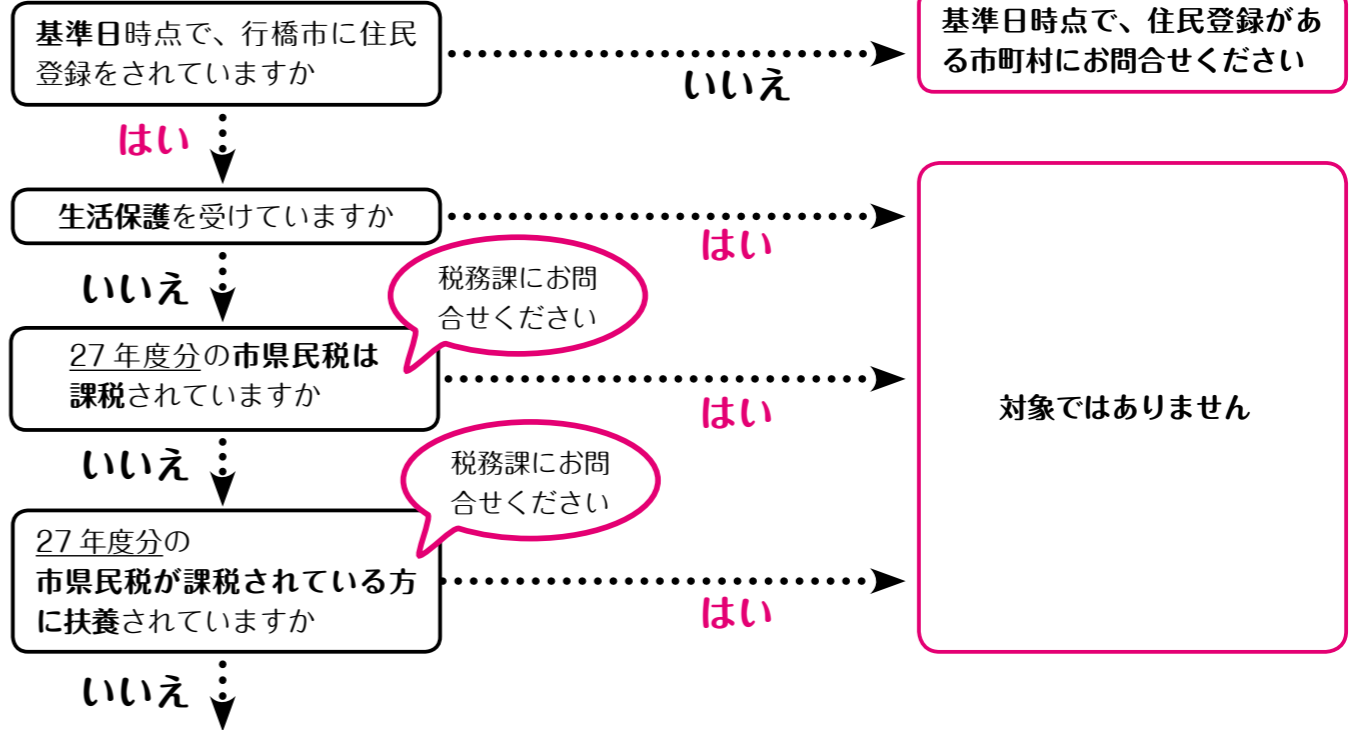

## 臨時福祉給付金支給対象者

臨時福祉給付金の支給対象者となる可能性があります（6,000円）。

## 給付金を装った個人情報詐取や振り込め詐欺にご注意ください！

### 其の壱

市職員などがATM（銀行・コンビニなどの現金自動支払機）の操作をお願いすることは、絶対にありません。

### 其の弐

ATMを自分で操作して、他人からお金を振り込んでもらうことは、絶対にありません。

### 其の参

市職員などが、給付金の給付のために、手数料などの振込みを求めることは、絶対にありません。



何かあれば、迷わず、警察に連絡じゃ。

【警察署への問合せはこちら】  
行橋警察署総務課  
Tel 24-9110

## 問合せ

◆2つの給付金の制度や趣旨について（厚生労働省） 2つの給付金に関する専用ダイヤル Tel 0570-037-192	◆子育て世帯臨時特例給付金について 市子ども支援課 児童家庭係（市役所西棟1階） Tel 25-1111（内線1182）、25-1330（直通）
◆臨時福祉給付金の取扱い等について 市地域福祉課 臨時福祉給付金窓口（市役所東棟2階） Tel 25-1111（内線1217） 25-1400（直通）	◆課税・非課税・所得など税金について 市税務課 市民税係（市役所東棟1階） Tel 25-1111（内線1131） ※課税情報については、窓口にてお問合せください。

# ゴミの不法投棄は法律で禁止されています！

●問合せ 市環境課  
TEL 25-1111 (内線 1251、1252)

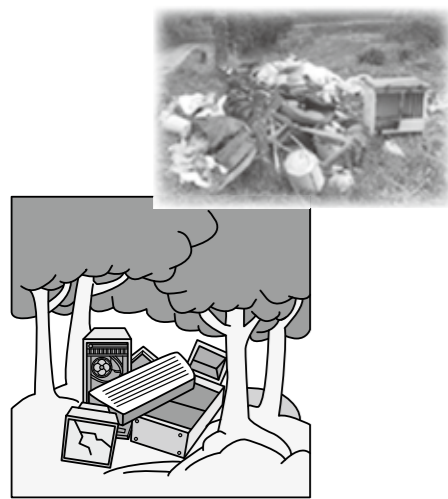

◆不法投棄の罰則  
不法投棄は犯罪行為です。たとえ捨てたものがビン、缶、紙くず等のちよっとした家庭ゴミであっても、この行為は不法投棄であり、犯罪行為です。厳しい処罰の対象となります。

個人の場合は、5年以下の懲役もしくは1000万円以下の罰金、またはその併科に処されます。

◆み  
だりにゴミを捨てることは法律により禁止されています。しかし、このルールを無視して、「ゴミを山林、原野、道路沿いや河川沿いに捨てるモラルのない人や業者が存在します。この、ゴミをみだりに捨てる行為が不法投棄です。また、所定の場所以外(他のゴミステーション)に出せば、不法投棄になる恐れもありますので、ゴミは決められた場所に出しましょう。」

ゴミの不法投棄は、私たちが次世代に伝え残さなければならぬ自然を破壊する反社会的行為であり、絶対に許すことができません。

# ご相談ください、生活の不安や悩みごと “ゆくはし生活相談センター” を開設しました

●問合せ 市生活支援課 管理係  
TEL 25-1111 (内線 1190、1193)

◆対象者  
市内にお住まいの方

◆運営団体  
市が、『社会福祉法人 共生の里(行橋市南泉2-28-2)』に委託して行います。

この相談支援事業は、今年4月に施行された生活困窮者自立支援法に基づく生活困窮者自立相談支援事業として実施されます。公共施設にチラシやリーフレットを用意していますので、そちらもご覧ください。

◆名称  
ゆくはし生活相談センター

◆場所  
行橋市門樋町3-7(駐車場あり)  
TEL 55-6665

◆受付時間  
月～金曜日の9時～17時  
※土・日曜日、祝日、12月29日～翌年1月3日を除く。

なお、出張相談も行いますので、まず電話で予約ください。

◆のたび、生活の不安や心配ごとの相談窓口を開設しました。ひとりでお悩み、抱え込まず、お気軽にご相談ください。専門の支援員が相談者に寄り添いながら、他の専門機関と連携して、解決に向けた支援を行います。

生活が苦しい、働きたくても働けない、住む所がない、引きこもり、お酒やギャンブルなど、生活のことで不安や心配、悩みごとがある方、まずはご相談ください。

◆生活保護制度の目的と目標  
生活保護法は生活に困窮している国民(市民)に対して、最低限度の生活を保障するだけでなく、さらに積極的に自立の助長を図ることを目的としています。

また、世帯員の持つ可能性を顕著させ、自立してもらつことを最終的な目標としています。したがって、生活保護制度は生活困窮時の一時的な緊急避難であるといえます。

◆生活保護のご相談はこちらはあひん  
市生活支援課 保護係(西棟1階⑧番窓口)  
TEL 25-1111 (内線 1191、1192)

行橋市の生活保護状況 (平成27年5月1日現在)	
◆被保護人員	1,510人 (全人口 70,700人)※
◆被保護世帯数	1,138世帯 (全世帯数 29,123世帯)※
◆保護率	21.4パーミル (計算式: 被保護人員÷全人口×1,000)
◆一般会計総額	260億5,234万9千円
◆民生費総額	110億5,069万5千円
◆生活保護費	26億7,068万2千円
【参考】保護率	
全国	17.1パーミル(1月1日現在)
福岡県	26.0パーミル(3月1日現在)

※福岡県人口推計(平成26年10月1日現在)

【生活保護の状況】  
憲法では「すべて国民は、健康で文化的な最低限度の生活を営む権利を有する。」と規定され、この基本的人権の生存権を国民に対して保障する制度のひとつとして「生活保護」があります。

# 脳がいきいき若返り!

## 「脳の健康楽習室」学習者・学習サポーター募集

●問合せ 市介護保険課  
TEL 25-1111 (内線 1176)

◆【お申込み】  
市介護保険課  
TEL: 25-1111-1176

◆学習者・サポーター募集ともに  
8月17日(月)から申込みを受け付けます。  
※住所、氏名、電話番号、年齢をお伝えください。定員になり次第締め切ります。

◆内容  
読み書き、簡単な計算の学習を行います。

◆対象者  
65歳以上の市民で、毎週1回の学習教室への参加と、毎日10分程度の自宅学習が可能の方。

◆学習期間および時間  
9月17日～12月24日の毎週木曜日  
・1回につき30分程度  
【第1グループ】9時30分～10時  
【第2グループ】10時15分～10時45分

◆学習場所  
ケアハウスゆくはし  
(行橋市東徳永167-11)

◆参加費  
670円(3カ月分の教材費)  
※開校式の9月17日(木)に徴収します。

◆募集人数  
20人



◆【学習サポーター募集】  
◆内容  
行橋市の介護予防事業「脳の健康楽習室」の運営を手伝ってくださるボランティアを募集します。学習者への助言等の学習サポートを行っていただきます。

◆対象者  
おおむね65歳までの方で、高齢者の心身の健康増進の支援に関心がある方。  
※ただし、9月10日(木)の事前研修会に参加可能な方。

◆活動期間および時間  
9月17日～12月24日の毎週木曜日  
9時～12時

◆活動場所  
ケアハウスゆくはし  
(行橋市東徳永167-11)

◆募集人員  
5人程度

# 咬傷、刺傷にご注意を！ 犬 ヘビ ハチ

◎犬に咬まれたら…  
犬の口内にはさまざまな細菌、ウイルスが多数存在するので感染の可能性を考えておく必要があります。  
【処置】  
傷の周囲を水、または石鹸水で洗浄し、消毒液で消毒します。その後、早めに病院へ行ってください。

◎ハチに刺されたら…  
ハチ刺傷を起こす主なハチはスズメバチ・キバチ・アシナガバチ・ミツバチです。ハチに刺された時の主な症状としては刺傷部の痛みと腫れがあり、刺傷後数分から十数分で全身に発赤と冷汗が出現し、呼吸困難、喘息、吐き気、気分が悪くなる、顔面蒼白というようなさまざまな症状が現れます。これがアナフィラキシーショックというもので、1回目より2回目に刺された時のほうがショックになる可能性が高くなります。  
【処置】  
刺された直後には毒を絞り出し、水や氷で冷やして腫れを少なくしたり、流水で毒を洗い流します。また、遅くとも30分くらいでショック症状が見られる場合がありますから、もっとも近い病院に行くようにしましょう。ハチは黒いものに攻撃してきます。※山などに行くときは、なるべく白い長袖の服を着て行くようにしましょう。

◎ヘビに咬まれたら…  
日本の本州に住んでいる毒ヘビはマムシ・ヤマカガシです。ヘビに咬まれたらどんなヘビか見ておくことが大切です。毒ヘビなら種類によって血清が違うからです。また、毒ヘビに咬まれた場合は無毒ヘビに咬まれた傷と違い、2つの平行した深い牙の痕があるのが特徴で激痛を伴います。  
【処置】  
傷口より中枢側(心臓に近い側)をタオルなどで縛り、毒が早く回ってしまわないように体を動かさず、早急に病院へ行ってください。  
※毒ヘビがいると思われる場所へ行くときは、ゴム長靴を履き、長袖、長ズボンを着用しましょう。

【問合せ】市消防本部 警防課 救急救助係  
TEL 25-5054

# あなたの健康を応援します TEL 23-8888

健康づくり  
推進係

## 平成27年度高齢者用肺炎球菌ワクチン予防接種のお知らせ

◆実施期間:平成27年4月1日(水)~平成28年3月31日(木)

※この期間を過ぎると、下記の生年月日の方は行橋市高齢者用肺炎球菌ワクチン予防接種の対象から外れますのでご注意ください!

◆対象者:今までに肺炎球菌ワクチン(ニューモバックスNP)を接種した事がなく、行橋市在住で

① 下記年齢の方

年齢	生年月日
65歳	昭和25年4月2日~昭和26年4月1日
70歳	昭和20年4月2日~昭和21年4月1日
75歳	昭和15年4月2日~昭和16年4月1日
80歳	昭和10年4月2日~昭和11年4月1日
85歳	昭和5年4月2日~昭和6年4月1日
90歳	大正14年4月2日~大正15年4月1日
95歳	大正9年4月2日~大正10年4月1日
100歳	大正4年4月2日~大正5年4月1日

② 接種日に60歳以上65歳未満の方で心臓・腎臓または呼吸器の機能に障害があり、身の回りの生活を極度に制限される方(おおむね身体障害者障害程度等級1級の方)または、ヒト免疫不全ウイルスにより免疫の機能に障害があり、日常生活がほとんど不可能な方(おおむね身体障害者障害程度等級1級の方)。なお、上記の障害以外(例:肢体不自由など)の方は該当しません。

※対象者②の方で、身体障害者障害程度等級1級をお持ちの方は身体障害者手帳をご持参ください。

◆持参品:保険証、自己負担金1,800円

※生活保護受給中の方は、市生活支援課で発行される「生活保護受給証明書」を医療機関窓口へ提出すると無料です。

※今までに肺炎球菌ワクチンを接種された方は対象になりません。万が一、5年以内に再接種をした場合、接種部位が痛む・腫れる・硬くなるなどの副反応が強く出ることがありますので、特にご注意ください!

◆指定医療機関(行橋市)

医療機関名	所在地	電話番号	医療機関名	所在地	電話番号
1 井手口医院	高瀬	22-2688	20 すえまつ医院	西泉	22-1132
2 いりょうファミリークリニック	神田町	31-7285	21 たかお医院	南泉	25-5880
3 上垣脳神経外科医院	高瀬	22-7557	22 高城循環器内科医院	大橋	22-0221
4 上田内科眼科医院	中央	22-2132	23 橋本医院	北泉	25-6262
5 蛭崎整形外科医院	行事	22-0887	24 はまさき循環器内科	西宮市	22-0070
6 大原病院	宮市町	23-2345	25 ひえだ診療所	下稗田	22-9544
7 おおみや整形外科医院	西宮市	28-0038	26 ひまわりクリニック	西宮市	26-7000
8 岡部医院	泉中央	26-7011	27 ふくしま整形外科クリニック	西宮市	26-0006
9 長部医院	南大橋	22-3470	28 ふじた内科クリニック	南大橋	23-3986
10 おのクリニック	南大橋	26-7777	29 三木内科クリニック	行事	23-5506
11 鍵山医院	道場寺	22-2686	30 やまうち内科クリニック	中央	28-0022
12 かたおかクリニック	今井	24-8000	31 矢津内科消化器科クリニック	行事	22-2524
13 きむらクリニック	大橋	28-9555	32 山田医院	天生田	22-1195
14 くまがえ内科医院	中津熊	23-3422	33 やまみち胃腸科内科	西泉	23-2208
15 サカイダクリニック	宮市町	26-3331	34 行橋記念病院	北泉	25-2000
16 佐藤整形外科クリニック	行事	24-3313	35 行橋クリニック	西宮市	24-5677
17 しらかわ医院	北泉	26-1103	36 行橋中央病院	西宮市	26-7111
18 新田原聖母病院	東徳永	23-1006	37 渡辺クリニック	西宮市	24-2101
19 新行橋病院	道場寺	24-8899			

※指定医療機関は変更になる場合があります。

※行橋市以外の医療機関で接種をご希望される場合は、健康づくり推進係までお問い合わせください。

### 高齢者用肺炎球菌ワクチン予防接種について

- ◆このワクチンは、肺炎球菌による肺炎を予防し、または重症化を防ぎます。
- ◆全ての肺炎が予防できるわけではないため、うがい、手洗い、マスクなどの日常生活での感染予防も大切です。
- ◆肺炎は季節を問わず発症する可能性があります。1年間、どの時期に接種してもよいワクチンです。

### 熱中症にご注意を!

熱中症は、屋外での活動時だけでなく、じっとしている時や室内にいる時にもみられます。こまめな水分補給や日ごろからの体調管理で、熱中症を予防しましょう!

※意識がはっきりしない時や自力で水分を取れない場合はただちに救急車を呼びましょう。



## 知っていますか? 認知症のこと。 ~認知症サポーター養成講座~

●問合せ 市介護保険課  
TEL 25-1111 (内線1176)

講座	日時	場所	申込先
認知症サポーター養成講座	9月11日(金) 13時30分~15時	仲津公民館	仲津高齢者相談支援センター (TEL 26-1180)
	10月8日(木) 10時~11時30分	菟島公民館	今元高齢者相談支援センター (TEL 22-1010)
		地域ケア複合センター	高齢者自立支援センター (TEL 26-2370)
	10月16日(金) 10時~11時30分	今川公民館	中京高齢者相談支援センター (TEL 23-5616)
若年性認知症サポーター養成講座	11月27日(金) 10時~11時30分	稗田公民館	
	9月10日(木) 11月12日(木) 10時~11時30分	地域ケア複合センター	高齢者自立支援センター (TEL 26-2370)
コスモスサポーター養成講座	11月16日(月) 10時~17時	高齢者自立支援センター	高齢者自立支援センター (TEL 26-2370)



「認知症」は、誰にでも起こりうる脳の病気です。認知症であっても、ちょっとした助けがあれば在宅生活を続けられる方もたくさんいます。認知症の方や家族の方を地域で支える方々を「コスモスサポーター養成講座」は、認知症サポーターのレベルアップを目的とした講座です。

## 公共賃貸住宅(大橋団地)入居者募集中!

●問合せ 市都市政策課 市営住宅係  
TEL 25-1111 (内線1321)

雇用促進住宅(大橋宿舎)を平成22年4月1日より行橋市が買い取り、公共賃貸住宅(大橋団地)として管理・運営しています。

- ◆施設の名称 行橋市公共賃貸住宅(大橋団地)
- ◆施設の場所 行橋市南大橋3-1-1
- ◆施設の構造等 鉄筋コンクリート造 5階建 ※エレベーター無
- ◆建築年度 昭和50年
- ◆間取り 2DK(和室4.5帖、6帖、台所5.5帖)
- ◆募集戸数 10戸程度
- ◆入居資格
  - ・市内に住所または勤務場所を有する方
  - ・現に住所に困窮している方
  - ・市町村税および県民税を滞納していない方
  - ・市営住宅または雇用促進住宅に入居していることがある方(現にその家賃を滞納していない方、世帯全員の合計所得が、月額79,000円以上259,000円以下であること)
  - ※所得は収入とは異なります。詳しくは、所得証明書をご確認ください。
- ◆家賃 月額25,000円
- ◆敷金 75,000円(家賃の3カ月分に相当する金額)
- ◆連帯保証人 入居者と連帯して家賃その他の責務について一切の義務を負担するため、なるべく市内在住で、申込者と同程度またはそれ以上の収入のある方をお願いします。
- ◆申込提出書類
  - ① 入居申込書
  - ② 住民票(世帯全員)
  - ③ 所得証明書(世帯全員)
- ◆その他
  - ・家賃の納付は口座振替とさせていただきます。
  - ・ペットを飼うことはできません。
  - ・家賃の納付は毎月末までに、その月分を納付していただきます。
  - ・退去の際は、畳の表替え・襖の張替え、破損箇所の修繕を行っていただきます。
- ◆受付場所 市都市政策課 市営住宅係
- ※4月1日から入居資格の所得条件が次のとおり変更になりました。
  - (旧) 月額 158,001円以上 259,000円以下
  - (新) 月額 79,000円以上 259,000円以下



☆ 7月お誕生日おめでとう ☆

◎たくさんの市民の方が利用します。事故、けがの無いように、お子さまから目を離さないようお願いします。  
◎台風、地震、豪雨など自然災害時にはサークル、講座など中止することもあります。電話でご確認ください。

9月の「0歳児の日」(市内の0歳児対象)

- ◆開設日：4日(金)、16日(水)、25日(金)
  - ◆場所：めばえルーム(ウイズくはし2階事務所内)
  - ◆時間：(AM) 9時30分～12時  
(PM) 13時30分～15時30分
- ※めばえルーム(ウイズくはし2階事務所内)を利用できない日があります。
- ・0歳児の日(0歳児だけ利用できます)
  - ・乳幼児健診日(月4回)
  - ・なかよし広場(A)(月1回)
  - ・イベント開催日(年4～5回)は午前中は使用できません
- ※上記以外の日は、相談、交流、身長、体重の計測や1歳以上のお子さまも、お気軽にご利用ください。

なかよし広場 A・B (0歳～5歳)

親子でいろいろな遊具やおもちゃを使って自由にあそぶ広場です。入退室はご自由となっています。お気軽にどうぞ。

- ◆開催日：【A】9月28日(月)【B】9月10日(木)
- ◆時間：9時30分～15時
- ◆場所：ウイズくはし1階 多目的ホール
- ◆計測時間：9時30分～14時30分(希望者)
- ◆食事タイム：11時40分～13時  
(シート持参・ごみは各自)

【なかよし広場A】保健師・助産師・栄養士による相談コーナー  
育児・母乳・離乳食など(母子手帳を持参してください)  
相談時間…9時30分～11時30分  
お子さんをあそばせながら気軽に相談ができます。

【なかよし広場B】相談コーナーはありません  
11時から誕生会をします。誕生会のみ市報掲載用の写真撮影をします(希望者のみ)。誕生会が始まる前に手形・計測をします。

子育て広場に  
遊びに来ませんか？

市子育て支援センター  
TEL・FAX：25-5488

Sun ちゃん広場 9月 カレンダー		
時間：(AM) 9時30分～12時 場所：ウイズくはし		
開催日	対象年齢	内容
7日(月)	1歳7カ月～5歳	お話
9日(水)	0歳～1歳6カ月	お話
24日(木)	1歳7カ月～5歳	運動あそび
30日(水)	0歳～1歳6カ月	運動あそび

※子育て講座をご予約の際、すでに定員に達し、募集を締め切っている場合があります。ご了承ください。

～子育て講座～① 要予約  
「子どもの発達に大切な生活と遊び」

- ◆日時：8月31日(月)10時から(9時30分から受付)
- ◆場所：ウイズくはし1階 多目的ホール
- ◆講師：中島 千鶴子さん
- ◆対象者：1歳～1歳4カ月の赤ちゃんとお保護者
- ◆持参品：バスタオル
- ◆定員：25組

～子育て講座～② 要予約  
「赤ちゃんの発達を促す運動と遊び」

- ◆日時：9月11日(金)10時から(9時30分から受付)
- ◆場所：ウイズくはし1階 多目的ホール
- ◆講師：中島 千鶴子さん
- ◆対象者：生後2カ月～4カ月の赤ちゃんとお保護者
- ◆持参品：バスタオル
- ◆定員：35組

～子育て講座～③ 要予約  
子育て支援センター 運動会

- ◆日時：10月14日(水)  
【午前の部】10時から(9時30分から受付)  
【午後の部】13時から(12時30分から受付)
- ◆場所：ウイズくはし1階 多目的ホール
- ◆定員：午前、午後どちらも60組

もぐもぐクラス(離乳食教室) 要予約

- ◆日時：9月10日(木)10時～11時30分  
(9時50分から受付)
- ◆場所：ウイズくはし2階 栄養指導室
- ◆対象者：初めて離乳食を学びたい方
- ◆持参品：母子健康手帳、スリング、筆記用具
- ◆定員：20組
- ◆問合先：子育て支援センター  
(Tel 25-5488)



子育てマメ知識  
離乳食らくチン! フリージングのポイント

簡単・便利なフリージングテクで時間を節約! 赤ちゃんに触れ合う時間をたくさん作りましょう!

- 1. 購入後はすぐに調理**  
新鮮な食材を選び、すぐに調理します。味が悪くなるだけでなく、細菌なども増えるので放置は厳禁!
- 2. よく冷ましてから冷凍**  
調理後は常温で冷ましてから冷凍庫へ。熱いまま入れると、冷凍に時間を要したり、周囲の食品に影響を及ぼします。
- 3. 小分けにして小さく薄く**  
1食分ずつ小分けして薄く小さく冷凍すると、冷凍も短時間で済み、効率よく調理ができます。
- 4. 空気をしっかり抜く**  
フリージングバッグでの冷凍は、空気が入ると霜がつきやすく、変質の原因にもなるので、空気はしっかり抜きましょう。
- 5. 1週間で使いきる**  
冷凍時間が長ければ長いほど、味が落ちてしまいます。できるだけ1週間を目安に使いきりましょう。
- 6. 必ず再加熱して利用**  
冷凍の過信は禁物です。必ず電子レンジや鍋で解凍し、火を通します。常温での自然解凍は厳禁です。

子育てアルバム



子育てを頑張る  
皆さんを応援します!

TEL 25-1111 (内線1183、1184)

☆ 母子保健カレンダー ☆

- 8月
- 20日(木) 1歳6カ月児健診(H26年1月生)
  - 27日(木) 3歳児健診(H24年7月生)
  - 28日(金) ハグルーム(育児相談) ※要予約
- 9月
- 1日(火) 4カ月児健診(H27年4月生)
  - 8日(火) 7カ月児健診(H27年1月生)
  - 10日(木) もぐもぐクラス ※要予約
  - 15日(火) 1歳6カ月児健診(H26年2月生)
  - 28日(月) ハグルーム(育児相談) ※要予約
  - 29日(火) 3歳児健診(H24年8月生)
- ※発達相談の日程については、下記をご覧ください。

発達相談 要予約

お子さんの発達について不安や心配のある方はお気軽にご相談ください。  
例えば…ことばが遅い、お友だちとうまく遊べない、落ち着きがない、思い通りにならないと激しくかんしゃくを起こすなど

- ◆9月の相談日◆  
2日(水)、9日(水)、16日(水)、30日(水)
  - ◆時間：9時～16時
  - ◆場所：ウイズくはし2階
  - ◆対象者：未就学のお子さまとお保護者
  - ◆申込締切：各相談日の1週間前まで
- ※お申込みの際、あらかじめ相談の内容をお伺いします。  
なお、ご予約時にご希望の日が定員になっている場合もありますので、ご了承ください。

ハグルーム(育児相談) 要予約

- ◆日時：8月28日(金) 9時30分～11時
- ◆場所：ウイズくはし
- ◆対象者：行橋市在住の赤ちゃんとお保護者
- ◆内容：個別の母乳相談、育児相談に保健師・助産師が応じます。
- ◆申込締切：8月21日(金)



**行橋市図書館**

**特設コーナー**

**一般**

「かわいい動物とふれあおう!」

9/2 ▶ 9/28

◆ミニ特設◆

- 絵本作家講演会…………… 9/28まで
- 手紙を書こう
- ～いつも、ありがとう～… 9/2 ▶ 9/28
- 本で巡ろう世界遺産…… 9/2 ▶ 9/28

**児童**

「月の本」

9/2 ▶ 9/28

◆ミニ特設◆

- おじいさん・おばあさん… 9/2 ▶ 9/21
- 音楽・絵で遊ぼう…………… 9/22 ▶ 10/12

行橋市図書館 催しのお知らせ

第19回 絵本作家講演会

**あいはらひろゆき**

◆講演テーマ◆  
「くまのがっこう流子育て」

聴講整理券  
配布中!!



●あいはらひろゆきの本●  
「がんばれ!ルルロロ」シリーズ  
「くまのがっこう」シリーズ…ほか  
© BANDAI

- 対象 どなたさまでもご参加いただけます
- 定員 400人程度

(定員になりしだい締め切りとなります)

- 参加費用 無 料 ※聴講整理券が必要です

- 聴講整理券は、おひとりさまにつき5枚まで発行。
- 図書館カウンターまたは電話でお申し込みください。
- 定員になりしだい発行を締め切らせていただきます。
- ご不明な点はどうぞ下記までお問い合わせください。

ただいま聴講整理券を配布中です。

9/19 土	コスメイト行橋 文化ホール 13:30 ▶ 15:00
--------	--------------------------------

■お申し込み・お問い合わせ■  
行橋市図書館 [コスメイト行橋 1F]  
TEL.0930-25-1911

**視聴覚センター**

**9月のごあんない**

**館外貸出し用 音楽CD**

♪すべてのジャンル♪

miwa / ONENESS  
大原櫻子 / HAPPY  
久保田利伸 / L.O.K

中田裕二 / SONG COMPOSITE  
浜田省吾 / Journey of a Songwriter  
東京スカパラダイスオーケストラ / The Last EXILE / 19-Road to AMAZING WORLD  
クライマックス ～BESTフォーク～

高倉健 / 決定版 高倉健  
三味線三昧 -三味線歌謡特選-

♪洋楽とそのほかのジャンル♪

アリアナ・グランデ / ユアーズ・トゥルーリー  
グラミー・ノミニーズ 2014

メアリー・ブラック / ザ・ベリー・ベスト  
挑戦! ブラバン少女

ドラえもん映画主題歌全集

**館内視聴専用 DVD**

- ポテチ…………… 2012/日
- 忍たま乱太郎…………… 2011/日
- 最後の忠臣蔵…………… 2010/日
- 椿三十郎…………… 1962/日
- イコライザー…………… 2014/米
- チャップリン作品集 1 …… 1914/米
- 最後のマイ・ウェイ…………… 2012/仏
- Mr.ビーン カンヌで大迷惑?! …… 2007/英
- Dr.JIN⑦⑧…………… 2012/韓
- かぐや姫の物語…………… 2013/日

**プレミアムシアター / 名作シアター**

**プレミアムシアター**

『AVATAR アバター』

ジェームス・キャメロンが描く驚異の超大作!!  
(※みんなでシネマ / 2009年 / アメリカ作品)

9/6 日 ①13:00 (162分…※1回上映)  
※ただいま鑑賞整理券を配布中です。

**9月の名作シアター**

『キルトに綴る愛』

キルトを綴るように語られる七つの愛の物語。  
(※みんなでシネマ / 1995年 / アメリカ作品)

9/18 金 ①10:30 ②14:00 (117分)  
※鑑賞整理券は、8/7 金から配布いたします。

■お問い合わせ■  
視聴覚センター [コスメイト行橋 2F]  
TEL.0930-25-3336

コスメイト行橋からのお知らせ  
公益財団法人 行橋市文化振興公社  
〒824-0005 行橋市中央1-9-3  
TEL.0930-25-2300(代)

**カレンダー**

2015 8 August

日	月	火	水	木	金	土
9	10	11	12	13	14	15
16	17	18	19	20	21	22
23	24	25	26	27	28	29
30	31	※15日 日 は全施設夏期休館日				

2015 9 September

日	月	火	水	木	金	土
6	7	8	9	10	11	12
13	14	15	16	17	18	19
20	21	22	23	24	25	26
27	28	29	30			

- …コスメイト行橋ほか関係施設休館日
- …サンワークゆくはし休館日
- …図書館、視聴覚センターのみ休館日
- ※ 8月の月末休館日は 8月31日 日
- ※ 9月の月末休館日は 9月30日 日

**文化ホール**

コスメイト文化公演

— スポーツジャーナリスト —

**増田 明美**

講演会

『自分と言う人生の  
長距離ランナー』



＜チケット＞  
前売り ¥3,000  
当日 ¥3,500

9/18 金	文化ホール (全席自由) 開場 18:00 開演 19:00
--------	-----------------------------------

— 俳優 —

**風間 杜夫**

ひとり芝居

風間杜夫ひとり芝居最新作  
『正義の味方』



＜チケット＞  
前売り ¥3,000  
当日 ¥3,500

10/11 日	文化ホール (全席自由) 開場 18:00 開演 19:00
---------	-----------------------------------

■お問い合わせ■  
文化ホール受付窓口 [コスメイト行橋 1F]  
TEL.0930-25-2300

**Information Box**

電話 FAX ホームページ メール

市役所	TEL 25-1111
	FAX 25-0299
市民会館	TEL 25-1125
ウイズゆくはし	TEL 23-1111
	FAX 22-2903
中央公民館	TEL 22-3911
市民体育館	TEL 24-4000
研修センター	TEL 25-3355
コスメイト行橋	TEL 25-2300
	FAX 25-1456
サンワークゆくはし	TEL 24-8811
シルバー人材センター	TEL 26-3355
中山グラウンド	TEL 24-5859
行橋市体育協会	TEL 25-8222
男女共同参画センター	TEL 26-2232
行橋赤レンガ館	TEL 23-7724

行橋市ホームページ  
http://www.city.yukuhashi.fukuoka.jp

**お知らせ・相談**  
児童手当の現況届および子育て世帯臨時特例給付金の手続き

市役所子ども支援課 児童家庭係  
☎内線 1181、1182

平成 27 年度の児童手当の現況届はお済みですか? 現況届を提出していない場合は、6月分以降の手当が差し止められます。まだ、提出されていない方は、至急提出をお願いします。また、子育て世帯臨時特例給付金の夜間窓口を下記のとおり開設します。

■夜間窓口: 8月27日 (木) 17時～19時

■場所: 市役所子ども支援課児童家庭係 (17番窓口)

**消費生活センターにご相談ください**

消費生活センター ☎ 23-0999

消費生活に関するトラブルは、年々巧妙化し、被害も大きくなっていることから、解決のためには専門知識が不可欠になっています。行政サービスの一つでもある消費生活センターは、消費生活の専門的な知識を持った消費生活相談員がご相談を受け、相談者の希望を踏まえ、具体的な解決策や交渉方法を助言します。センターは事業者と比べ、情報の質や量・交渉力に劣る消費者を支援する立場で、中立・公正に対応しています。相談は無料で、秘密は守られます。相談員が親身になってご相談を受けますので安心してご相談ください。

**児童扶養手当現況届およびひとり親家庭等医療証更新**

市役所子ども支援課 児童家庭係

☎内線 1181

下記のとおり更新を行いますので、期間内に必ず手続きをお願いします。なお、この届出がないと今後の手当が受けられなくなりますのでご注意ください。対象者については、別途郵送にてお知らせいたします。

■日時: 8月12日 (水)～31日 (月) 8時30分～17時 (土・日は除く)

※18日 (火) と 27日 (木) は、19時まで受け付けます。

■場所: 市役所子ども支援課児童家庭係 (17番窓口)

**特別児童扶養手当の所得状況届の受付**

市役所子ども支援課 児童家庭係

☎内線 1182

下記のとおり所得状況届の手続きを行いますので、期間内に必ず届出をお願いします。なお、この届出がない場合、今後の手当が受けられなくなりますのでご注意ください。対象者については、別途郵送にてお知らせいたします。

■日時: 8月12日 (水)～9月4日 (金) 8時30分～17時 (土・日は除く)

※18日 (火) と 27日 (木) は、19時まで受け付けます。

■場所: 市役所子ども支援課児童家庭係 (17番窓口)

**交通共済予約受付期間のご案内**

市市民相談室

☎内線 1388、1389

9月1日 (火) から交通共済加入申込の予約受付を始めます。加入をご希望の方は、受付期間中にご加入ください。

掛金は1口500円、2口1,000円です(1人2口まで)。また、出資金は1世帯につき100円が別途必要です。

■加入資格: 市内にお住まいの方、行橋市内の職場に勤務している方

■受付期間: 9月1日 (火)～30日 (水) 9時～16時 (土・日曜日、祝日を除く)

■共済期間: 10月1日から1年間 (10月1日以降でも途中加入できます。)

■受付場所: 市役所 3階市民相談室

※区 (自治会) を通しても加入できます。

**職場のパワハラ・セクハラ 集中相談会**

福岡県北九州労働者支援事務所

☎093-592-3516

福岡県労働者支援事務所では、電話と面談による“職場のパワハラ・セクハラ集中相談会”を実施します。相談は無料で秘密は厳守します。また、相談内容により弁護士相談も連携して行います。

■日時: 9月2日 (水)～3日 (木) 9時～20時

■場所: 福岡県北九州労働者支援事務所 (北九州市小倉北区内 7-8)

※上記のほか、福岡、筑豊、筑後の各労働者支援事務所においても同時開催します。

**高齢者・障がい者 成年後見相談会**

福岡県司法書士会筑豊支部事務局

☎0947-45-3996

成年後見制度の利用方法、遺言や相続、悪質な訪問販売被害等について司法書士が無料で面談相談に応じます。一人で悩まずお気軽にご相談ください。1件50分程度、要予約。

■日時: 9月12日 (土) 10時～13時

■場所: 田川市民会館 講座室 1-1 (田川市伊田 2550-1)

■予約電話: ☎0570-783-544 (福岡県司法書士会)

■予約受付期間: 8月20日 (木)～9月11日 (金) の10時～16時

※土・日曜日を除く

**飲酒運転撲滅の日・撲滅週間**

市市民相談室

☎内線 1388、1389

「福岡県飲酒運転撲滅運動の推進に関する条例」により、毎月25日が『飲酒運転撲滅の日』、8月25日～31日が『飲酒運転撲滅週間』となっています。平成18年8月25日に福岡市東区海の中道大橋で幼児3人が犠牲となった飲酒ひき逃げ事故が契機となり設定されました。

「飲酒運転は絶対しない・させない・許さない」をモットーに、撲滅への取組を進めています。ぜひとも皆さまのご協力をお願いします。

※なお、飲酒運転撲滅週間開始日の8月25日 (火) 16時から

コスト行橋にて街頭啓発を実施します。





防災行政無線の放送内容は、  
**0120-88-1984** で確認できます。  
【通話料無料、携帯・PHS 通話可能】

**油木ダム貯水量**  
(8/5 現在)  
貯水率…**93.6%**  
現在貯水量  
**13,528,000t**  
総貯水量  
14,450,000t

**今月の納期【8月】**

- ◆ 国民年金保険料 7月分
- ◆ 市・県民税 第2期
- ◆ 国民健康保険税 第2期
- ◆ 後期高齢者医療保険料 第2期

～納付は便利な口座振替で～

**行橋京都休日・夜間急患センター**  
〒824-0002 行橋市東大橋 2-9-1 TEL:26-1399

**歯科**

■日曜・祝日 9時～18時(受付は17時まで)

**内科・小児科**

■月曜～金曜日

19時30分～翌朝6時(小児科は23時まで)

■土曜・祝日の前日

19時30分～翌朝9時(内科・小児科とも)

■日曜・祝日

昼間 9時～18時(内科・小児科とも)

夜間 19時30分～翌朝6時(小児科は23時まで)

**各種相談・休日相談医(8/12～9/15)**

**8月**

- 12日 弁護士相談(予約制)
- 13日 新行橋病院(TEL24-8899)  
夜間窓口(収納課・国保年金課)
- 14日 新田原聖母病院(TEL23-1006)
- 15日 小波瀬病院(TEL24-5211)
- 16日 大原病院(TEL23-2345)
- 17日 補聴器相談(市役所 202 会議室、13時～15時)
- 21日 若者向け就労支援窓口(企業立地課)
- 23日 高城循環器内科医院(TEL22-0221)
- 24日 交通事故相談(市役所 505 会議室、10時～15時)  
出張労働相談
- 26日 行政書士市民相談会(市役所 301・302 会議室)
- 27日 夜間窓口(収納課・国保年金課)
- 28日 若者向け就労支援窓口(企業立地課)
- 30日 かたおかクリニック(TEL24-8000)

**9月**

- 2日 子育て女性就職相談
- 3日 年金出張相談(予約制)
- 6日 三木内科クリニック(TEL23-5506)
- 7日 補聴器相談(市役所 202 会議室、13時～15時)
- 9日 弁護士相談(予約制)
- 10日 行政相談  
夜間窓口(収納課・国保年金課)
- 11日 若者向け就労支援窓口(企業立地課)
- 13日 やまみち胃腸科内科(TEL23-2208)

※休日相談医は変更になる場合があります。  
テレホンサービス TEL **24-4141** でご確認ください。

各種相談	相談日	相談時間	相談場所	予約・問合せ
児童・生徒相談	月～金	8時30分～17時	市役所内 児童・生徒相談センター	25-0119
婦人相談	月～金	9時～16時	市役所内	25-1124
40歳からの個別就職相談	毎週火曜	10時～17時	ハローワーク行橋 2階	092-433-7780
若者向け就労支援窓口 8月は第3・4金曜	第2・3・4 金曜	10時～17時	市役所 企業立地課 ※原則予約制です。	北九州若者サポートステーション 093-512-1871
消費生活相談	月～金	9時～12時15分、 13時～17時	行橋市広域消費生活センター (行橋市西宮市 2-1-39)	23-0999
障がい者相談	月～金	8時30分～17時	市役所内 福祉事務所	25-1111/内線 1153
母子・父子・寡婦相談	月～金	8時30分～17時	市役所内 福祉事務所 京築保健福祉環境事務所	25-1111/内線 1182 23-2970
出張労働相談	第4月曜	<b>17時～20時</b> (受付19時まで)	行橋公民館	福岡県北九州労働者支援事務所 093-592-3516
子育て女性就職相談 (予約制)	第1水曜	10時～15時	行橋市男女共同参画センター る～ぶる	子育て女性就職支援センター 093-571-6440
*心配ごと相談	月～金	13時～16時	ウィズゆくはし 弁護士相談は、「心配ごと相談」の後、 市内の方のみご利用いただけます。	行橋市社会福祉協議会 23-1111 (電話での相談は 受け付けていません)
弁護士相談(予約制)	第2水曜	13時～16時30分		
行政相談	弁護士相談日 の翌日	13時～16時		
行政書士市民相談会 (遺言・相続・成年後見等)	第4水曜	10時～16時	市役所内	福岡県行政書士会 092-641-2501
認知症相談	月～金	9時～17時	行橋市高齢者自立支援センター (行橋市大字道場寺 1446-25)	26-2370
市税・国保税の 納付、納税相談等	第2・4 木曜	<b>夜間窓口</b> (20時まで)	市役所 収納課	25-9699
後期高齢者医療 保険料の納付、相談			市役所 国保年金課	25-9722
年金出張相談(予約制)	第1木曜	10時～12時、 13時～15時30分	行橋商工会議所	小倉南年金事務所 093-471-8873

**人の動き**

平成 27 年  
7 月末現在  
(住民基本台帳より)  
人口 72,731 人  
男 34,785 人  
女 37,946 人  
世帯 31,096  
【前月比】  
人口 35 減  
世帯 22 増

**森林資源を大切に**

この市報は再生紙を利用しています

**ゴミの動き**

(7月分)  
可燃ゴミ  
● 1,786t  
不燃ゴミ  
● 81t  
資源ゴミ  
● 51t  
1人当たりのゴミ  
● 25.6kg  
【前月比】  
可燃ゴミ  
● 119t 増  
不燃ゴミ  
● 30t 減  
【前年同月比】  
可燃ゴミ  
● 69t 増  
不燃ゴミ  
● 9t 減

**編集後記**

■連日続く猛暑の日々。陽射しは一  
向に弱まる気配はなく、熱中症の危  
険性も高くなっています。屋外だけ  
でなく、室内でも水分補給と体調管  
理をお忘れなく☆さて、平成25年8  
月から行橋市国際交流員を務めた  
シエリルさんが、2年の任期を終え、  
シンガポールへ帰国しました。全21  
回にわたり市報のコラムを担当して  
くれたシエリルさん。日々の活動を  
はじめ、母国のこと、行橋での生活、  
日本の文化や慣習などについて、さ  
まざまな思いを綴ってくれました。  
その中で私自身初めて知ること多  
く、文化の違いや意外な共通点に驚  
いたこともありましたが、次号からは、  
後任で、ニュージランド出身のア  
ンナ・ダイさんのコラムをお届けし  
ます。どうぞお楽しみにも！  
(い)



7月24日、チャリティイベント開催のため  
行橋市を訪れた初代タイガーマスク佐山聡さんと  
元関協賞闘力関が田中市長を表敬訪問しました。