

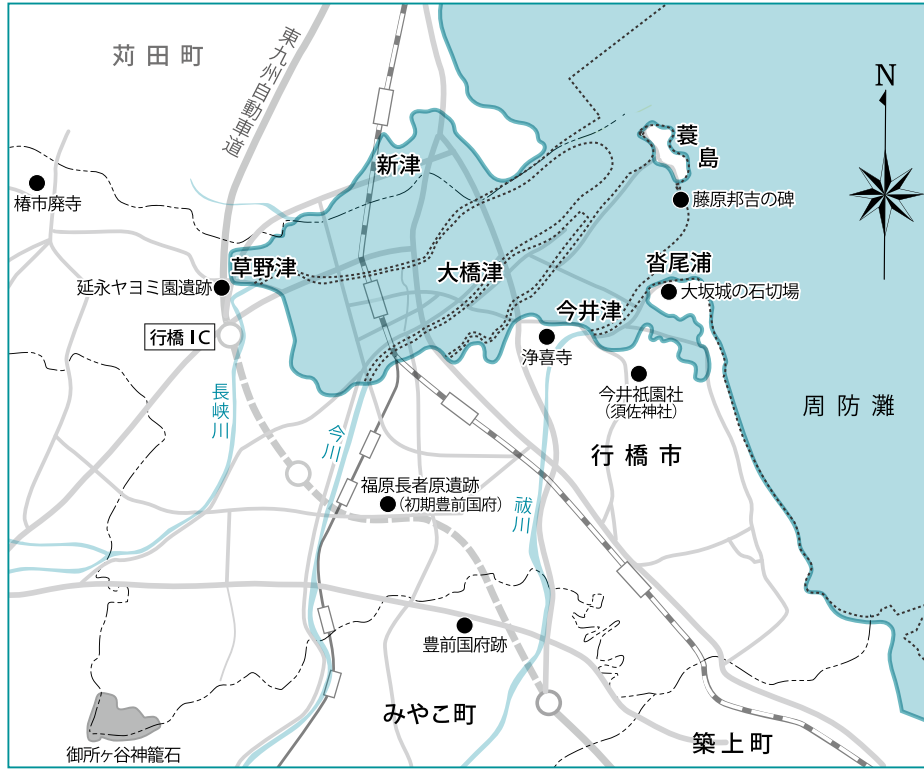

**浄喜寺の梵鐘**  
1421年の作で県指定文化財



**今井祇園祭**  
巨大な山が中世のにぎわいを伝えます



**港の移り変わり**  
土砂の堆積と江戸時代以降の干拓により陸地化が進み、港の位置も変わってきました。

## 京都平野の発展と海上交通(下) 鎌倉・室町・江戸時代の港

古代に栄えた草野津は川が運ぶ土砂によって次第に埋まり、港を移さなければならなくなりました。鎌倉時代には大橋付近まで陸地となり、そこに新たな港(大橋津)がつくられ、物流の拠点となりました。現在の行橋市街地の出発点です。

祇園河口の今井にも古くから船着場があったと思われませんが、港町として大きく発展したのは鎌倉時代からです。ここには今井祇園社や浄喜寺など、豊前を代表する大きな神社や寺が建てられます。鋳物の工房(鋳物師)もできて、製品は船で遠くまで流通しました。浄喜寺にある大きな釣鐘も今井で作られたものです。

今井津の沖に浮かぶ蓑島には藤原邦吉という海賊大将がいて、朝鮮国王に使者を送り、海外とも積極的に交流していました。

江戸時代には沓尾の港の重要性が高まります。1620年に沓尾の山から切り出された巨大な石材が船で運ばれ、大坂城の石垣に使われました。幕末には小倉の港が長州に占領されたため、藩主や要人の往来や藩兵の出陣にも沓尾の港が使われました。これまで話した港の役割は今では苅田港に受け継がれ、豊前地域の発展に大きく貢献しています。

古代から現代まで「港」の位置は移り変わりましたが、九州と本州あるいは海外との交通の要としてこの地域に繁栄をもたらしました。近年は北九州空港の新設や東九州自動車道開通で空と陸の交通も充実し、さらなる飛躍が期待されます。

INDEX	市内路線バス運行図	2	子育て支援係からのお知らせ	14
	行橋市民大学(後期) 受講者募集	4	子育て広場のご案内	15
	ゆくゆく information	6	情報&スポーツ	16
	健康づくり推進係からのお知らせ	12	ゆっくレタス	19

# 市内路線バス運行図

この路線図の時刻表・運賃に関するお問合せは、  
太陽交通バス事業部 TEL 23-0701

※主なバス停のみを掲載しています。  
詳しくは太陽交通バス事業部までお問合せください。

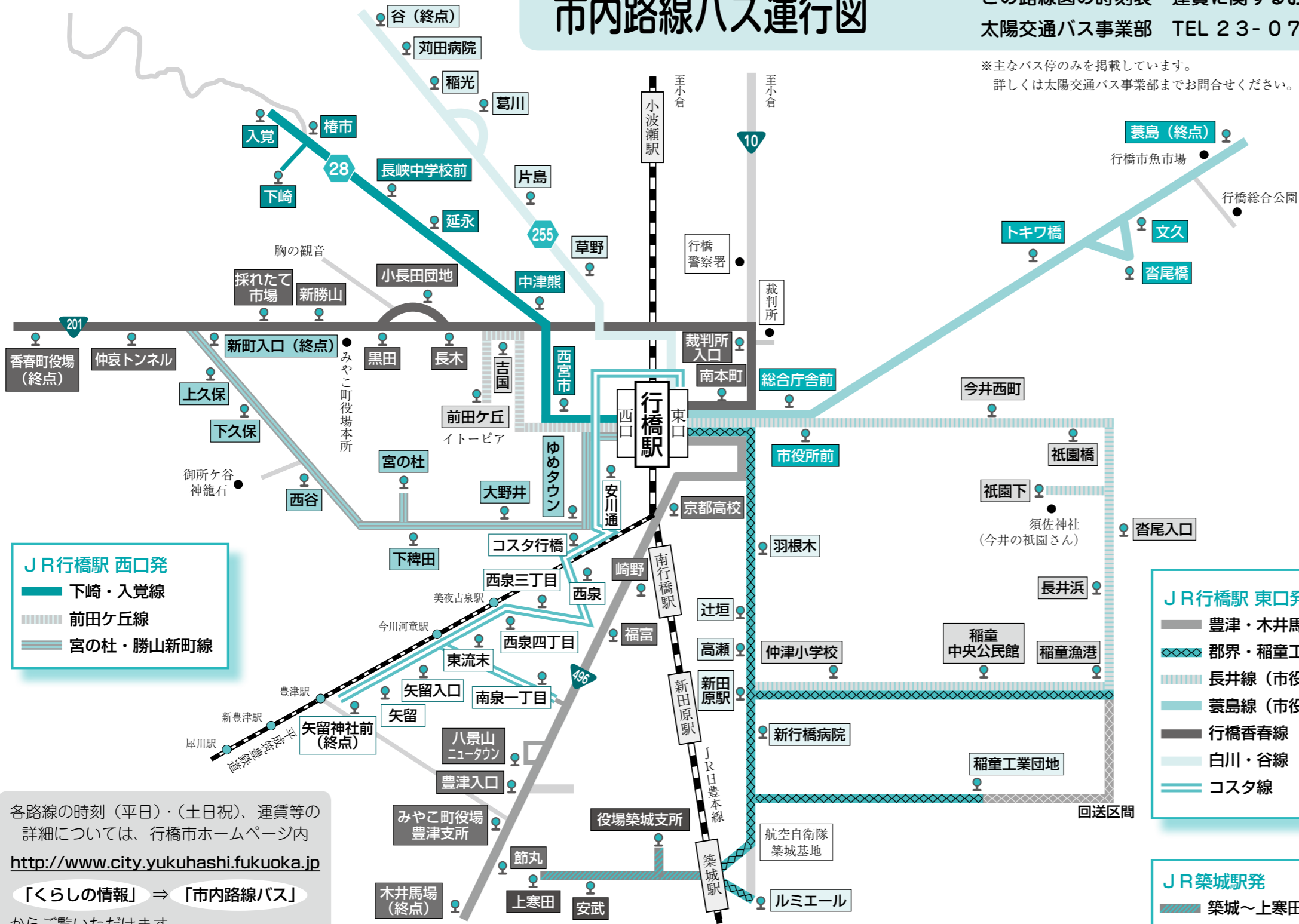

**JR行橋駅 西口発**  
 ■ 下崎・入覚線  
 ■ 前田ヶ丘線  
 ■ 宮の杜・勝山新町線

**JR行橋駅 東口発**  
 ■ 豊津・木井馬場線  
 ■ 郡界・稲童工業団地線  
 ■ 長井線 (市役所経由)  
 ■ 菟島線 (市役所経由)  
 ■ 行橋香春線  
 ■ 白川・谷線  
 ■ コスタ線

**JR築城駅発**  
 ■ 築城～上寒田線

各路線の時刻 (平日)・(土日祝)、運賃等の  
詳細については、行橋市ホームページ内  
<http://www.city.yukuhashi.fukuoka.jp>  
「くらしの情報」⇒「市内路線バス」  
からご覧いただけます。

## 行橋市内を走る路線バスの 運行図をお知らせします。

# 地域の足 路線バス

現在、行橋市内では10路線でバスが運行しています。  
近年では、マイカー利用者の増加により公共交通機関の利用者が減少し、地域の足であるバスの存続が危ぶまれています。行橋市でも皆さまがもっとバスを利用しやすいよう改善に努めていきますので、路線バスの運行維持のため、通勤や通学、買い物の際など、バスのご利用をよろしくお願いいたします。

**【定期券・回数券のご案内】**  
 通学・通勤に便利な「定期券」および、バス・タクシー (太陽交通タクシーのみ) に使えるお得な「回数券」を販売しています。  
 ○定期券・回数券の問合せ 太陽旅行  
 TEL 0120-01-3022



太陽交通でも運転免許証返納割引を行っています。  
 詳しくは、太陽交通バス事業部 (Tel 23-0701) までお問合せください。

このページに関する問合せは、  
**市総合政策課 企画政策係**  
**TEL 25-1111 (内線 1421)**

**● 手続きの流れ**

1. 路線バス回数券 (1万円分) 申請
2. 写真付き住民基本台帳カードの無料交付を希望しますか?  
 はい  
 いいえ  
 手続きは終了です
3. 認印

① 運転免許の取消通知書の写し  
 ② 返納された旨の記載のある運転免許証の写し  
 ③ 認印

以上の3点を持参して市役所4階総合政策課までお越しください。申請書に記入して頂き、バス回数券をお渡します。

※ 支援内容は、必ずご本人様が行ってください。(代理申請不可)

● 対象者 行橋市内在住の運転免許証を自主返納した65歳以上の方

● 支援内容

- ① 路線バス回数券 (10,600円分)
- ② 写真付き住民基本台帳カードの無料交付 (通常は手数料500円)
- ※ ①、②ともに1回限りです。

● 申請期限 運転免許証を自主返納した日から1年以内

高年齢者運転免許証自主返納支援事業を行っています！  
 行橋市では、高齢者による交通事故の減少や地域公共交通機関の利用促進を目的として、運転免許証を自主返納した高齢者の方々に対して、次のような支援を実施しています。



## 「男の美学・女の美学講座」

講座時間 10時～12時

回	期日	学習内容	講師
1	10月9日(木)	開講式(10時から)	事務局
		《合同講座》 写真と地図で見る行橋の発展	行橋市文化財調査委員 美夜古郷土史学校事務局長 山内 公二
2	10月16日(木)	オペラ(歌劇)の舞台裏	ソプラノ歌手 白川 深雪
3	10月22日(水)	研修視察 九州国立博物館	事務局
4	10月30日(木)	引き際の美学 ～葬祭よもやま話～	(株)サニーライフ明善社 常任顧問 大西 秀昌
5	11月6日(木)	「夢尺八 参上!」 ～心に沁みる和の心～	尺八演奏家 橋本 邦洸
6	11月13日(木)	北部九州方言のすがた ～京築方言と東京方言～	北九州市立大学教授 副学長 漆原 朗子
7	11月20日(木)	筑前琵琶で語る戦国絵巻 ～戦国大名、生死の美学～	筑前琵琶 若松旭会 会長 山口 旭江
8	11月27日(木)	《合同講座》修験道の人生論 ～成熟社会をめざして～	日本山岳修験学会理事 豊前市芸術文化振興協会 会長 恒遠 俊輔
		閉講式(11時30分から)	事務局

いつの時代にも大切なことがあります。時時刻刻と変化する現代社会の中で、男性・女性それぞれが個性的な「自分らしさ」を発見し、生活をエンジョイする方法を身につけることを目的とします。



**募集講座・予定定員**  
 ◎歴史ロマン探訪講座(水曜日) 60人  
 ◎男の美学・女の美学講座(木曜日) 65人  
 ◎健康ライフ講座(金曜日) 35人  
 ※講師の都合により、内容・日時等が変更になることもあります。

**期間**  
 10月9日(木)～11月27日(木)  
 10時～12時

**会場** 行橋市中央公民館

**対象者** 行橋市在住・在勤の方  
 ※保険料、資料代等(1500円)は個人負担。  
 ※講座によって別途、テキスト代、実習費等が必要となる場合があります。

**講座の申込方法**  
 ハガキ、FAXまたは直接来館で、次の6項目をご記入の上、お申込みください。申込書は、行橋市中央公民館窓口にて準備しています。

①希望の講座名 ②性別 ③住所(郵便番号)  
 ④氏名(ふりがな) ⑤年齢 ⑥電話番号

※結果はハガキでお知らせします。

**注意事項**  
 ○申込みは1人1講座でお願いします。なお、第2希望のある方は、申込書にご記入ください。  
 ○歴史講座は前期との連続受講はできません。  
 ○全(8回)受講が前提です。講座修了まで、できる限り欠席のないように学習を深めてください。  
 ○なるべく多くの方に機会がありますよう、初めての方を優先とし、応募者が多数の場合は定員になり次第、締め切らせていただきます。  
 ○希望があれば、研修視察を除き、受講生以外でも各講座の聴講ができます(聴講料1回1000円)。  
 ○託児はありませんのでご了承ください。

**【申込先・問合せ】 行橋市中央公民館 〒824-0003 行橋市大橋 1-9-26**  
**TEL 22-3911 FAX 22-3137**

## 「歴史ロマン探訪講座」

講座時間 10時～12時

回	期日	学習内容	講師
1	10月9日(木)	開講式(10時から)	事務局
		《合同講座》 写真と地図で見る行橋の発展	行橋市文化財調査委員 美夜古郷土史学校事務局長 山内 公二
2	10月15日(水)	黒田官兵衛とその一族 ～京築と官兵衛～	自由ヶ丘高等学校 教諭 三浦 明彦
3	10月22日(水)	ふるさと歴史散策 ～今井・西福寺と沓尾・守田家～	ゆくはし屋根のない博物館市民学 芸員の会 会長 森 岑而 西福寺 住職 塩先 晋照
4	10月29日(水)	中津で天下の夢を見た 黒田 官兵衛	中津市教育委員会文化財課 主任 三谷 紘平
5	11月5日(水)	研修視察 官兵衛の城下町中津を訪ねて	ゆくはし屋根のない博物館市民学 芸員の会 会長 森 岑而
6	11月12日(水)	キリシタン大名 黒田 官兵衛	北九州保育福祉専門学校教師 全国かくれキリシタン研究会 副会長 安東 邦昭
7	11月19日(水)	築城の名手 黒田 官兵衛	西日本工業大学名誉教授 工学博士 高見 徹志
8	11月27日(木)	《合同講座》修験道の人生論 ～成熟社会をめざして～	日本山岳修験学会理事 豊前市芸術文化振興協会 会長 恒遠 俊輔
		閉講式(11時30分から)	事務局

幅広い歴史への関心を高め、奥深い文化の香りと先達の知恵を味わうことによって人間の真価を理解し、ひいては郷土を愛する心、市民としての意識を高めることを目的とします。



## 「健康ライフ講座」

講座時間 10時～12時

※ただし、10月30日・11月8日は、13時30分から

回	期日	学習内容	講師
1	10月9日(木)	開講式(10時から)	事務局
		《合同講座》 写真と地図で見る行橋の発展	行橋市文化財調査委員 美夜古郷土史学校事務局長 山内 公二
2	10月17日(金)	「笑いヨガ」 ～歌うラフターヨガでハッピー体質に～	ラフターヨガ認定リーダー キングレコード歌手 瓦川 由美
3	10月24日(金)	研修視察 九州国立博物館	事務局
4	10月30日(木)	「考えなおそう歯・口の健康」	京都歯科医師会副会長 社会医療法人陽明会かつやま診療所 歯科顧問 空閑 祥浩
5	11月8日(土)	「認知症診療における 京都医師会の取組と現状」	京都医師会理事 のぐちクリニック院長 野口 隆義
6	11月14日(金)	楽しく生きる≡食	農業・調理師・食育アドバイザー やさいのかなん店主 早川 つぐみ
7	11月21日(金)	「もしも」の時に 日頃からの備えと応急手当て	行橋市消防本部警防課 救急救助係長 井関 一人
8	11月27日(木)	《合同講座》修験道の人生論 ～成熟社会をめざして～	日本山岳修験学会理事 豊前市芸術文化振興協会 会長 恒遠 俊輔
		閉講式(11時30分から)	事務局

高齢化が進んでいる中、市民の健康への関心もますます高まっています。一度の人生をすこやかに、安全で生きがいのあるものにするための健康づくり、仲間づくりを目的とします。





# せん定、刈込みのご協力をお願いします！

●問合せ 市土木課 土木係  
TEL 25-1111 (内線 1391)

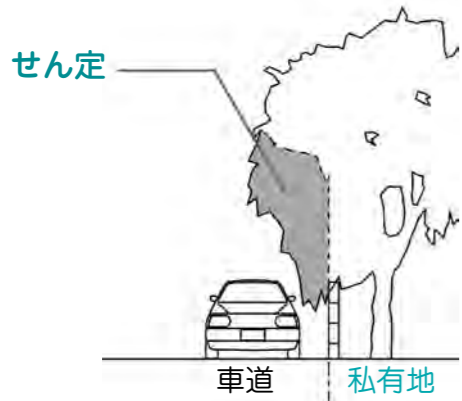

家庭の植木や生け垣は、通行する方たちに憩いと安らぎを与えてくれます。しかし、木の枝や生け垣が道路上に張り出したり覆いかぶさると、通行しづらだけでなく、カーミラー等を見づらくしたり、防犯灯の明かりを妨げ、交通事故の原因にもなりかねません。

そこで、事故が発生する前に、私有地から道路上に張り出している枝や葉は、土地の所有者の方にせん定、刈込みをお願いします(電線や電話線がある場合での作業は危険ですので、事前に最寄の電力会社やNTTにご連絡ください)。

皆さんの協力で交通事故を防ぎ、安心・安全な道路環境を維持しましょう。

# 連歌講演会に参加しませんか？

●問合せ 市教育委員会 文化課  
TEL 25-1111 (内線 1167)



▲会場となる守田蓼洲旧居

歌は、行橋市で室町時代から続いている伝統ある文芸です。この連歌を多くの方に知ってもらうために、研究者をお招きし、連歌講演会を行います。

**日時**  
10月11日(土)  
15時から(14時30分から受付)

**場所**  
守田蓼洲旧居(行橋市沓尾1-8-1)

**演題**  
「復興する連歌  
～西山宗因から現代の連歌まで～」

**講師**  
島津忠夫さん(大阪大学名誉教授)

**参加費** 無料

**申込み**  
9月30日(火)までに、電話にて市教育委員会文化課へお申込みください。

# いざ、「馬ヶ岳城」へ～黒田官兵衛、九州最初の居城～

●問合せ 市商工水産課 商工観光係  
TEL 25-1111 (内線 1222)

在放送中のNHK大河ドラマ「軍師官兵衛」。放送期間も、残すところあと3カ月ほどとなりました。豊臣秀吉の軍師として名を馳せた黒田官兵衛のゆかりの地「馬ヶ岳」を巡るウォーキングイベントを開催します。

**日時**  
10月4日(土) 9時～15時  
※雨天中止(前日の雨天により中止する場合もあります)。

**集合場所**  
平成筑豊鉄道豊津駅  
※豊津駅の駐車場には限りがあるため、JRおよび平成筑豊鉄道をご利用ください。

**参加費** 無料

**参加資格**  
どなたでも参加できますが、小学生以下の参加には保護者が同伴してください。

**参加方法**  
イベント当日、豊津駅にて9時～12時に受付し、各自でスタートしてください。ゴール地点での記念品受取りは15時までです。

**その他**  
①杉ノ木で記念スタンプを押した後、豊津駅へ行くと、先着500人に「ちくまるハンドタオル(官兵衛パーション)」をプレゼント！  
②杉ノ木で戦国汁、行橋名物「味噌だれおでん」、官兵衛関連商品を販売します。

## ◆登山コース◆ ▶約 8.5km 所要時間：2時間 30分

豊津駅(スタート) → 天生田池(古里自然癒しの里) → 馬ヶ岳登山道入口 → 展望台 → 二ノ丸跡 → 本丸跡 → 畝状竪堀群 → 杉ノ木 → 豊津駅(スタート地点に戻る)

※登山道は、急な斜面が多く、滑りやすい箇所があります。登山に適した服装でご参加ください。



# かけ橋通信(市長への提案)の一部を紹介します

●問合せ 市市民協働課  
TEL 25-1111 (内線 1008、1009)

タイトル	内容	提案者の年齢	担当課	対応
防災情報をより詳しく迅速に	市の防災情報、特に市内の災害状況や市の体制、避難状況等について、もう少し詳しくタイムリーに発信して欲しい。	61歳～70歳	総務課	現在、市では、ホームページやエリアメール等を活用し、市の体制や避難情報等を提供していますが、必要とされる情報や発信方法等について、早急に検討を行い、できる限りタイムリーな情報発信をして参ります。
市報ゆくはしの新企画掲載について	市長と地元団体の代表者などによる座談会や、近隣市町村の首長らによる地域の発展をテーマにした記事を掲載してはどうか。	71歳以上	情報政策課	座談会等の新しいアイデアは、市報の特集記事等を作成する際に、是非参考にさせていただきます。
行橋に作って欲しいもの	行橋市には障がい者のショートステイができる施設やグループホームがない。医療施設が併設しているような施設を作って欲しい。	31歳～40歳	地域福祉課	今年度福岡県では医療型短期入所事業所設置支援事業というものが予定されていますが、引き続き市としても検討して参ります。

今後も、市政発展の建設的なご提案をよろしくお願ひします。FAX(24-8226)または市ホームページからご提案いただけます。なお、[道路や水路の補修・整備等地域に関するご要望は、区長さんを通じて行ってください。](#)

# 秋の交通安全県民運動を実施します

●問合せ 市市民協働課  
TEL 25-1111 (内線 1008、1009)

## 【自転車安全利用五則】

- 一 自転車は車道が原則、歩道は例外
- 二 車道は左側を通行する
- 三 歩道は歩行者優先で、車道寄りを徐行する
- 四 安全ルールを守る
  - ・飲酒運転、二人乗り、逆進の禁止
  - ・夜間はライトを点灯する
  - ・交差点では信号を守り、一時停止と安全確認をする
- 五 子供はヘルメットを着用する

9月21日から30日までの間、「子どもと高齢者の交通事故防止」を運動の基本として、秋の交通安全県民運動が実施されます。

**運動の重点**

①飲酒運転の撲滅  
飲酒運転は「絶対しない、させない、許さない」ことを徹底しましょう。  
翌日に運転する予定がある場合は、飲酒量、飲酒時間に十分注意しましょう。  
・飲酒を伴つた場合には、車を使用せず、公共交通機関を利用しましょう。自転車でも飲酒運転は禁止です。

②夕暮れ時と夜間の歩行中  
・自転車乗車中の交通事故防止  
夕暮れ時や夜間外出するときは、反射材を身に付け、明るい服を着ましょう。  
・自転車は「車両」であることを認識し、「自転車安全利用五則」を守りましょう。

③すべての座席のシートベルトとチャイルドシートの正しい着用の徹底  
・車に乗る全員がシートベルトを正しく着用しましょう。  
・6歳未満の子どもを乗車させる場合は、体格に合ったチャイルドシートを使用し、座席に正しく取り付けましょう。  
※行橋交通安全協会では、チャイルドシートの貸出を行っています。詳しくは、協会へお問合せください(Tel 22-7000)。

▼9月30日は、「交通事故死ゼロを目指す日」です！  
毎年、多くの方が交通事故により死傷しています。また、記録の残る昭和43年以降、交通事故が発生していない日はありません。そこで、平成20年1月に、交通安全に対する国民の意識を高めるため、「交通事故死ゼロを目指す日」が設けられました。国民一人ひとりが、交通ルールを守り、交通マナーを実践するなど交通事故に注意して行動し、交通事故をなくしましょう。

▼行橋・京都子どもと高齢者交通安全フェア2014  
秋の交通安全県民運動期間中に開催します。皆さまの来場を心よりお待ちしております。

**日時** 9月25日(木) 14時～16時

**場所** コスモイト行橋文化ホール

**内容** 飲酒運転撲滅講演、小学生による合唱、踊り、大正琴演奏、おたのしみ抽選会などを予定しています。





黒線に沿って切り取ってください。

2014 行橋夏まつり

# こすもっぺ

カメラ  
スケッチ



自由市場「いまいち」  
～今川河畔～

8月30日に開催された、行橋夏の風物詩“こすもっぺ”。今川ステージとまちなかステージで、花火大会、市民総踊り、コスプレコンテストなどが行われ、たくさんの方が訪れました。また、皆さまのご協力のおかげで無事終了することができましたことをご報告ならびにお礼申し上げます。



こども神楽～今川ステージ～



コスプレコンテスト～まちなかステージ～



ビンゴ大会～今川ステージ～



こどもみこし



おとなみこし



花火大会～今川河畔～



市民総踊り～まちなかステージ～

やまおり

やまおり

8 2 4 - 8 7 9 0

料金受取人払

行橋郵便局 認  
承

461

差出し有効期間  
平成28年2月  
28日まで  
(切手不要)

行橋市中央一丁目1番1号  
行橋市長 宛  
(かけ橋通信)



かけ橋通信は  
平成10年10月、市民参加のまち  
づくりを進めるため、みなさんのご  
提案・ご提言をいただき、市と市民  
の「かけ橋」としてはじまりました。



## 予防接種のお知らせ（高齢者用肺炎球菌・高齢者インフルエンザ）

### 高齢者用肺炎球菌ワクチン予防接種が始まります！

実施期間：平成 26 年 10 月 1 日（水）～平成 27 年 3 月 31 日（火）

※この期間を過ぎると、下記の生年月日の方は行橋市高齢者用肺炎球菌ワクチン予防接種の対象から外れます。ご注意ください！

#### ◆対象者

今までに肺炎球菌ワクチン（ニューモバックスNP）を接種された方は対象になりません。万が一、5年以内に再接種をした場合、接種部位が痛み・腫れる・硬くなるなどの副反応が強くなる場合がありますので、特にご注意ください！

今までに肺炎球菌ワクチン（ニューモバックスNP）を接種した事がなく、行橋市在住で

#### ① 下記年齢の方

年齢	生年月日
65歳	昭和24年4月2日～昭和25年4月1日
70歳	昭和19年4月2日～昭和20年4月1日
75歳	昭和14年4月2日～昭和15年4月1日
80歳	昭和9年4月2日～昭和10年4月1日
85歳	昭和4年4月2日～昭和5年4月1日
90歳	大正13年4月2日～大正14年4月1日
95歳	大正8年4月2日～大正9年4月1日
100歳	大正3年4月2日～大正4年4月1日
101歳以上	大正3年4月1日以前の生まれの方

※対象者①の方には、9月下旬に通知をお送りします。

#### 高齢者用肺炎球菌ワクチン予防接種について

現在、日本人の死亡原因第3位は肺炎です。肺炎の主な原因は肺炎球菌によるもので、この予防接種はその発病や重症化を防ぐためのものです（ただし、予防接種で全ての肺炎が防げるわけではありません）。

### 高齢者インフルエンザ予防接種

実施期間：平成 26 年 10 月 1 日（水）～平成 27 年 2 月 28 日（土）

#### ◆対象者：行橋市在住で接種日に…

##### ① 65歳以上の方

② 60歳以上 65歳未満の方で心臓・腎臓または呼吸器の機能に障害があり、身の回りの生活を極度に制限される方（おおむね身体障害者障害程度等級1級の方）または、ヒト免疫不全ウイルスにより免疫の機能に障

害があり、日常生活がほとんど不可能な方（おおむね身体障害者障害程度等級1級の方）。なお、上記の障害以外（例：肢体不自由等）の方は該当しません。※対象者②の方で、身体障害者障害程度等級1級をお持ちの方は身体障害者手帳をご持参ください。

#### ◆自己負担金：1,000円

※生活保護を受けている方は無料ですので、「保護受給証明書」（市役所生活支援課にて発行）を医療機関の窓口に出してください。

#### 高齢者インフルエンザ予防接種について

インフルエンザは、インフルエンザウイルスに感染することによっておこります。インフルエンザにかかった方が咳やくしゃみをする事で、ウイルスが空気中に広がり、それを吸い込むことによって感染します。症状は、38度以上の発熱・頭痛・関節痛などの全身の症状が強く、風邪と同様の、のどの痛み、鼻水などの症状もみられます。予防接種は、その発症や重症化を防ぐ為のものです。

#### 高齢者用肺炎球菌ワクチン予防接種・高齢者インフルエンザ予防接種共通

##### ◆予防接種を受けることができない方

- ・発熱している方（37.5℃以上の発熱）
- ・重症かつ急性疾患にかかっている方
- ・その他、主治医または接種医が予防接種を見合わせるべきと判断した方
- ・（インフルエンザのみ）インフルエンザワクチンに含まれる成分によってアナフィラキシーショックを起こしたことがある方

##### ◆接種後の副反応について

接種後 24 時間、特に接種直後の 30 分以内は健康状態の変化に注意しましょう。肺炎球菌ワクチンは、5年以内に再接種をした場合、副反応が強くなる場合がありますので、特にご注意ください！予防接種を受けた後、予防接種部位が痛みや熱をもってひどく腫れたり、悪寒、頭痛、じんましん、高熱が出るなどしたら、保険証を持って接種した医療機関を受診してください。



#### ◆予防接種指定医療機関

予防接種指定医療機関											
	医療機関名	所在地	電話番号	肺炎球菌	インフルエンザ		医療機関名	所在地	電話番号	肺炎球菌	インフルエンザ
1	井手口医院	高瀬	22-2688	○	○	22	新田原聖母病院	東徳永	23-1006	○	○
2	※いりょうファミリークリニック	神田町	未定	○	○	23	新行橋病院	道場寺	24-8899	○	○
3	上垣脳神経外科医院	高瀬	22-7557	○	○	24	すえまつ医院	西泉	22-1132	○	○
4	上田内科眼科医院	中央	22-2132	○	○	25	たかお医院	南泉	25-5880	○	○
5	蛭崎整形外科医院	行事	22-0887	○	○	26	高城循環器内科医院	大橋	22-0221	○	○
6	大原病院	宮市町	23-2345	○	○	27	橋本医院	北泉	25-6262	○	○
7	おおみや整形外科医院	西宮市	28-0038	○	○	28	はまさき循環器科	行事	22-0070	○	○
8	尾形内科クリニック	中央	22-0242	○	○	29	ひえだ診療所	下稗田	22-9544	○	○
9	岡部医院	泉中央	26-7011	○	○	30	ひまわりクリニック	西宮市	26-7000	○	○
10	長部医院	南大橋	22-3470	○	○	31	ふくしま整形外科クリニック	西宮市	26-0006	○	○
11	おのクリニック	南大橋	26-7777	○	○	32	藤田中央医院	中央	23-0479	×	○
12	鍵山医院	道場寺	22-2686	○	○	33	ふじた内科クリニック	南大橋	23-3986	○	○
13	かたおかクリニック	今井	24-8000	○	○	34	三木内科クリニック	行事	23-5506	○	○
14	耳鼻咽喉科木村医院	中央	22-2435	×	○	35	宮城整形外科医院	大橋	26-0123	○	○
15	きむらクリニック	大橋	28-9555	○	○	36	やまうち内科クリニック	西宮市	28-0022	○	○
16	くまがえ内科医院	中津熊	23-3422	○	○	37	矢津内科消化器科クリニック	行事	22-2524	○	○
17	小柳整形外科クリニック	大橋	26-1010	×	○	38	山田医院	天生田	22-1195	○	○
18	サカイダクリニック	宮市町	26-3331	○	○	39	やまみち胃腸科内科	西泉	23-2208	○	○
19	佐藤整形外科クリニック	行事	24-3313	○	○	40	行橋クリニック	西宮市	24-5677	○	○
20	しらかわ医院	北泉	26-1103	○	○	41	行橋中央病院	西宮市	26-7111	○	○
21	新田原耳鼻咽喉科クリニック	道場寺	25-5520	×	○	42	渡辺クリニック	西宮市	24-2101	○	○

※いりょうファミリークリニック（10月から新規開院）は電話番号が決まり次第市報にてお知らせします。



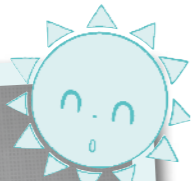

# 子育て広場に 遊びに来ませんか？

市子育て支援センター  
TEL・FAX：25-5488

- ◎イベントや講座、Sunちゃん広場など開催日には、事務所を空ける時があります。ホールにいますので声をかけてください。
- ◎すべて、原則市内の方のみ利用できます。
- ◎予約が必要なイベントについては、お早めにご予約されることをオススメします。
- ◎駐車場に限りがあります。大きなイベントの際は、早めに来るか、公共交通機関をご利用ください。
- ◎たくさんの市民の方が利用します。事故、怪我の無いように、お子さまから目を離さないようお願いします。

## ☆ 8月お誕生日おめでとう ☆

### Sunちゃん広場 10月カレンダー

時間：(AM) 9時30分～12時 場所：ウィズくはし  
(PM) 13時～15時

開催日	対象年齢	内容
3日(金)	1歳7カ月～5歳(AM) 0歳～1歳6カ月(PM)	運動あそび 運動あそび
6日(月)	0歳～5歳	誕生会
20日(月)	1歳7カ月～5歳	机上あそび
23日(木)	0歳～1歳6カ月	机上あそび

●6日に開催の誕生会では、10月に誕生日を迎えるお子さまの写真撮影をします(希望者のみ)。なお、誕生日を迎える方以外のお子さまも誕生会への参加はできます。

### 10月の「めばえルーム」(0歳児対象)

- ◆開設日：2日(木)、8日(水)  
15日(水)、22日(水)、27日(月)
- ◆時間：(AM) 9時30分～12時  
(PM) 13時30分～15時30分
- ◆場所：ウィズくはし2階事務所内
- ◆参加費：無料
- ※上記開設日・乳幼児健診日・なかよし広場(A)以外の日、相談、交流、身長、体重の計測や1歳以上のお子さまも、気軽にご利用ください。

### 10月の「子育て講座」

- ◆内容：人形ボードヴィル ドラ  
(光と音楽によるファンタスティックな世界)
- ◆日時：10月10日(金)  
10時から(9時30分から受付)
- ◆場所：ウィズくはし1階多目的ホール
- ◆定員：50組
- ※定員になり次第締め切ります。

### なかよし広場 A・B (0歳～5歳)

- 親子でいろいろな遊具やおもちゃを使って自由に遊ぶ広場です。入退室はご自由となっています。お気軽にどうぞ。
- ◆開催日  
【A】10月24日(金) 【B】10月17日(金)
  - ◆時間：9時30分～15時
  - ◆場所：ウィズくはし1階多目的ホール
  - ◆計測時間：9時30分～14時30分(希望者)
  - ◆食事タイム：12時～13時(シート持参・ごみは各自)
- 【なかよし広場 A】  
相談コーナー：9時30分～11時30分(希望者) 保健師・栄養士が相談に応じます(母子手帳を持参してください)。  
【なかよし広場 B】 相談コーナーはありません。

### 子育てアルバム



### すくすくクラス (両親学級) 要予約

妊婦さんとご家族のための教室です。

教室	すくすくクラス①	すくすくクラス②
開催日	10月23日(木) 10時～12時	10月29日(水) 10時～12時
内容	講話 「赤ちゃんバンザイ」	体験実習 ・沐浴実習 ・妊婦体験 ・食事相談 ・絵本紹介
講師	野中 清子さん (助産師)	保健師・助産師 管理栄養士
申込締切	10月22日(水)	定員になり次第締切

### 第2回育児講演会開催のお知らせ 要予約

- とってもデリケートな赤ちゃんのこころとからだにうれしい体操や姿勢など実際に体験しながらのお話です。ぜひ親子でご参加ください。
- ◆演題：「赤ちゃんの発達を促す運動とあそび」
  - ◆講師：おひさま教室 中島 千鶴子さん(作業療法士)
  - ◆日時：9月29日(月) 10時～11時30分
  - ◆場所：ウィズくはし1階多目的ホール
  - ◆対象者：生後2カ月～4カ月児健診を受ける前の赤ちゃんとその保護者
  - ◆持参品：バスタオル、必要な方はミルクやオムツなど
  - ◆定員：36組 ※定員になり次第締切
  - ◆申込先：行橋市子育て支援センター (Tel 25-5488)

### 10月1日から水痘ワクチン(水ぼうそう)が定期予防接種に追加されます！

- ◆対象年齢：生後12月～生後36月に至るまでの間にある方
- ※平成26年度に限り、生後36月に至った日の翌日から生後60月に至るまでの間にある方も対象者となります。
- 詳しくは10月1日号の市報をご覧ください。

# 子育てを頑張る 皆さんを応援します！

子育て  
支援係

TEL 25-1111 (内線1183、1184)

### ☆ 母子保健カレンダー ☆

9月

- 18日(木) 1歳6カ月児健診(H25年2月生)
- 24日(水) ハグルーム(育児相談) ※要予約  
なかよし広場
- 25日(木) 3歳児健診(H23年8月生)
- 29日(月) 育児講演会 ※要予約

10月

- 7日(火) 4カ月児健診(H26年5月生)
- 16日(木) 7カ月児健診(H26年2月生)
- 21日(火) 1歳6カ月児健診(H25年3月生)
- 23日(木) すくすくクラス① ※要予約
- 24日(金) ハグルーム(育児相談) ※要予約  
なかよし広場
- 28日(火) 3歳児健診(H23年9月生)
- 29日(水) すくすくクラス② ※要予約

※ハグルーム(発達相談)の日程については、下記をご覧ください。

### ハグルーム(育児相談) 要予約

- ◆日時：10月24日(金)  
9時30分～11時
- ◆場所：ウィズくはし
- ◆内容：母乳相談、栄養相談、育児相談など
- ◆申込締切：10月17日(金)
- ※計測のみご希望の方は、子育て支援サークル「なかよし広場」をご利用ください。

### ハグルーム(発達相談) 要予約

- お子さんの発達について、不安や心配のある方はお気軽にご相談ください。
- ◆10月の相談日◆  
2日(木)、8日(水)、16日(木)、22日(水)、29日(水)
  - ◆時間：9時～16時
  - ◆場所：ウィズくはし2階
  - ◆対象者：未就学のお子さまと保護者
  - ◆申込締切：各相談日の1週間前まで
  - ※お申込みの際、あらかじめ相談の内容を伺いますので、ご了承ください。



行橋男女共同参画ネット・環境部

### 行橋市防災食育センター 研修視察

行橋男女共同参画センターる～ぶる

**☎** 26-2232

平成 26 年 4 月から、災害時の食料供給等の防災事業と、平常時の学校給食の食育事業を実施する「行橋市防災食育センター」が運用開始されました。私たちといっしょに、防災や給食のことを学びませんか？給食試食もあります。

■日時：10 月 6 日（月）10 時～12 時

■集合場所：市役所西棟玄関前（9 時 45 分）

■定員：15 人

■参加費：給食代 283 円

■申込み：9 月 25 日（木）までに上記連絡先へお申込みください。

### 手仕事大好き仲間の作品展

中 佳世 **☎** 22-7900

市中央公民館行橋駅分館で第 4 日曜日に開かれている「手仕事教室」中佳世代表が生徒や招待作家等の作品約 200 点を出品します。ニードルパンチミシンの体験教室（材料費が必要）も行います。入場無料です。

■日時：10 月 3 日（金）～6 日（月）

10 時～18 時（6 日は、16 時まで）

■場所：行橋赤レンガ館

#### 県民介護講座

### 認知症について考えるつどい

福岡県社会福祉協議会介護実習課

**☎** 092-584-3351 **☎** 092-584-3354

〒 816-0804 春日市原町 3-1-7 クローバープラザ 4 階

認知症について正しく理解し、認知症やその家族を見守る応援者となっていただけの県民の方を対象に県民介護講座を開催します。（認知症サポーター養成講座）
■日時：10 月 15 日（水）

13 時～16 時 30 分

■場所：クローバープラザ西棟 1 階

クローバーホール（春日市原町 3-1-7）

■定員：280 人（定員になり次第締切）

■申込み：10 月 1 日（水）までに必着で参加申込書により上記まで FAX または郵送でお申込みください。

※参加申込書はこちらからダウンロードできます。（[http://www.pref.fukuoka.lg.jp/uploaded/life/122292\\_50215018\\_misc.pdf](http://www.pref.fukuoka.lg.jp/uploaded/life/122292_50215018_misc.pdf)）

### 第 16 回みやこ南画会展

中島 **☎** 23-3302

絵画を生涯学習の目標として、楽しみながら作品づくりに励んでいます。この 1 年間の成果を展示しますので、皆さまお誘い合わせの上、ぜひご来観ください。入場無料です。

■日時：9 月 26 日（金）～28 日（日）

9 時～17 時（28 日は 16 時まで）

■場所：行橋市中央公民館

※ 26 日（金）、27 日（土）の 10 時～12 時に会場にて花鳥等を描きますので、ご笑覧ください。

### 福祉用具プラザフェスタ開催

福祉用具プラザ北九州 **☎** 093-522-8721

**🌐** <http://www.kati.gr.jp/>

介護保険や整理術、セカンドライフについての講演会や展示・体験・相談会等、楽しめる、役に立つイベントをたくさん用意しています。どの講座・体験も無料です。ぜひ福祉用具プラザへ遊びにきてください。詳しくは上記、ホームページをご覧ください。

■日時：9 月 23 日（火・祝）10 時～16 時

■場所：福祉用具プラザ北九州（北九州市小倉北区馬借 1-7-1 総合保健福祉センター 1 階）

### “とよのくに

### のろし（狼煙）リレー 2014”

～時速 100 k m でつなぐ官兵衛ルート～
西日本工業大学 とよのくに連携会議事務局
**☎** 23-8793、23-1491

福岡県京築地域と大分県北部地域をつないで地域の魅力発信に貢献できるよう県域を越えた取組を行います。『のろしリレー』は、官兵衛ルートを含めて、『とよのくに』に古くから残されている『のろし台』跡や地域の歴史的な資源等をつないで、苅田から宇佐までの約 60 k m、13 地点にリレーされます。協力・見学等、自由に参加ください。

■日時：9 月 20 日（土）14 時～15 時

■場所：行橋市道場寺展望公園

■近隣ののろし地点：苅田町松山城跡、西日本工業大学工学部、馬ヶ岳二の丸跡等
※発煙時間は 10 分程度です。白煙等を出します。

■実施団体：とよのくに連携会議

■協力団体：道場寺本区、豊の国 海幸山幸ネット

## ●スポーツ●

### 行橋市青少年武道大会

行橋市体育協会 **☎** 25-8222

**【柔道競技】**

■日時：10 月 26 日（日）9 時 10 分から

■場所：行橋市武道館

■種目：個人戦、団体戦

■資格：市内の小・中学校に在籍する児童・生徒、または市内の道場に所属している児童・生徒とする。ただし、市外の人の場合は特に主催者が認めた人とする。

■参加料：500 円

■申込締切：10 月 6 日（月）

**【少林寺拳法競技】**

■日時：10 月 26 日（日）9 時 10 分から

■場所：行橋市民体育館

■種目：団体演武、組演武、単独演武、限定乱捕

■資格：市内の学校（小・中・高校）に在籍する児童・生徒、または市内の道場に所属している児童・生徒とする。ただし、市街の人の場合は特に主催者が認めた人とする。

■参加料：500 円

■申込締切：10 月 6 日（月）

**【剣道競技】**

■日時：11 月 3 日（月・祝）9 時 10 分から

■場所：行橋市民体育館

■種目：個人戦、団体戦

■資格：市内の小・中学校に在籍する児童・生徒、または市内に在住し、市内の道場に所属している方。その他の場合は、主催者および行橋京都剣道連盟が認めた方とする。

■参加料：500 円

■申込締切：10 月 15 日（水）

**【空手道競技】**

■日時：11 月 3 日（月・祝）9 時 10 分から

■場所：行橋市武道館

■種目：個人戦（形、組手の部）

■資格：市内の小・中学校に在籍する児童・生徒、または市内の道場に所属している児童・生徒とする。ただし、市外の人の場合は特に主催者が認めた人とする。

■参加料：500 円

■申込締切：10 月 15 日（水）

#### 第 14 回

### 行橋市長旗争奪少年柔道大会結果

6 月 29 日（日）に行橋市民体育館にて開催され、56 チーム 273 人が参加しました。

優勝…警心館道場 A

準優勝…筑前町スポーツ少年団柔道部 A

第 3 位…下関警察柔道スポーツ少年団 A

角道場 A

### 第 15 回 行橋市秋季バドミントン大会

行橋市バドミントン協会事務局（井上）

**☎** 090-8352-9684

■日時：10 月 19 日（日）

9 時～9 時 20 分受付

■場所：行橋市民体育館

■種目：男子ダブルス、女子ダブルス（A・B・C・D 級）

■参加資格：中学生以上で、次のいずれかに該当する方

①行橋市バドミントン協会に加盟している方

②行橋市バドミントン協会未加盟の場合は、市内在住または在勤・在校の方

■参加費：1 人 500 円

（行橋市バドミントン協会会員は 300 円）
※申込み時に参加費の支払いはできません。大会当日受付にてお支払いください。

■申込み：9 月 16 日（火）～10 月 3 日（金）の間に、所定の参加申込書に必要事項を記入の上、下記のいずれかへお申込みください。なお、参加申込書も下記の場所に用意しています。

・行橋市教育委員会生涯学習課体育係

TEL 25-1111（内線 1331）

・行橋市民体育館（※火曜日休館）
TEL 24-4000

### 第 37 回 行橋市水泳記録会結果

7 月 6 日（日）に今元中学校プールにて開催され、88 人が参加しました。以下、第 1 位入賞者をお知らせします。

※ B…小学 4 年生以下、C…小学 5・6 年生、D…中学生、E…高校生、一般…18 歳以上、◎…大会新記録

【自由形】

B：男 奥田洋弥（泉小）

女 瀧澤悠（仲津小）

C：男 瀬川翔夢（泉小）

女 北島凜（延永小）

D：男 伊藤大輝（泉中）

女 有馬成美（行橋中）

E：男 高山健登（育徳館高）

一般

【18～29 歳】男 有松優弥（プリオ）

女 松矢麻央（プリオ）

【35～39 歳】男 山口純和（延永小教諭）

【40～44 歳】男 垣内正和（フリー）

【45～49 歳】男 西島晴一郎（フリー）

【50～54 歳】女 宮本伊津子（プリオ）

【55～59 歳】男 今村広己（プリオ）

女 吉川あさ子（プリオ）

【60～64 歳】男 二条久保邦彦（プリオ）◎

女 末広留美（プリオ）

【65～69 歳】男 植田正男（プリオ）◎

※スポーツの結果は、いずれも主催者発表です。氏名は敬称を省略しています。

### 第 62 回 行橋市ふれあい

### グラウンド・ゴルフ秋季大会

行橋市体育協会 **☎** 25-8222

■日時：10 月 16 日（木）8 時 45 分開会式

8 時 15 分から受付 ※参加無料

■場所：中山グラウンド

■参加資格：行橋市在住の 18 歳以上の社会人ならびに京築支部会員の方

■競技用具：筆記用具は各自ご持参ください。クラブ・ボール・マーカー・スコアカード等をお持ちで無い方は準備します。

■申込締切：10 月 8 日（水）

### 第 29 回福岡県早期野球

### 選手権大会＊市予選大会結果

6 月 10 日（火）～7 月 16 日（水）に中山グラウンドにて開催されました。

優勝…ティーチャーズ

準優勝…和田タイヤ

※優勝のティーチャーズは、福岡大会に行橋代表として出場しました。

### 第 42 回行橋市

### 朝朝ソフトボール大会結果

7 月 20 日（日）～30 日（水）に中山グラウンドにて開催され、113 人が参加しました。

優勝…和田タイヤ

準優勝…新行橋病院 A

### 第 14 回市老連主催

### ニチレクボール大会結果

7 月 18 日（金）に行橋市民体育館にて開催され、60 チーム 210 人が参加しました。優勝…大谷 A チーム【稗田校区】

（白石英典、吉兼弘子、平田敬子）

準優勝…上稗田 B チーム【稗田校区】

（福光新一、清水行秀、宮下八重子）

第 3 位…元永チーム【今元校区】

（氏本義房、岡野良江、浦松美恵子）

### 【お詫びと訂正】

9 月 1 日号市報の 16 ページ市民の伝言板の『フォークダンスビギナーサークル会員募集』の記事で、問合せ先に誤りがありました。訂正箇所は以下のとおりです。お詫びして訂正します。

（誤）

★問合せ 磯田 TEL 2 3 - 1 5 8 1

（正）

★問合せ 磯田 **TEL 2 2 - 1 5 8 1**



行橋市図書館

催しのお知らせ

ブック・リサイクルフェア

行橋市図書館では、今年も、図書館での役目を終えた小説や児童書、ガイドブックや雑誌のバックナンバー、料理、健康、生活、趣味などの本、行橋市図書館に寄贈された本の一部などを **みなさまに、無料で譲りいたします。** 毎回大好評のブック・リサイクルフェア、お気に召した本が見つかりましたら、どうぞご自由にお持ち帰りください。

おひとりさまにつき15冊(児童書は2冊)まで

- 本の補充はありません。なくなりしだい終了とさせていただきます。
- 児童書以外のジャンルの本でも冊数制限をする場合がございます。あらかじめご了承ください。
- 開催日程と会場にご注意ください。

**10/5日 1日のみの開催!!**  
コスメイト行橋2F・企画展示室  
9:30▶17:00

受講者募集のお知らせ

大人のための  
図書館活用講座

- 10月20日(月) 「図書館とは…」
  - 11月4日(火) 「図書館体験!」
  - 11月17日(月) 「本の装束をしてみよう」
  - 12月1日(月) 「絵本の読み聞かせについて」
  - 12月8日(月) 「絵本の読み聞かせをしてみよう」
- ◆講師…行橋市図書館職員

- 対象
  - ・行橋市内在住で、18歳以上のかた
  - ・全5回の講座を通して受講できるかた
- 定員 20人
- 参加費用 無 料

- 直接窓口で、もしくは電話でお申し込みください。
- 定員になりしだい受付を終了させていただきます。
- 託児のサービスはございません。
- ご不明な点はどうぞ下記までお問い合わせください。

お申し込み受付は9/29(日)まで

**10/20(月)▶12/8(日) 全5回**  
コスメイト2F・視聴覚室および図書館  
13:30▶15:30

■お申し込み・お問い合わせ■  
行橋市図書館 [コスメイト行橋1F]  
TEL.0930-25-1911

視聴覚センター

10月のごあんない

館外貸出し用 音楽CD

- ♪ J-POP, J-Artists ♪  
辻仁成 / コトノハナ  
Rihwa / BORDERLESS  
E-girls / COLORFUL POP  
加藤ミリヤ & 清水翔太 / THE BEST  
May J. / HEARTFUL SONGS COVERS  
cinema staff / Drums, Bass, 2(to) Guitars  
私とドリカム ~BEST COVERS~  
MOTHER -感謝-  
前川清 / 前川清 大全集

- ♪ 洋楽とそのほかのジャンル ♪  
ダフト・パンク / ランダム・アクセス・メモリーズ  
ヴァンパイア・ウィークエンド  
/ モダン・ヴァンパイアズ・オブ・ザ・シティ  
ハワイアン ベスト 2013  
秋川雅史 / BEST ALBUM  
イマージュ クラシック ~ロマンティック  
シャキーン! スペシャルアルバム2

館内視聴専用 DVD

- ・アベンジャーズ……………'12/米
- ・セブンティーン・アゲイン……………'09/米
- ・アーティスト……………'12/仏
- ・新少林寺……………'11/香
- ・図書館戦争……………'13/日
- ・星の王子さま……………'10/日
- ・リトル・マーメイド……………'89/米
- ・ちびまる子ちゃん
- ・「花のお江戸にこんにちわ」の巻…'11/日

10月のシアタースケジュール

10月のアンコールシアター

『第三の男』

クラシック・サスペンス・スリラーの最高傑作!!  
(1949年/イギリス作品/アメリカバージョン)

**10/5日** ①満席 ②15:30(100分)  
※鑑賞整理券は②の回のみ配布中です。

10月の名作シアター

『木漏れ日の家で』

大女優の卓越した演技が心にしみる感動作!!  
(2007年/ポーランド作品)

**10/17(金)** ①13:00 ②15:30(104分)  
※鑑賞整理券は、9/19(金)から配布いたします。

■お問い合わせ■  
視聴覚センター [コスメイト行橋2F]  
TEL.0930-25-3336

コスメイト行橋からのお知らせ  
公益財団法人 行橋市文化振興公社  
〒824-0005 行橋市中央1-9-3  
TEL.0930-25-2300(代)

カレンダー

2014 9 September

日	月	火	水	木	金	土
14	15	16	17	18	19	20
21	22	23	24	25	26	27
28	29	30				

2014 10 October

日	月	火	水	木	金	土
			1	2	3	4
5	6	7	8	9	10	11
12	13	14	15	16	17	18
19	20	21	22	23	24	25
26	27	28	29	30		

- …コスメイト行橋ほか関係施設休館日
- …サンワークゆくはし休館日
- …図書館、視聴覚センターのみ休館日
- ※10月の月末休館日は10月30日(日)

特別講座のお知らせ

ゆっくカルチャースクール準備講座

はじめての中国語講座

-受講生募集のお知らせ-

はじめて中国語を学ぼうとお考えのかたに  
ゼロから始める体験講座を企画しました。  
中国語の学習にたいせつな基本的な発音と  
かんたんな文法などを学びます。  
どうぞお気軽にご参加ください。  
「中国語講座 基礎」のお試しクラスとしても  
ぜひご利用ください!!

- 開講日時●  
9/24(日) 18:00▶20:00
- 会 場●  
コスメイト行橋2F・視聴覚室
- 講 師●  
武 哲  
(ゆっくカルチャースクール中国語講座講師)
- 対 象●  
はじめて中国語を学ぼうとお考えのかた
- 受 講 料●  
無 料

- 下記のお申し込み受付期間中にお電話で、もしくは直接窓口でお申し込みください。
- ご不明な点はどうぞ下記までお問い合わせください。

お申し込み締め切り…9/22(日)

**9/24(日) 全1回講座**  
コスメイト行橋2F・視聴覚室  
18:00▶20:00

■お申し込み・お問い合わせ■  
文化ホール受付窓口 [コスメイト行橋1F]  
TEL.0930-25-2300

Information Box

電話 FAX ホームページ メール

市役所	TEL 25-1111
	FAX 25-0299
市民会館	TEL 25-1125
ウイズゆくはし	TEL 23-1111
	FAX 22-2903
中央公民館	TEL 22-3911
市民体育館	TEL 24-4000
研修センター	TEL 25-3355
コスメイト行橋	TEL 25-2300
	FAX 25-1456
サンワークゆくはし	TEL 24-8811
シルバー人材センター	TEL 26-3355
中山グラウンド	TEL 24-5859
行橋市体育協会	TEL 25-8222
男女共同参画センター	TEL 26-2232
行橋赤レンガ館	TEL 23-7724

行橋市ホームページ  
http://www.city.yukuhashi.fukuoka.jp

お知らせ・相談

法務総合相談所の開設

福岡法務局行橋支局 ☎22-0476

毎年10月1日は「法の日」です。法務省、裁判所および日本弁護士連合会では、10月1日からの1週間を「法の日」週間と定め、法務総合相談所を開設します。不動産売買等の法律相談、遺言等の公正証書等の問題、いじめ・体罰等の人権問題、不動産登記や法人登記の相談等その他どのようなことでもお気軽にご相談ください。相談は無料、秘密は厳守します。

■日時: 10月3日(金) 10時~15時

■場所: 豊前市総合福祉センター

(豊前市大字吉木 955)

■相談員: 弁護士・公証人・人権擁護委員・法務局職員

広島市における

大雨災害義援金について

市総務課総務係 ☎内線 1431、1432

広島市の大雨により被災された方々を支援するため、市役所受付にて募金箱を設置しています。市民の皆さまのご協力をお願いいたします。

■受付時間: 8時30分~17時(土・日・祝日を除く)

【義援金の口座振込みについて】

- ・金融機関 広島銀行 広島市役所支店
- ・口座番号 普通 3047757
- ・口座名義 災害発生に係る義援金(サイガイハツセイニカカルギエンキン)

行橋シティインフォメーション放送中!!

月曜日~金曜日の午前8時10分から、スターコーンFM (FM76.7MHz) にて放送しています。

社労士による

労働・年金の無料相談

福岡県社会保険労務士会事務局

☎092-414-8775

労働問題(労働条件・解雇・残業代未払い等)や年金(老齢年金・障害年金等)の相談に、社労士が無料で対応します。

■日時: 毎週火曜・木曜日の12時~18時  
および毎月第1土曜日・第3日曜日の10時~16時

■相談電話: ☎092-414-4864

※秘密は厳守します。相談は電話、対面どちらでも可能です。まずはお電話ください。

特設人権相談所の開設

福岡法務局行橋支局 ☎22-0476

法務局と行橋人権擁護委員協議会では『特設人権相談所』を開設します。離婚・相続・家庭内のもめごと・隣近所とのトラブル・学校や職場におけるいじめ・差別など、悩みや困りごとがあれば、一人で悩まずに、どのようなことでもお気軽にご相談ください。相談料無料・秘密厳守です。

■日時: 10月6日(月) 10時~15時

■場所: ウイズゆくはし

■相談員: 人権擁護委員

福祉サービス苦情解決事業

福岡県運営適正化委員会事務局

☎092-915-3511

春日市原町3-1-7 クローバープラザ4階

福祉施設や在宅福祉サービス等で提供される福祉サービスに関する苦情を解決する事業です。対象者は、福祉サービスの利用者やその家族の方等で、苦情について事業所との話し合いで解決しなかったり、直接話しにくかったりする場合は、ご相談ください。相談は無料です。

■日時: 毎週火曜~日曜日、第4月曜日  
9時~17時30分

高次脳機能障害に関する

家族支援相談会

福岡県障害者リハビリテーションセンター

☎092-944-1041

高次脳機能障害の当事者や家族、または高次脳機能障害支援に携わる方を対象に家族支援相談会を無料で開催します。

■日時: 10月15日(水) 14時~16時

■場所: 福岡県行橋総合庁舎4階 第1、第2会議室(行橋市中央1-2-1)

※相談会は予約制です。相談を希望される方は、上記連絡先へご連絡ください。

募集

平成26年度

第4回県営住宅入居者募集

福岡県住宅供給公社県営住宅管理部管理課

☎092-781-8029

■募集住宅: 県内に所在する県営住宅  
※募集対象団地、募集戸数等の詳細については募集案内書をご覧ください。

■募集案内書配布期間および申込受付期間:  
10月1日(水)~9日(木)

※申込み手数料は不要

■募集案内書配布場所: 福岡県住宅供給公社県営住宅管理部管理課、公社管理事務所(福岡・北九州・筑後・筑豊)、公社管理事務所出張所(行橋・大牟田・直方・田川)、福岡県県営住宅課、県内の各市(区)役所および町村役場、各地区県民情報コーナー(北九州・筑後・筑豊・京築)ほか

催し

第7回「ゆくはし遺産」絵画展

市文化課文化財保護係 ☎内線 1167

市内の小・中学生が描いた「ゆくはし」の歴史ある建物や祭り、美しい自然等の絵画を展示します。ご来場いただき、ふるさとの魅力を再発見してください。

■日時および場所: 9月18日(木)~28日(日) 10時~18時

/ 行橋赤レンガ館 ※火曜日休館

9月30日(火)~10月7日(火) 終日

/ 北九州空港3階展示通路

健康づくり友の会

サンデーウォーキング

市健康づくり推進係 ☎23-8888

だんだん過ごしやす季節になってきました。ウォーキングに参加して、さわやかな汗を流しませんか? どなたでも参加可能です。お気軽にご参加ください。

■日時: 9月28日(日) 8時から

※雨天中止

■集合場所: 市役所側の今井渡橋地点

■コース: 今川サイクリングロード(往復6km)

■持参品: タオル、水筒、帽子等  
※各自歩きやすい服装でご参加ください。保険に加入していませんので、けがや事故には各自で対応をお願いします。





人の動き  
 平成 26 年  
 8 月末現在  
 (住民基本台帳より)  
 人口 72,860 人  
 男 34,759 人  
 女 38,101 人  
 世帯 30,787  
 【前月比】  
 人口 22 減  
 世帯 31 増

森林資源を大切に

この市報は再生紙を利用しています

ゴミの動き  
 (8 月分)  
 可燃ゴミ  
 ● 1,731t  
 不燃ゴミ  
 ● 98t  
 資源ゴミ  
 ● 52t  
 1 人当りのゴミ  
 ● 25.1kg  
 【前月比】  
 可燃ゴミ  
 ● 76t 減  
 不燃ゴミ  
 ● 7t 増  
 【前年同月比】  
 可燃ゴミ  
 ● 12t 増  
 不燃ゴミ  
 ● 9t 減

防災行政無線の放送内容は、  
**24-0300** で確認できます。  
 【通話料利用者負担】

油木ダム貯水量  
 (9/8 現在)  
 貯水率…**97.0%**  
 現在貯水量  
**14,016,000t**  
 総貯水量  
 14,450,000t

今月の納期【9月】

- ◆ 国民年金保険料 8 月分
  - ◆ 固定資産税 第 3 期
  - ◆ 国民健康保険税 第 3 期
  - ◆ 後期高齢者医療保険料 第 3 期
- ～納付は便利な口座振替で～

行橋京都休日・夜間急患センター  
 〒824-0002 行橋市東大橋 2-9-1 TEL:26-1399

歯科

■日曜・祝祭日 9 時～18 時 (受付は 17 時まで)

内科・小児科

- 月曜～金曜日  
 19 時 30 分～翌朝 6 時 (小児科は 23 時まで)
- 土曜・祝祭日の前日  
 19 時 30 分～翌朝 9 時 (内科・小児科とも)
- 日曜・祝祭日  
 昼間 9 時～18 時 (内科・小児科とも)  
 夜間 19 時 30 分～翌朝 6 時 (小児科は 23 時まで)

各種相談・休日相談医 (9/16～10/15)

9 月

- 17 日 補聴器相談 (市役所 202 会議室、13 時～15 時)
- 21 日 新行橋病院 (TEL24-8899)
- 22 日 出張労働相談
- 23 日 小波瀬病院 (TEL24-5211)
- 24 日 行政書士市民相談会 (市役所 501・502 会議室)  
 交通事故相談 (市役所 505 会議室、10 時～15 時)
- 25 日 夜間窓口 (収納課・国保年金課)
- 26 日 若者向け就労支援窓口 (企業立地課)
- 28 日 木村医院 (耳鼻咽喉科) (TEL22-2435)

10 月

- 1 日 子育て女性就職相談
- 2 日 年金出張相談 (予約制)
- 5 日 三木内科クリニック (TEL23-5506)  
 かたおかクリニック (TEL24-8000)
- 7 日 補聴器相談 (市役所 202 会議室、13 時～15 時)
- 8 日 弁護士相談 (予約制)
- 9 日 行政相談  
 夜間窓口 (収納課・国保年金課)
- 10 日 若者向け就労支援窓口 (企業立地課)
- 12 日 新行橋病院 (TEL24-8899)
- 13 日 大原病院 (TEL23-2345)

※休日相談医は変更になる場合があります。  
 テレホンサービス TEL **24-4141** でご確認ください。

各種相談	相談日	相談時間	相談場所	予約・問合せ
児童・生徒相談	月～金	8 時 30 分～17 時	市役所内 児童・生徒相談センター	25-0119
婦人相談	月～金	9 時～16 時	市役所内	25-1124
若者向け就労支援窓口	第 2・4 金曜	10 時～17 時	市役所 企業立地課 ※若者向け就労支援窓口は、 原則予約制です。	北九州若者サポートステーション 093-512-1871
消費生活相談	月～金	9 時～12 時 15 分、 13 時～16 時	行橋市広域消費生活センター (行橋市西宮市 2-1-39)	23-0999
障害者相談	月～金	8 時 30 分～17 時	市役所内 福祉事務所	25-1111/内線 1153
母子・寡婦相談	月～金	8 時 30 分～17 時	市役所内 福祉事務所 京築保健福祉環境事務所	25-1111/内線 1182 23-2970
出張労働相談	第 4 月曜	17 時～20 時 (受付 19 時まで)	相談 会場 行橋市コミュニティセンター	福岡県北九州労働者支援事務所 093-592-3516
子育て女性就職相談 (予約制)	第 1 水曜	10 時～15 時	行橋市男女共同参画 センターる～ぶる	子育て女性就職支援センター 093-571-6440
※心配ごと相談	月～金	13 時～16 時	ウィズゆくはし 弁護士相談は、「心配ごと相談」の後、 市内の方のみご利用いただけます。	行橋市社会福祉協議会 23-1111 (電話での相談は 受け付けていません)
弁護士相談 (予約制)	第 2 水曜	13 時～16 時 30 分		
行政相談	第 2 木曜	13 時～16 時		
行政書士市民相談会 (遺言・相続・成年後見等)	第 4 水曜	10 時～16 時	市役所内	福岡県行政書士会 092-641-2501
認知症相談	月～金	9 時～17 時	行橋市高齢者自立支援センター (行橋市大字道場寺 1446-25)	26-2370
市税・国保税の 納付、納税相談等	第 2・4 木曜	夜間窓口 (20 時まで)	市役所 収納課	25-9699
後期高齢者医療 保険料の納付、相談			市役所 国保年金課	25-9722
年金出張相談 (予約制)	第 1 木曜	10 時～12 時、 13 時～15 時 30 分	行橋商工会議所	小倉南年金事務所 093-471-8873

編集後記

■みなさん、こんにちは。今夏、自分にかけているものを探すことを目標に、広報係で研修をしました。布野と申します。ラジオ収録の見学、清掃活動や英語宿泊体験の取材、記事作成など、貴重な経験をさせて頂きました。これらの事を通して、地域の方と繋がる事の大切さと温かさを感じるとともに、人と接することへの積極性が自分に足りないものではないか、と気がきました。今回の経験や出会いを糧に、これから新たな自分自身を探してゆきます。最後に、職員の方や取材に応じて下さった地域の方、今、編集後記を読んで下さっているみなさん、本当にありがとうございます。(ふ)

★今回の編集後記は、行橋市役所でインタビューを行った、西南学院大学 1 年の布野瑠子さんが担当しました。



8 月 26 日、美夜古はつつサークル主催の「夏季住み良い街づくり清掃キャンペーン」が行われ、行橋市中央公民館から行橋駅までの間を清掃しました。

次号 (10 月 1 日号) の発行日は 10 月 1 日 (水) です。

※相談日については、いずれも祝・休日を除きます。