

# 延永にあった古代の港

京都平野の発展と海上交通 (上)

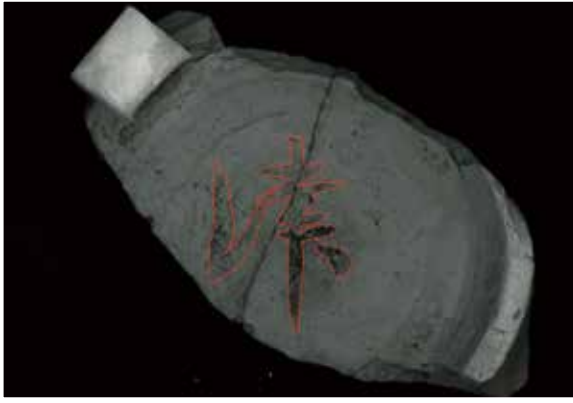

「津」の文字が記された土器  
赤外線写真で文字が現れました。



発掘調査された延永ヤヨミ園遺跡

多数の住居跡や建物跡が見つかりました。なかには港を管理する施設もあったと思われます (遺跡は今はありません)。

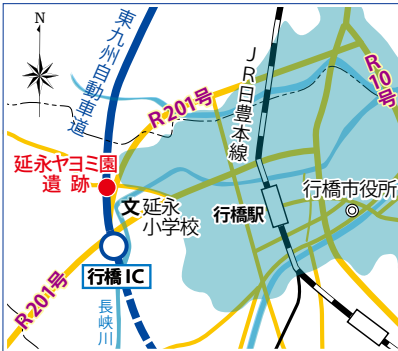

古代の海岸線

青い部分が当時の海です。

延永ヤヨミ園遺跡出土品の中から港を示す「津」の文字が記された土器が見つかり、古代の港「草野津」の跡であろうと大きく報道されました。「草野津」は平安時代の書物に登場する港の名で「上津熊」「中津熊」「下津熊」や「草野」の周辺にあったのではないかと推定されてきました。今回の発見で延永小学校の西側に広がる延永ヤヨミ園遺跡一帯に古代の港があったことがより確かになりました。

内陸部の延永に港があったの？と思われるかもしれませんが、当時行橋市街地は大きな入江でこのあたりまでが海だったのです。

草野津は瀬戸内海航路において、九州の玄関口の役割を果たした大変重要な港でした。

この港と近畿地方や瀬戸内海沿岸の港を人や物が盛んに往来し、京都平野は古代の「みやこ」として大いに繁栄しました。こうした港のほかにも御所ヶ谷神籠石のような山城や国府と推定される福原長者原遺跡などが、このころ次々とつくられたのも、この地域が九州の中でも大変重要な場所だったことを示しています。

次回は鎌倉時代以降の港についてご紹介いたします。

※この土器は10月5日まで九州歴史資料館(小都市)で開催中の「発掘速報展2014」で展示されています。

I N D E X	はやめの特定健診	2	環境課からのお知らせ	13
	ゆくゆく information	4	行橋市国際交流員シェリルのコラム	14
	ニュース&トピックス	10	スポーツフェスタ/子育て支援係	15
	給付金の申請はお済みですか?	12	情報&スポーツ	16

# はやめの特定健診～健診からはじめる健康づくり～

**特集!**

40代主婦：行橋市では毎年**特定健診**を実施していると聞きました。受診しようか悩んでいます。健診のことがよく分かりません…誰か教えて!!

保健師：はい、行橋市の保健師がお答えします! 特定健診の内容や申込方法は後ほど説明しますが、まずは昨年度(平成25年度)の健診結果の分析から見てみましょう。

## ✧年代別 基準値を超えている割合が多かったもののランキング✧

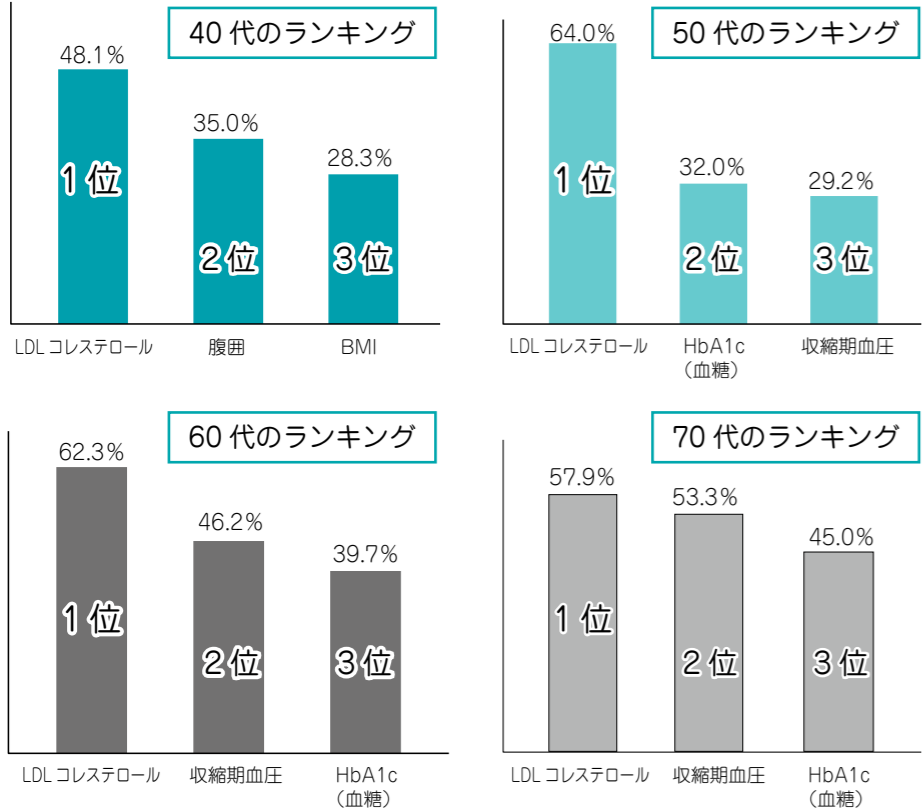

## ✧血管の変化について✧

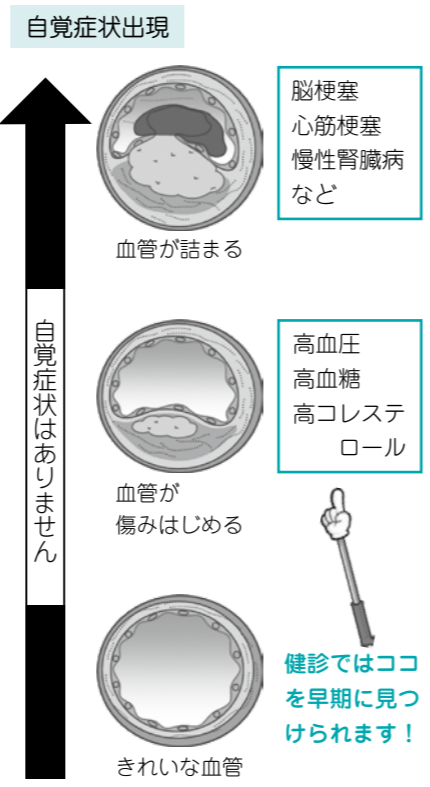

昨年度の健診結果から、年代別に基準値を超えている割合が高かったものをランキング形式で発表します!なんと40代以外はすべてランキングに入った項目が同じでした!

◆40代◆  
お腹まわりの肥満と、動脈硬化の原因となる**LDL コレステロール**が高い人が多い状況です。「あれ、最近太ったかな?でも元気だから大丈夫かな!」と放置しておく、次第に**血管が傷み始める時期**です。

◆50、60、70代◆  
動脈硬化の原因となる**LDL コレステロール**と併せて、血管を傷つける**血圧**や**血糖**が高くなっています。年齢が高くなるにつれて、その割合が増えていることが分かります。「特に何の症状もないから、大丈夫!」と放置しておく、**動脈硬化がより悪化**して、脳梗塞や心筋梗塞などの大きな病気を引き起こします。**生活習慣を改善するチャンス**の時期です。

なるほど、健診では**生活習慣病になるリスク=生活習慣病の芽**が見つけれられるのね!  
40代ですでに、**動脈硬化の進行が始まっている**とは知らなかった!私たちの世代から受診しないといけないのね。健診のことをもっと知りたくなってきたわ。詳しい内容を教えてください。

そうですね、生活習慣病は自覚症状のないまま進行し、症状が出たときには大きな病気を引き起こしていることもあります。**はやめの健診**を習慣づけることが大事ですね!  
では、健診の内容を見てみましょう。

特定健診ってどんな健診?

行橋市の特定健診は、40～74歳の行橋市国民健康保険加入者を対象とした、**メタボリックシンドローム(内臓脂肪症候群)**に着目した健診です。

◆対象者: 40歳～74歳の行橋市国民健康保険加入者(対象の方には5月中旬に受診券を送付しています)

◆内容: 診察、身体計測、血圧測定、血液検査、尿検査

◆自己負担金: 無料

どうやって受診するの?

特定健診の受診方法は2種類あります。

① **個別健診**  
指定医療機関にて、7月1日～11月29日の間に受診できます。直接医療機関にお申込みください。

② **集団健診**  
ウィズゆくはし等で、7月～10月の間受診できます。下記までお申込みください。

血圧測定の様子

ぼくは会社の保険に入っているんだけど、市の健診は受けられないの?

行橋市の特定健診は、40～74歳の国民健康保険加入の方が対象となりますので、受診することができません。健診については、加入している保険(会社、協会けんぽ、75歳以上であれば後期高齢者医療広域連合など)へお問合せください。

ただし、行橋市のがん検診は、行橋市民の方で対象年齢を満たしていれば、**保険の種類を問わず**どなたでも受診することができます。がん検診は**集団健診のみ**となっています。下記までお申込みください。

## 健診はあなたにいいことたくさん!

- 通院中でも受診可能!
- 受診料 無料!
- 個別健診 実施期間延長! (11月29日まで)
- がん検診と同じ日に受診可能! (集団健診)
- 減塩料理 試食配布! (集団健診)

健診を受けた方の声

今まで自分は健康だと思っていたけれど、健診を受けているんな数値が悪いことにびっくりしました。健診をきっかけに食事や運動など、生活習慣を見直すことができました。これからも毎年健診を受けようと思います!

**集団健診 予約受付中!** 10月22日(水) / 10月30日(木)  
会場: ウィズゆくはし

◆その他の日程も空きがあればご案内できます。詳しくは下記までお問合せください!  
◆上記の日程はがん検診を単独で受診することはできません。がん検診のみの受診をご希望の方は別の日程になりますので、下記までお問合せください。

**さらに! 個別健診実施中! (11月29日まで)**

※11月はインフルエンザ予防接種等で病院が混み合うことが予想されますので、早めの受診をお願いします。

**はやめの健診で病気の「芽」をつみとりましょう!**

**【問合せ】**  
市地域福祉課  
健康づくり推進係  
TEL 23-8888

「未来へはばたく京築」走ろう！つなごう！東九州道！  
東九州自動車道（行橋IC～みやこ豊津IC間）年度内開通予定記念マラソン  
●問合せ 市総合政策課 TEL 25-1111（内線1421）

**行** 橋IC～みやこ豊津IC間の今年度内の開通を記念し、マラソン大会を開催します。参加者には大会オリジナルTシャツを差し上げます。また完走者には完走記録証を発行します。

◆開催日 平成26年11月23日（日・祝） 8時受付開始

◆場所 東九州自動車道今川PA（仮称）  
※県道34号京都橋交差点付近（行橋市流木）

◆種目  
・10マイルレース 1500人  
・5キロ レース 500人  
・3キロ レース 500人

◆参加資格  
・10マイルレース（135分以内で完走可能な方）  
・5キロ レース（40分以内で完走可能な方）  
・3キロ レース（25分以内で完走可能な方）  
中学生以上  
小学4年生以上

◆参加料 一般 3000円  
小・中・高生 1000円

◆申込み・募集期間  
専用振替振込用紙またはインターネットでお申込みください。募集期間は次のとおりです。  
・専用振替振込用紙  
9月1日（月）～9月30日（火）  
・インターネット申込み  
9月1日（月）～10月10日（金）

※申込用紙は、行橋市役所や市関連施設等で配布します。  
※定員になり次第締め切ります。

許可のない屋外広告物は違反です  
●問合せ 市都市政策課 都市計画係 TEL 25-1111（内線1312）

9月1日（月）から10日（水）までは「屋外広告物適正化旬間」です。何気なく見かける街の中の広告物。じつは、規制があることをご存じですか？屋外に広告物を掲出するときは、福岡県屋外広告物条例により、一部の適用除外を除き、市の許可が必要です。

また、電柱・街路樹・信号機・ガードレール・橋りょうなどに「はり紙」や「立看板」などの広告物を設置することは禁止されています。わたしたちの暮らしに役立つ屋外広告物も、無秩序に掲げ出されると街の美観が損なわれるだけでなく、視界をさえぎったり、倒壊するなど、危険を招くこともあります。ルールを守って快適で安全な街にしましょう。

**9月3日（水）から9月10日（水）まで**  
市内全域の違反広告物を除去します。

◆除去した広告物は9月30日（火）まで市都市政策課において保管し、引取りのない場合は適宜処分します。  
◆違反広告物に心当たりのある方は、早急に撤去してください。

許可のない屋外広告物は違反です  
皆さんのご協力とご理解をお願いします。

～まさかにそなえて、ご家族で加入しませんか？～  
平成26年度 交通共済申込み受付中！  
●問合せ 市市民協働課 TEL 25-1111（内線1008、1009）

**交** 通事故にあった際の悩み。身体に負ったケガに、その治療費。交通共済に加入すれば、治療費の悩みを少しやわらげることができるかもしれません。ぜひ家族全員でご加入ください。

◆加入資格  
平成26年10月1日現在、市内にお住まいの方。ただし、市外で就学中の学生は家族といっしょに申し込めば加入できます。  
・市内の職場に勤務している方（本人のみ）

◆対象となる交通事故  
・日本国内で、一般の交通機関が往来する道路における自動車、バス、バイク、自転車等の乗り物の走行中に発生した人身事故。ただし、会社、工場、駐車場、公園等一般の交通のために開放されていない場所での災害および遊園地等にある遊戯用の乗り物の災害は除きます。  
※歩行中の単独転倒や電柱など固定物への衝突・接触は、理由のいかんを問わず除きます。

◆掛付け金 1口500円（1人2口まで加入可能）  
※掛付け金のほかに、出資金として1世帯につき1000円の支払いが必要です。

◆予約募集期間  
9月1日（月）～30日（火） 9時～16時  
※土・日曜日、祝日を除く  
※区（自治会）を通してもお申込みできます。詳しくは、お問合せください。

◆共済期間 10月1日から1年間  
※共済期間途中で加入された方は、掛付け金を納めた日の翌日から平成27年9月30日までです。市外に転出した場合も共済期間は有効です。

**高齢者の交通死亡事故が多発しています！！**  
道路を渡るとき、自転車に乗ったとき、次のような行動をいませんか？以下に挙げた事例は事故にあう可能性が高く、とても危険です。  
「横断歩道まであと少しだけど、ここで渡ってしまおう」  
→横断歩道を渡りましょう！  
「信号が点滅しているけど、渡り切れる自信がある」  
→次の青信号を待ちましょう！  
「自転車なら、歩道も細い道もどこでも通れる」 →自転車は「車両」です。車道の左側通行が基本。  
「健康のための散歩。暗めの服で出かける」 →暗闇にまぎれて見えません。明るい服を着ましょう！  
信号無視や無理な横断をせず、交通ルールやマナーを守り、通りなれた道でも十分に安全を確認しましょう。特に夜間は、明るい色の服や反射材を身につけると、ドライバーに発見されやすく事故防止に効果的です。

利用権設定の受付をしています  
●問合せ 市農業委員会事務局 TEL 25-9622（直通）

**農** 業委員会では、年2回（2月・9月）に利用権設定（農地の小作契約Ⅱ耕作の賃借契約）の受付を行っています。

【利用権の設定とは】  
①農地法の許可を必要とせず、農地の賃借契約を結ぶことです。  
②設定期間の満了により、自動的に契約が終了します。  
③契約を更新する場合は、申請書を提出してください。  
④期間設定は、平成26年11月10日から年単位です。  
⑤期間・賃料については双方で決定してください。

◆手続き  
申出書に記載し、双方（貸し手・借り手）で署名・押印して9月30日（火）までに農業委員会事務局に提出してください。  
※ただし、借り手の条件として借用地を含めて、40アール以上を耕作しようとする意欲のある方が対象です。

**行橋市 “ごみゼロキャンペーン”**  
市民一斉掃除を行います！

行橋市では、年に2回「“ごみゼロキャンペーン”市民一斉掃除活動の日」を定めています。ごみや空き缶がポイ捨てされた自宅周辺の道路や公園等を清掃活動し、環境美化に対する意識向上を図るとともに、きれいで住みよいまちづくりを進めましょう！家族や近所の人と、楽しくご参加ください。

**10月5日（日）** 午前中30分程度 ※雨天中止

【問合せ】市環境課 環境係 Tel 25-1111（内線1253）



◆加入資格  
平成26年10月1日現在、市内にお住まいの方。ただし、市外で就学中の学生は家族といっしょに申し込めば加入できます。  
・市内の職場に勤務している方（本人のみ）

◆対象となる交通事故  
・日本国内で、一般の交通機関が往来する道路における自動車、バス、バイク、自転車等の乗り物の走行中に発生した人身事故。ただし、会社、工場、駐車場、公園等一般の交通のために開放されていない場所での災害および遊園地等にある遊戯用の乗り物の災害は除きます。  
※歩行中の単独転倒や電柱など固定物への衝突・接触は、理由のいかんを問わず除きます。



第22回 第10回 行橋連歌大会 参加者募集！ ●問合せ 市教育委員会 文化課 TEL 25-1111 (内線1167)

連歌とは、複数の人が集まって座を作り、長句(五七五)と短句(七七)を詠み継ぐ文芸詩歌のことです。連歌には式目というルールがあり、式目に従って季節や人の生活などを織り交ぜ大和言葉を使って詠みます。



今年の連歌大会の様子

- ◆ **申込み** 住所、氏名、年齢、電話番号を明記の上、9月19日(金)までに、はがき、メール、FAXのいずれかでお申込みください。
- ◆ **申込先** 〒824-8601 行橋市中央1-1-1 行橋市教育委員会文化課 TEL: 25-1111 (内線1167) FAX: 25-1582 Eメール: bunkaka@city.yukunashi.jp
- ◆ **参加費** 一般1000円 中高生無料 ※昼食あり
- ◆ **対象者** 中学生以上の方で、市内・市外を問いません。
- ◆ **日時** 10月19日(日) 開会式9時30分、実作会10時から
- ◆ **場所** 今井浄喜寺(行橋市今井1800)

**連** 歌は、行橋市で室町時代から続いている伝統ある文芸です。この連歌を多くの人たちに知ってもらうとともに、未来へと継承するために、行橋連歌大会を開催します。5人から10人で座を作り、一般座と学生座に分かれて詠む「世吉連歌」。皆さんも連歌作りにチャレンジし、思いを伝え合いませんか。

子育て女性のための 就職支援セミナー&合同会社説明会 in 行橋 ●問合せ 福岡県子育て女性就職支援センター TEL 093-571-6440

- ◆ **申込み** 福岡県子育て女性就職支援センター(北九州労働者支援事務所)へ、お申込みください。 TEL: 093-571-6440 Eメール: Kitaku-Kis@pref.fukuoka.lg.jp
- ◆ **日時** 9月19日(金) 10時~14時
- ◆ **場所** 行橋市中央公民館
- ◆ **参加費** 無料
- ◆ **託児** 無料(要予約)
- ◆ **内容** ①10時~11時 ママのライフプランニングセミナー 「働くママの明日について3年後どうするか」講師: 濱砂 圭子さん(株)フラウ代表取締役、「マミーズサミット・全国ネット」代表) ※先着50人 事前予約で優先的に受講できます
- ②12時30分~13時 好感度アップ講座~メイク術~ 「また会いたくなるメイクアップとは?」講師: 直理 邦子さん (JMAN認定メイクアップインストラクター)
- ③11時~14時 子育て女性のための合同会社説明会 地元の優良求人企業 約10社出展予定

**育** 児や家事と両立しながら自宅周辺で就職活動し、働きたいという女性の方を対象に就職支援セミナー・合同会社説明会を開催します。子育て中の方が働きやすい地元企業が出展し、お仕事の案内ほか、人気講師によるお仕事探しに役立つセミナーも行います。履歴書、スーツなどは不要です。

第16回 ゆくはし男女共同参画フェスティバル ●問合せ 下記をご参照ください。

- ◆ **内容** ● **オープニング** ・健幸つなぎ隊によるコーラス ・アダージョによるオカリナ演奏 ● **映画「燦燦-さんさん-** 人生は毎日がスタートライン! 明日を希望で輝かせる、人生のマーチ ☆あらすじ☆77歳のた糸の挑戦…。 “婚活” がもたらす生きる喜びと、彼女を取り巻く人間たちのドラマを描く、さわやかな感動作。
- ◆ **託児** 無料、要予約 (申込締切9月10日)
- ◆ **申込み・問合せ** 市人権男女共同参画課男女共同参画係 TEL 25-1111 (内線1361) ・行橋市男女共同参画センター TEL/FAX 26-22232
- ◆ **参加費** 500円 ※参加券は問合せ先で購入できます。 ※当日券もあります。
- ◆ **日時** 9月20日(土) 13時~15時40分(12時30分開場)
- ◆ **場所** コスモイト行橋

**今** 年で16回目となる行橋男女共同参画ネット主催のフェスティバル。今年のテーマは「人生は毎日がスタートライン」です。ぜひお越しください。

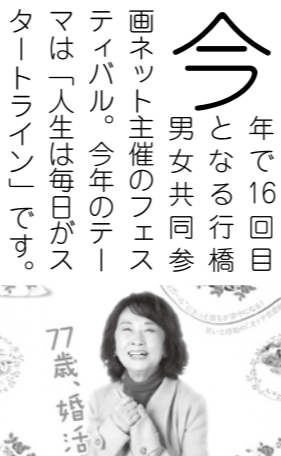

映画「燦燦-さんさん-」

敬老祝金の贈呈 ●問合せ 市介護保険課 高齢者支援係 TEL 25-1111 (内線1174)

贈呈対象者年齢 (平成26年度対象者生年月日)	贈呈方法	贈呈日
満77歳 (昭和12年4月2日~昭和13年4月1日)	各校区公民館等で贈呈	9月上旬に、贈呈場所、贈呈日時を記載したハガキを送付します
満80歳 (昭和9年4月2日~昭和10年4月1日)		
満83歳 (昭和6年4月2日~昭和7年4月1日)		
満85歳 (昭和4年4月2日~昭和5年4月1日)	口座振込	9月11日(木) ※金融機関の都合により多少の遅れが生じる可能性があります。また、口座登録ができなかった方については、9月16日(火)以降、順次ご連絡いたします。
満88歳 (大正15年4月2日~昭和2年4月1日)		
満90歳以上満100歳未満 (大正4年4月2日~大正14年4月1日)		
満100歳以上 (大正4年4月1日以前)	訪問して贈呈	別途ご連絡いたします

**長** 寿のお祝いとして、対象者に敬老祝金を贈呈します。

◆ **贈呈対象者** 平成26年9月1日時点で住民基本台帳に登録され、行橋市に引続き1年以上居住し、かつ平成26年度(平成26年4月2日~平成27年4月1日)に左表の年齢に該当する方。



公共賃貸住宅(大橋団地) 入居者募集中! ●問合せ 市都市政策課 住宅管理係 TEL 25-1111 (内線1321)

- 雇** 用促進住宅(大橋宿舎)を平成22年4月1日より行橋市が買い取り、公共賃貸住宅(大橋団地)として管理・運営しています。
- ◆ **施設の名称** 行橋市公共賃貸住宅(大橋団地)
  - ◆ **施設の場所** 行橋市南大橋三丁目1番1号
  - ◆ **施設の構造等** 鉄筋コンクリート造 5階建 ※エレベーター無
  - ◆ **建築年度** 昭和50年
  - ◆ **間取り** 2DK(和室4.5帖、6帖、台所5.5帖)
  - ◆ **募集戸数** 15戸程度
  - ◆ **入居資格** ・市内に住所または勤務場所を有する方 ・現に住宅に困窮している方 ・市町村税および県民税を滞納していない方 ・市営住宅または雇用促進住宅に入居していたことがある方(あつては、現にその家賃を滞納していない方) ・世帯全員の合計所得が、月額158,001円以上 259,000円以下であること ※所得は収入とは異なります。詳しくは、所得証明書でご確認ください。 ・単身可
  - ◆ **家賃** 月額25,000円
  - ◆ **敷金** 75,000円 (家賃の3カ月分に相当する金額)
  - ◆ **連帯保証人** 入居者と連帯して家賃その他の責務について一切の義務を負担するため、なるべく市内在住で、申込者と同程度またはそれ以上の収入のある方をお願いいたします。
  - ◆ **申込提出書類** 左記の書類を提出していただきます。 ①入居申込書 ②住民票(世帯全員) ③所得証明書(世帯全員)
  - ◆ **その他** ・家賃の納付は口座振替とさせていただきます。 ・住宅でペットを飼うことはできません。 ・家賃の納付は毎月末までに、その月分を納付していただきます。 ・退去の際は、畳の表替え・襖の張替え、破損箇所の修繕を行っていただきます。
  - ◆ **受付場所** 行橋市役所 西棟3階 都市政策課 住宅管理係

12月1日から

# 行橋駅周辺に放置された自転車を移動します

●問合せ 市市民協働課  
TEL 25-1111 (内線 1008、1009)

## 行

橋市では、歩行者の通行や安全、市民の快適な生活環境の確保のため、「行橋市自転車等（※1）の放置（※2）の防止に関する条例」の一部を改正し、平成26年12月1日（月）から、行橋駅周辺を自転車等放置禁止区域に指定します。この区域では、自転車等の放置は禁止され、放置が確認されると自転車は直ちに移動（撤去）の対象となります。

また、放置禁止区域外（市内全域）においても、公共の場所（※3）に放置された自転車等は、警告後7日間放置されているときは、従来どおり移動します。なお、移動された自転車の引き取りには、1500円の手数料を徴収します。

放置禁止の範囲については、今後、現地に表示を取り付け、お知らせする予定です。

- （※1）自転車等：自転車または原動機付自転車
- （※2）放置：利用者が自転車等から離れて直ちに移動することができない状態
- （※3）公共の場所：道路、公園、駅前広場その他公共の用に供する場所等自転車等駐車場以外の場所

### 【行橋駅周辺自転車等放置禁止区域】

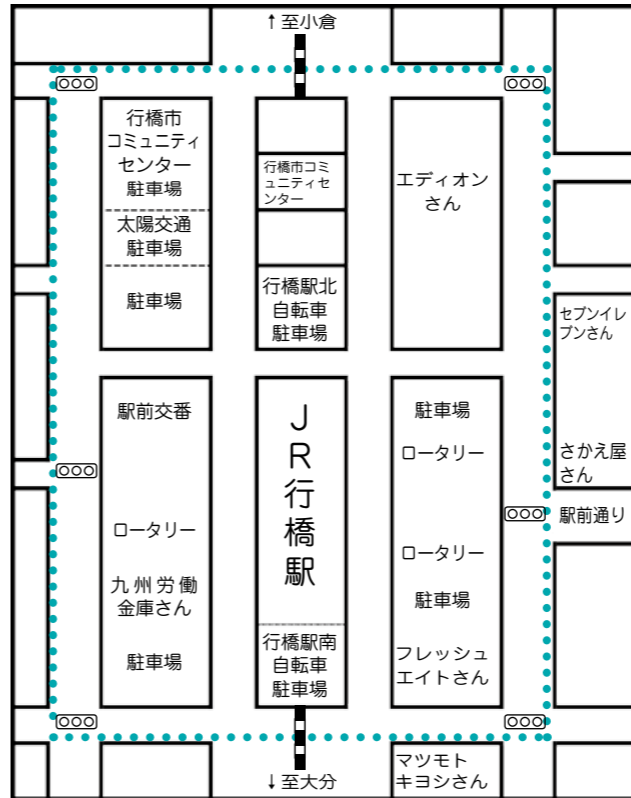

行橋駅の南北には有料自転車駐車場がありますので、こちらをご利用ください。

【問合せ先】  
行橋駅北自転車駐車場  
TEL 25・6179  
行橋駅南自転車駐車場  
TEL 25・6189

【利用時間】  
5時～翌1時

【利用料金】  
下表を参照ください。

種別	期間	自転車	バイク (50cc)
定期	1月	1,230円	2,470円
一時	1日 (1回)	100円	210円

## 消費生活センターニュース

### 外国通貨取引の劇場型勧誘トラブル

#### にご注意!

最近増加しているこの詐欺は、「外国紙幣を買った額よりも高値で買い取る」と持ちかける手口です。業者は、シリアやアラブ共和国の紙幣であるシリアポンドやイラクディナールなどの国内で両替が難しい紙幣を、日本円から価値のない外国紙幣へ、通常の為替レートの約200倍で両替させます。そして、現金をレターパックなどで送付させます。

結局、その紙幣が買い取られることはなく、国内での両替も難しい紙切れ同然の外国紙幣だけが手元に残ります。勧誘されても毅然と断りましょう。不審な点があれば消費生活センターにご相談ください。



### 【お問合せ先】

行橋市広域消費生活センター  
行橋市西宮市2-1-39  
（JRR行橋駅西口出てすぐ）  
TEL 23・0999

## 被災地への職員派遣を行っています

行橋市では東日本大震災により、大きな被害を受けた宮城県山元町へ職員の長期派遣を行っています。現在8人目の職員として小野寺晴苗主任が派遣中です。

山元町は宮城県の南端に位置し、冬季も比較的雪が少なく温暖で、県内でも過ごしやすいと評判されているのがな町です。

東日本大震災では海岸線が12メートルの津波が襲来し、町内でも600人以上の尊い命が失われ、約2200棟の家屋が全壊、一部損壊を含めると約4400棟の家屋被害が出ました。現在でも、多くの方が仮設住宅で生活されています。



着々と工事が進む新市街地。

## 被災地派遣レポート



小野寺晴苗主任が業務を行う様子。派遣期間は9月30日まで。

山元町には全国の自治体から約110人の職員が派遣され、チーム山元の一員として、復興事業に取り組んでいます。被災した住宅再建にあたり、複数あった集落を3つの新市街地に集約することとし、コンパクトな街づくりを計画しています。コンパクト化することで、町が震災前から抱えていた

私は現在、新市街地の宅地分譲・借地および災害公営住宅の公募窓口の業務にあたっています。窓口では公募の申込や相談の受付を行っており、被災された町民の方から、現在の生活での苦勞をお聞きすることもあり、皆さんの希望や要望にすべてお応えすることの難しさを痛感することもあります。同時に、町民の皆さんの新市街地への期待や一日も早い安心した暮らしを望まれていることを改めて感じ、その実現のために、職場の仲間と力を合わせて頑張っています。

## 水の事故をなくしましょう!

●問合せ 市消防本部 警防課  
TEL 25-5054

## 今

年もまだまだ暑い日が続きますが、熱中症だけでなく、水の事故にあわないよう注意が必要です。事故を防ぐための基本的な注意事項を念頭に、残りの夏も楽しく過ごしましょう。

- 遊泳禁止場所は...  
水温が低かったり、温度差が大きいところや、急に深くなっているところがあります。
- 特に海では...  
・ 潮の流れが速くなっているところがあります。  
・ 砂浜に打ち上げられた波の水は底を通って強い力で沖に流れていきます。  
・ プールでは...  
・ 飛び込む角度が垂直に近かったり、深さが足りなかったりすると、頭や首を損傷する恐れがあります。
- 死亡事故につながる原因  
・ あわててしまい気持ちの余裕を無くす  
・ むやみに暴れて余計な体力を使ってしまう
- おぼれた人を見つけたら...  
・ 大声で助けを求めたり、浮力のあるもの（ペットボトルやクーラーボックスなど）を投げてあげる。  
・ 水の中に引き込まれないように陸の上に腹ばいになって、シャッパヘルト、身近にある棒などに捕まらせ引き寄せる。



- やむをえず水中に入ってしまった場合は、助けに入った本人が溺れないように十分に注意する。
- 保護者の方へ  
・ 危険な場所や、子どもだけでの水遊びをさせない。見かけたら、自分の子どもでなくても注意する。  
・ 水泳中や水遊び中、子どもから目を離さない。  
・ ☆講習会などに積極的に参加し、万一の場合に備え、人工呼吸法をしっかり身につけましょう。
- ☆ 熱中症対策（ついつい）  
☆ 予防法  
① 睡眠をしっかりとり  
② 食事をとる  
③ 早め早めに水分補給をする  
④ 夏風邪など体調不良時の行動に注意する
- ☆ 処置方法  
① 風通しのいい日陰に連れて行くか、涼しい所に連れて行く  
② 意識があれば水分補給（水だけではなく、スポーツドリンクなどの少量の塩分、糖分を加えたものが効果的）  
③ 衣類をできるだけ脱がせて、体に常温の水（またはぬるま湯）をふきかけ、風を起こすようにタオル、うちわなどで送風する  
④ 氷、アイスパックなどで後頭部（または首まわり）、わきの下（腋下動脈）、足の付け根（大腿動脈）を冷却する

# まちの話題



## 新ALTが着任しました

8月7日、米国ケンタッキー州出身のエマニュエル・タアさんがALT(外国語指導助手)として来日し、田中市長に着任のあいさつを行いました。タアさんは高校時代に日本人留学生と出会ったことで、日本への興味を持ち、ホームステイや関西外国語大学での留学経験もあるそうです。「英語の発音を教えることが好きなので、行橋市の中学生の発音を良くしたい」と笑顔で抱負を語ってくれました。



## 防災食育センターの愛称決定!

4月から、市内小中学校へ給食の供給を開始した防災食育センターの愛称を募集したところ、1,448点の応募があり、このたびグランプリと優秀賞の表彰式が行われました。グランプリは行橋中学校2年生の山本星風さんの「**ハート♡イート**」に決定しました。山本さんは食べること、食べ物に対する感謝の気持ちを忘れないようにとの思いを愛称に込めたそうです。(写真右から山田教育長、山本星風さん、花岡佑衣さん、吉原来夢さん、松本梨々花さん、秋本珠羽音さん、南谷華さん、御厨黎菜さん ※倉島健太君は欠席)

## 夢を身近に 夢の実現に

8月21日、中山グラウンドでソフトバンクホークスOBの柴原洋さんを講師に迎えたふくおか夢体験事業中学生スポーツセミナーが行われ、行橋・泉・仲津中学校野球部員約40人が参加しました。柴原さんは「基本があってこそ野球」と話し、技術面だけでなく怪我の防止に繋がる指導も行っていました。参加した生徒は「学校では出来ない貴重な体験になった。基本の大切さが分かった」と満足気に話していました。



## 世界へ羽ばたく若い2人に期待

8月15日、行橋ロータリークラブの留学生、京都高校3年生の志村沙紀さんと小倉高校2年生の梅田まりあさんが、田中市長を表敬訪問しました。志村さんは7月まで米国ワシントン州へ留学。1年の現地での生活を報告し、「この経験を活かして英語に携わる仕事をしたい」と語りました。8月から同ノースカロライナ州へ出発する梅田さんは、「今までとは違う多くのことに気づき、学び、吸収したい」と抱負を語りました。



## 黒田二十五騎図寄贈

8月16日、東広島市にお住いの小河浩さん(写真右)から、小河家に伝わる黒田長政と24人の家臣を描いた「黒田二十五騎図」の掛け軸や古文書などを寄贈いただきました。小河家は黒田二十四騎の1人である小河傳右衛門信章の末裔で、寄贈いただいた掛け軸は18世紀ごろの作品です。現在、行橋市歴史資料館で開催中の特別展で、同館が所蔵する幕末に描かれた作品とともに展示中ですので、皆さんぜひご来場ください。



## 全国大会への意気込みを語る

8月17日から20日まで、香川県丸亀市で開催された、全国中学校体育大会・全日本中学校陸上競技選手権大会に泉中学校3年生の川島俊平君と上原日和さんが出場し、大会を前に市役所を訪れ二人は田中市長に出場の報告を行いました。100メートル走に出場した川島君は「自分の力をしっかり出して、決勝に進出したい」と、砲丸投げに出場した上原さんは「いつもどおり楽しみながらベストを出したい」と大会に向けて意気込みを語ってくれました。

## 元気いっぱいラジオ体操!

8月21日、中山グラウンドで「夏期巡回ラジオ体操・みんなの体操会」が開催され、市民の皆さんの元気な声が全国に放送されました。朝のすがすがしい空気の中、約700人が元気いっぱいにラジオ体操を行い、中継終了後には体操指導の西川佳克さんによるラジオ体操のワンポイントレッスンも行われました。参加者からは「いつもラジオで聞いていましたが、実際に参加できて良かったです」と感想が聞かれました。



## 掛け声に合わせて!飾り山車曳き

福岡県の無形民俗文化財にも指定されている今井祇園祭。今年の今井祇園祭の締めくくりとして、8月3日、飾り山車曳きが行われました。当日は、小雨の降るあいにくのお天気でしたが、地元の方たちが高さ15メートルをこえる勇壮な山車を曳きました。太鼓と鉦の音が響く中、「よいしょ」と掛け声をかけながら一斉に綱を曳くと、大きな山車が動き出し、参加者たちは年に1度のこの夏の風物詩を楽しんでいました。



平成 26 年度後期分

# 合併処理浄化槽設置補助申請の受付は 9 月 8 日 (月) からです

【お問合せ】 合併処理浄化槽設置補助申請  
Tel 25-1111 (内線 1253、1256)

■補助対象の工事期間：原則、決定通知から平成 27 年 3 月 18 日までです。

タイプ	金額
5 人槽 床面積 130㎡未満	303,000 円
6～7 人槽 床面積 130㎡以上	360,000 円
8 人槽 以上	468,000 円

※ 11 人槽以上の浄化槽補助についてはお問合せください。

## ■補助金額

①専用住宅および併用住宅に小型合併処理浄化槽を設置し、使用する世帯の世帯主である方

②小型合併処理浄化槽設置後、設置場所に住民票をおける方

③市(区町村)税等の滞納がない方

※販売・営業目的で、浄化槽付き専用住宅を建築する方や会社には、資格はありません。

※ただし、新規設置により接続不可能な場合を除く。

※申請資格

《農業集落排水地域》 樺市校区全地域

《集中合併処理浄化槽使用区域》

高杉第 2 団地(行事 3 丁目)、フレッシュ

ユタウン(泉中央 8 丁目)、三共苑第 2

団地(北泉 4 丁目)、ほほえみタウン(北

泉 4 丁目 28～30 番) 八景山ニュータウン

(南泉 3 丁目)、行橋いずみ団地(矢留、

イトーピア行橋(前田ヶ丘)、宮の杜ニ

ュータウン(宮の杜)

《下水道事業計画地域》

門樋町、宮市町、神田町、東大橋 1～6 丁

目、大橋 1～3 丁目、中央 1～3 丁目、西

宮市 1～2 丁目の全部、西宮市 3～5 丁目

と大野井および下検地の一部、行事 1～6

丁目の全部、行事 7～8 丁目の一部

■補助対象外地域

《下水道事業計画地域》

門樋町、宮市町、神田町、東大橋 1～6 丁

目、大橋 1～3 丁目、中央 1～3 丁目、西

宮市 1～2 丁目の全部、西宮市 3～5 丁目

と大野井および下検地の一部、行事 1～6

丁目の全部、行事 7～8 丁目の一部

■補助対象の住宅：専用住宅および併

用住宅(居住部分が延床面積の 2 分の 1

以上の建物)で、新築・増改築を固いま

せん(平成 26 年度中に使用可能な住宅)。

■申込方法

・受付期間(後期)

9 月 8 日(月)～19 日(金)

※土・日・祝日は除く。

・受付時間 9 時～17 時

・補助予定基数

5 人槽、6～7 人槽、8 人槽以上、

合わせて 50 基程度を予定

・抽選日時および場所

※後期募集は抽選により決定させて

いただきます。後期申請したことで

必ずしも補助できるものではありません。

9 月 26 日(金) 9 時 30 分から

市役所 306 会議室にて実施

※抽選日を交付決定日とします。

※受付期間中に予定基数に達しない

場合、期間中に申請があったものは、

受付期間最終日の翌日付で交付決定

します。また、受付期間を予定基数

に達するまで延長し、随時交付決定

します。

・提出書類 補助金交付申請書、誓約

書、浄化槽設置届、住民票(続柄を含

む世帯全員分の記載があるもので、発

行日から 3 カ月以内のもの)、市(区町

村)税の滞納がないことを証明する書

類(発行日から 1 カ月以内のもの)等

※申請用紙は行橋市役所西棟 2 階の環境

課および行橋市ホームページよりダウン

ロードできます。詳細は、市環境課窓口

および市ホームページで確認してください。



# 給付金の申請はお済みですか？

行橋市では、8 月 1 日(金)から、申請受付を開始しました。給付金の受け取りには、申請手続きが必要です。支給対象と思われる方には、7 月末に申請書等を同封した封書を送付していますので、ご確認ください。

◆申請期間：平成 27 年 2 月 2 日(月)まで

◆提出書類：申請書、確認書類

## ◆本人確認書類

住民基本台帳カード、運転免許証、旅券・保険証等の写し

## ◆振込先の口座が確認できる書類

金融機関名、口座番号、口座名義人(カナ)がわかる通帳やキャッシュカードの写し

※「子育て世帯臨時特例給付金」の申請で児童手当の受取口座を指定する場合は、

これらの確認書類は不要です。

◆夜間窓口(17 時～20 時)：9 月 11 日(木)・25 日(木)

◆休日窓口(8 時 30 分～17 時)：9 月 7 日(日)・20 日(土)

注 1) 受け取ることができるのは、どちらか 1 つの給付金です。

2 つの給付金は、平成 26 年 1 月 1 日時点で、行橋市に住民登録がされている方が対象です。

臨時福祉給付金の対象者は、平成 26 年度市県民税が非課税の方で、課税されている方から扶養されていない方(生活保護等を受けている方を除く。)です。

子育て世帯臨時特例給付金の対象者は、平成 26 年 1 月分の児童手当を受給している方(生活保護等を受けている方を除く。)です。

注 2) 公務員の方の子育て世帯臨時特例給付金の申請については、お勤め先が申請書を交付するため、行橋市から申請書は送付しませんので、ご了承ください。また、口座の確認書類は、必ず提出してください。



▲こちらの封筒をお送りしています。



【お問合せ】  
燃える粗大ごみの出し方  
Tel 25-1111 (内線 1251)

## 燃える粗大ごみの出し方

### ◇収集日

#### ・年 4 回収集

6 月、9 月、12 月、3 月が収集月となります。

※雨が降っていても回収はしますので、収集日の

午前 8 時までに、粗大ごみ専用シールを貼

って、燃える粗大ごみ置き場に出してください。

※お住まいの地区の収集日は平成 26 年度ごみ

収集日日程表、または市ホームページでご確認

ください。

### ◇粗大ごみ専用シール

1 枚 309 円(税込)



※市の一番大きな指定袋(45ℓ)に入らないものが粗大ごみ扱いになります。

※粗大ごみ専用シールは、スーパーやコンビニエンスストアなど指定袋取扱店で販売しています。指定袋と同じ陳列棚に並んでない場合は、店員に声をかけてください。

### ◇収集品目

○机、いす、テーブル、タンスなどの木製家具類

○ソファ、ベッド

○座いす

○カーペット

○布団

○ふすま、障子

○大型のプラスチック製ポリ容器

### ごみ出しのポイント

- ・燃えないごみは絶対に出さないでください。
- ・家具類はできるだけ解体し、ひもで結んでください。
- ・寝具やカーペットなどはひもで結んでください。
- ・取り外し可能な金属は、できるだけ分別をお願いします。
- ・塩化ビニールパイプなどは、業者が工事した場合、業者に引き取りをお願いしてください。



## 「臨時福祉給付金」 「子育て世帯臨時特例給付金」の “振り込め詐欺”や“個人情報の詐取” にご注意ください。

- ①行橋市や厚生労働省等の職員が、ATM の操作をお願いすることは、絶対にありません！
- ②給付金の給付のために、手数料の振込を求めることは絶対にありません！
- ③行橋市や厚生労働省等の職員をかたって、手数料の払込み等を求める電話や郵便があった場合は、迷わず、市や行橋警察署、または警察相談専用電話(＃9110)にご連絡ください。

### ・臨時福祉給付金の取扱い等に関するお問合せ

市地域福祉課 臨時福祉給付金窓口  
(市役所東棟 2 階 旧消費生活センター)

Tel 25-1111 (内線 1213)

25-1511 (直通)

### ・子育て世帯臨時特例給付金に関するお問合せ

市子ども支援課児童家庭係  
(市役所西棟 1 階)

Tel 25-1111 (内線 1185)

25-1187 (直通)

詳しい申請方法等は、8 月 1 日号の市報をご覧ください。

# スポーツフェスタ in ゆくはし参加者募集

※申込書は、各小中学校、各公民館、行橋市民体育館、  
研修センター、コスメイト行橋に置いてあります。  
※スポーツ傷害保険には各自で加入してください。

## バドミントンの部

- ◇会場＝行橋市民体育館
- ◇対象者＝社会人で市内に在住または市内のクラブに所属する方
- ◇種目＝混合ダブルス ※リーグ戦後クラス分けを行い、各クラスによるトーナメント戦を実施
- ◇参加料＝無料
- ◇問合せ・申込み＝行橋市教育委員会 生涯学習課 体育係  
Tel 25-1111 (内線 1331)

## ニュースポーツの部

- ・バスタボー (バスタオルバレーボール)
- ・ディスコン (円盤をポイントにめがけて投げる競技)

※1人でも気軽に参加できる種目を準備しています。  
◇会場＝行橋南小学校体育館  
◇対象者＝市内に在住、在勤する方 (年齢不問)  
◇参加料＝無料  
◇問合せ・申込み＝行橋市教育委員会 生涯学習課 体育係  
Tel 25-1111 (内線 1331)  
※当日参加も可能です。上履きを持参してください。

# 子育て支援係からのお知らせ

Tel 25-1111 (内線 1183、1184)

## 乳児家庭全戸訪問事業 9月の“こんにちは赤ちゃん訪問”

子育ての応援ができるように、生後4カ月までの赤ちゃんがいるご家庭を対象に家庭訪問を行います。

- ◆対象者：平成26年6月生まれの赤ちゃん
- ◆訪問者：助産師、保健師、保育士など
- ◆内容：赤ちゃんの育児のご相談、乳幼児健康診査・定期予防接種のご説明、育児相談(ハグルーム)やサークルなどのご案内
- ◆料金：無料

※訪問時、出生届の手続きの際にお渡しした“こんにちは赤ちゃん訪問アンケート”を回収します。  
※日程は事前にご連絡します。プライバシーは厳守します。



10月5日(日)開催!

## グリーンソフトボールの部

- ◇会場＝行橋総合公園内多目的グラウンド
- ◇対象者＝市内の小学生男女・母親(1チーム3人まで)
- ◇チーム構成＝低学年の部(小学3年生まで)・女子の部・混合の部
- ◇チーム編成＝単位子ども会・または混成チームでも参加可能。競技する選手は11人以内とする。
- ※5人以上でお申込みください。10人までは他チームとの混成チームになります。
- ◇参加料＝無料
- ◇問合せ＝行橋市ソフトボール連盟事務局  
白石不二夫 Tel 090-8830-9353
- ◇締め切り＝9月30日(火)17時まで
- ◇申込み＝行橋市教育委員会 生涯学習課 体育係  
Tel 25-1111 (内線 1331)  
FAX 24-3441

## 太極拳の部

- ◇会場＝行橋小学校体育館
- ◇競技種目＝太極拳徒手、器械の部
- ◇競技方法＝チームによる集団演技
- ◇締め切り＝9月14日(日)必着
- ◇申込み＝行橋市教育委員会 生涯学習課 体育係  
Tel 25-1111 (内線 1331)  
FAX 24-3441
- ※どなたでも参加できます。上履きを持参してください。

## ハグルーム(育児相談) 要予約

- ◆日時：9月24日(水)9時30分～11時
  - ◆場所：ウィズゆくはし
  - ◆対象者：行橋市在住の赤ちゃんと保護者
  - ◆内容：母乳相談、栄養相談、育児相談など
  - ◆申込締切：9月18日(木)
- ※計測のみご希望の方は、子育て支援サークル「なかよし広場」をご利用ください。

## 第2回育児講演会開催のお知らせ 要予約

- とってもデリケートな赤ちゃんのころとからだにうれしい体操や姿勢などを実際に体験しながらのお話です。ぜひ親子でご参加ください。
- ◆演題：「赤ちゃんの発達を促す運動とあそび」
  - ◆講師：おひさま教室 中島千鶴子さん(作業療法士)
  - ◆日時：9月29日(月)10時～11時30分
  - ◆場所：ウィズゆくはし1階 多目的ホール
  - ◆対象者：生後2カ月から4カ月児健診を受ける前の赤ちゃんと保護者
  - ◆持参品：バスタオル、必要な方はミルクやおムツなど
  - ◆申込先：行橋市子育て支援センター (Tel 25-5488)
  - ◆定員：36組 ※定員になり次第締切

行橋市国際交流員シェリルの

# 興味津々 行橋滞在記

テーマ：夏休み

No.12

7月の下旬に、シンガポールと日本の友人といっしょに、台北に住んでいる台湾人の友人を訪ねました。今回は、みんなでコンサートを見に行くのが最大の目的でした。コンサートはもちろん、街中のカフェでコーヒーを飲み、デザートを食べながらおしゃべりを楽しみ、時間に追われる日々の生活をしばし忘れ、のんびりした時間を過ごしてきました。私たちは全員 flumpool (フランプール) という日本のバンドのファンで、去年、シンガポールで行われたそのバンドのコンサートで偶然会い、その後も他のコンサートに居合わせたのがきっかけで、だんだん仲良くなった仲間です。この仲間の一風変わったところは、みんなの間に共通語がないにも関わらず、コミュニケーションが取れるということです。日本語や中国語、英語でそれぞれ話しますが、会話をしながら、その言語の分かる人が分からない人に通訳してあげるというやり方で、時間はかかりますが、結構楽しいです。

その日、シンガポールの友人と私が話していた時に、台湾の友人に「2人の会話の内容は最初は分かったけど、だんだん分からなくなってきた。中国語でもないし、英語でもなさそうだけど、それは何語？」と聞かれました。私たちは顔を見合わせてにこにこしながら「シングリッシュだよ」と答えました。台湾人の友人と話す時は中国語だったのですが、シンガポール人同士だったのでついシングリッシュになっていたようです。シングリッシュというのは、「シンガポール特有の英語」という意味で、シンガポール人が日常的に使っている言葉です。英語・中国語・福建語・マレー語・タミル語が入り混じり、発音だけでなく文法的にも変なところがあつたりするので、シンガポール人にしか理解できないと思います。一方で、台湾の中国語もシンガポールで話されている中国語と発音や語彙に違いがあるので、台湾人同士の中国語での会話は、私たちも分からないところがあると思います。同じ中国系であっても、環境によって言葉も変化するようですね。

日本人の友人はお土産にパイナップルケーキを選びました。その理由は、日本人にとって、台湾といったらパイナップルケーキというイメージがあるからだそうです。シンガポール人にとっては、台湾の名物は何といっても、サンケーキだと思います。パサパサで崩れやすいけど、冷蔵庫に入れておけば、しっとりして食べやすくなります。買ったお土産こそ違いますが、みんなは楽しい思い出を胸にまたの再会を約束して別れました。皆さんも楽しい夏休みを過ごされたことと思いますが、いかがでしたか？

## 多文化共生セミナー

「在住外国人から見た日本 参加者募集!」  
「お互いの文化を理解しよう」

行橋市には、たくさんの外国人の方が暮らしています。地域の皆さんと在住外国人とが互いの文化の違いについて理解し合い、共生していくために、多文化共生セミナーを開催します。第2回目となる今回は、韓国人講師を招き、出身国の文化や生活習慣、日本との違いなどをご紹介いただき、参加者の異文化に対する理解を深めます。皆さん、ぜひご参加ください!



キム ミョンサン  
講師：金 明相

大韓民国のソウル生まれで、1991年に音楽ビジネスの勉強のため来日しました。現在は、IT会社や韓国語の講師、通訳、翻訳などさまざまな仕事をしています。

- 日時：9月28日(日) 13時～15時(12時30分から受付)
- 場所：行橋市役所 306 会議室
- 参加料：100円
- 定員：30人程度
- 申込み：氏名、住所、年齢、電話番号を記入し、ハガキまたはEメールでお申込みください。
- 申込先  
〒824-8601 行橋市中央1-1-1  
市 市民協働課「多文化共生セミナー9月」係  
Eメール kyoudou@city.yukuhashi.lg.jp
- 応募締切：9月22日(月)必着

【問合せ】市 市民協働課(東棟1階)  
Tel 25-1111 (内線 1008、1009)

～近場で国際交流～

## 行橋 Kampong Spirit

- 日時：9月25日(木) 18時30分～20時30分
- 場所：行橋市コミュニティセンター (行橋駅高架下)
- 参加費：100円



※スポーツの結果は、いずれも主催者発表です。氏名は敬称を省略しています。

## 北九州空港各種イベント

北九州エアターミナル株式会社

☎ 093-475-4195 📠 093-475-1304

### 【ジャンボジェット写真展 「Jumbojet in North & South JAPAN」】

写真家長谷川規夫さんを中心としたジャンボジェットの写真展です。美しい空と共に撮影したジャンボジェットの勇姿をご覧ください。

■日時：9月19日(金)～28日(日) 終日 ※最終日は17時まで

■場所：北九州空港旅客ターミナルビル 3階展示通路

### 【ゆくはし遺産絵画展】

行橋市在住の小中学生から募集した歴史的な風景、祭りや伝統行事、美しい自然等を描いた絵画を展示します。

■日時：9月30日(火)～10月7日(火) 終日

■場所：北九州空港旅客ターミナルビル 3階展示通路

## 移動美術館展のお知らせ

市教育委員会文化課 ☎内線 1167

福岡県立美術館所蔵の近現代の洋画、日本画、工芸、彫刻、現代美術作品60点を展示します。ぜひご来場ください。

■日時：9月4日(木)～28日(日)

10時～18時(入場は17時30分まで) ※火曜日休館。ただし、9月23日(火・祝)は開館、24日(水)は休館です。

■場所：コスメイト行橋2階企画展示室  
■入場料：一般210円(20人以上の団体は160円) ※高校生以下、65歳以上の方、身体障害者手帳・療育手帳・精神障害者保健福祉手帳の交付を受けている方およびその介助者は無料です。

### 【ギャラリートーク】

9月6日(土)と20日(土)の14時からギャラリートークを実施します(40分程度)。福岡県立美術館の学芸員が展示会場にて作品のお話をします。

## 泉校区青少年健全育成

### のための教育講演会

行橋市泉公民館 ☎ 22-5022

「泉小学校で学んだこと」～地域が育てる子どもの未来～をテーマに教育講演会を開催します。参加無料、駐車場は行橋市泉多目的グラウンドを使用ください。

■日時：9月21日(日)10時から

■場所：行橋市立泉小学校体育館

■講師：早稲田大学准教授

政治学博士 奥迫 元さん

## 福岡県障害者雇用促進大会

福岡県新雇用開発課障害者雇用係

☎ 092-643-3594

表彰式や基調講演を行います。定員は200人で先着順です。ぜひお越しください。

■日時：10月8日(水)14時から

■場所：福岡県庁3階 講堂

■申込み：9月26日(金)までに上記連絡先へお申込みください。

## 募集

### 「平尾台広谷湿原自然観察会」

#### 参加者募集！

県京築保健福祉環境事務所 環境課

☎ 23-9050 📠 23-4880

平尾台広谷湿原は、北九州国定公園内にある小湿原で、草原に囲まれた窪地にあり湿原特有の植物が自生している県内でも貴重な湿地帯です。同湿原保全の重要性を知っていただくため、自然観察会を開催します。参加費無料です。ふるってご応募ください。

■日時：10月19日(日)10時～15時

■集合場所：平尾台自然観測センター(北九州市小倉南区平尾台1-4-40)

■定員：20人(定員になり次第締切)

■申込み：9月26日(金)までに電話またはFAXでお申込みください。FAXの場合は、住所、氏名、電話番号を記入の上、「広谷湿原観察会参加希望」と記載してお申込みください。

### シルバー人材センター会員募集

(公社) 行橋市シルバー人材センター

☎ 26-3355

行橋市にお住まいの方を原則として、60歳以上の健康で働く意欲のある方なら、どなたでも入会できます。社会参加をして、地域のお役に立て、友人・知人が増え交際範囲も広がります。入会に必要なもの等、詳しくはお問合せください。

■受付時間：平日=8時30分～17時

※土・日曜・祝日は休み

【ワンコインサービス】

1回30分以内で終了する簡単な仕事を500円で行います。お気軽にご相談ください。

【センターご利用の皆さまへのお知らせ】今年の天候不順(猛暑・多雨)が厳しく作業の進捗が大幅に遅れていますことを心からお詫び申し上げます。シルバー会員の体調管理に万全を期し、可能な限り早期の完了を目指していますので、ご理解を賜りますようお願い申し上げます。

## 試験

### 自衛官等採用試験

自衛隊築城地域事務所

☎ 56-1150 (内線 229)

市総務課総務係 ☎内線 1431

【一般曹候補生】

■応募資格：日本国籍を有する18歳以上27歳未満の男女

■受付期間：9月9日(火)まで

【航空学生(パイロット養成)】

■応募資格：日本国籍を有する高校既卒もしくは卒業見込みの21歳未満の男女

■受付期間：9月9日(火)まで

【自衛官候補生】

■応募資格：日本国籍を有する18歳以上27歳未満の男女

■受付期間：男子…年間を通じて受付けています。お問合せください。

女子…9月9日(火)まで

## スポーツ

### 体育優良者の表彰について

市生涯学習課体育係 ☎内線 1331

平成26年度の体育優良者を表彰します。小・中学校、高等学校については、学校を通じて所定の功績調書を提出していただきます。また、中体連・高体連主催の大会以外は、直接体育係に申し出てください。

■対象期間：表彰予定日(10月5日)を基準として、以前1年間とする。

■資格：個人競技の場合は、行橋市内に在住する者。団体競技の場合は、行橋市内にスポーツ活動籍のある団体であること。

■申込み：9月8日(月)までに、上記へお申込みください。

※推薦基準等詳細は、8月15日号をご覧ください。



### 全国一をめざします

長井浜を活動拠点とするビーチサッカーチーム「ドルソーレ北九州」が九州リーグを3連覇し、9月13日から15日にかけて岡山県玉野市で開催される全国大会に出場します。大会を前に田中市長を表敬したメンバーは「全国制覇をして帰ってきます」と大会にかける意気込みを語ってくれました。

## 京築地区サッカー選手権大会

行橋市体育協会 ☎ 25-8222

■期日：10月19日(日)、26日(日)

■場所：多目的グラウンド(行橋総合公園内)

■参加資格：【高校の部】

京築地区の高校サッカー部に籍を有する者で編成したチーム

【一般の部】

京築地区に在住、在勤の18歳以上の社会人で編成したチーム。ただし、高校生および大学のサッカー部に籍を有する者は参加できない

【シニアの部】

京築地区に在住、在勤している35歳以上(10月1日現在)の社会人で編成したチーム

■服装：正規ユニフォームを着用し、背番号は必ずつけること。

■参加料：高校…2,000円

一般・シニア…3,000円

■申込み：9月29日(月)17時までに行橋市体育協会へお申込みください。

### 第41回行橋

### オープンテニストーナメント大会

行橋市テニス協会(山本) ☎ 24-6507

■期日：10月19日(日)

受付=8時30分、試合開始=9時

■場所：行橋市庭球場(行橋総合公園内)

■種目：男子ダブルス、女子ダブルス

■参加資格：本大会の過去2年以内の優勝者ペア以外で構成されるペア

■参加料：1組3,000円(ただし、高校生以下は1組2,000円) ※参加料は当日受付時にお支払ください。

■申込み：所定の用紙に必要事項を記入し、10月1日(水)17時までに行橋市体育協会または行橋テニス協会に、郵送またはFAXでお申込みください。

申込先…〒824-8601 行橋市中央1-1-1 行橋市体育協会 ☎ 25-8222

・行橋テニス協会 📠 25-5662

📧 yukuhashi.tc@gmail.com

## 行橋市長杯争奪ソフトテニス大会

行橋市体育協会 ☎ 25-8222

■期日：10月12日(日)9時10分開会式

■場所：行橋市庭球場(行橋総合公園内)

■参加資格：市内在住・在勤または市内クラブに所属する18歳以上の者。

■参加料：無料

■申込み：9月26日(金)までに行橋市体育協会へお申込みください。

### 第53回行橋市一般男子

### 秋季ソフトボール大会

行橋市ソフトボール連盟 ☎ 090-8830-9353

■期日：9月28日(日)

■場所：多目的グラウンド(行橋総合公園内)

■参加資格：市内在住・在勤者(ただし学生は除く)

■参加料：1チーム5,000円(監督会議で納入してください)

■申込み：9月12日(金)までに市役所3階体育協会へお申込みください。

## 市民の伝言板

### フォークダンスピギナーサークル会員募集

一人で歩くよりも仲間と音楽に合わせて一万歩を目指しませんか?動きやすい服装でお願いします。

★日時 9月26日(金)

毎月第2、第4金曜日 10時~12時

★場所 行橋市コミュニティセンター(多目的ホール)

★対象者 性別・年齢不問

★会費 1,000円/月

★問合せ 磯田 Tel.22-1581

### 中西久美と仲間たち

### ファミリーコンサート

クラシック音楽に興味があっても生演奏を聴く機会が少ないママやパパと子どもたちに音楽の楽しさや楽器の音色の美しさをかんじてもらう楽しい演奏会です。

★日時 9月14日(日)14時開演(13時30分から開場)

★場所 コスメイト行橋 文化ホール

★入場料 大人1,000円

4歳以上小中高生500円

★問合せ 井上 Tel.52-3459

※チケット取扱先:ヤギタ楽器・

コスメイト行橋・教育会館



### ものづくり体験教室

アイアンテーパールつくりや竹細工、革加工等の教室を行います。先着順です。ぜひご参加ください！

★日時 9月の毎週土曜・日曜日 午前の部9時~12時

午後の部13時~16時 ※どちらかで参加可能

★場所 ものづくり工房 技術室(行橋市長音寺)

★対象者 高校生以上・竹細工は小学生以上

★製作費 300円~4500円(教室により異なる)

★問合せ 原 Tel.090-20806-20067

※日付により内容が異なります。詳しくはホームページで確認してください。📧 http://giyutustu.net/monodukuri

### 瓦川ユミデビュー20周年

### プラチナチャリティ歌謡祭

特別ゲストに宮路オサムさんを迎え、歌謡祭を開催します。皆さまのお越しをお待ちしています。

★日時 9月21日(日)9時30分開演

★場所 コスメイト行橋 文化ホール

★入場料 1,500円

★問合せ 花音ミュージック(瓦川)

Tel.0800-9144-2631

### 美夜古はつらつサークル(旧みやこ大学OB)

### 秋季環境美化活動

行橋駅周辺で除草・ゴミ拾い・ガム取り等の清掃を行います。多くの市民の方の参加をお待ちしています。

★日時 9月26日(金)9時~11時 ※雨天中止

★集合場所 行橋駅西口広場

★持参品 手袋・除草道具・ビニール袋(小)

★問合せ 藤野 Tel.24-18903

### NPO法人北部九州ホスピスケアの会

「家で死ぬことを実現するには」についての現場での話等、いっしょに考える機会になればと思います。

★日時 9月25日(木)18時~19時30分

★場所 ひと息の村研修室(行橋市行事7-25-3)

★講師 医療法人矢津内科消化器科クリニック

理事長 矢津剛さん

★参加費 300円(会員の方は無料)

★定員 40人 ※9月20日(土)まで、定員次第締切

★問合せ 山田 Tel.22-7727

### 『第一回 犀川福祉会』納涼祭

大抽選会も開催します。大型テレビや空気清浄機、自転車等々、豪華景品を多数用意しています。

ぜひお越しください。

★日時 9月13日(土)18時から

★場所 さいがわ学園敷地内(京都郡みやこ町犀川大阪1194-9)

★問合せ さいがわ学園 Tel.42-2496



## Information Box



電話



FAX



ホームページ



メール

市役所	TEL 25-1111
	FAX 25-0299
市民会館	TEL 25-1125
ウィズゆくはし	TEL 23-1111
	FAX 22-2903
中央公民館	TEL 22-3911
市民体育館	TEL 24-4000
研修センター	TEL 25-3355
コスメイト行橋	TEL 25-2300
	FAX 25-1456
サンワークゆくはし	TEL 24-8811
シルバー人材センター	TEL 26-3355
中山グラウンド	TEL 24-5859
行橋市体育協会	TEL 25-8222
男女共同参画センター	TEL 26-2232
行橋赤レンガ館	TEL 23-7724

行橋市ホームページ  
http://www.city.yukuhashi.fukuoka.jp

## お知らせ・相談

### 業者登録申請の追加受付

**市契約検査課** ☎内線 1381・1382

業者登録申請の追加受付を実施します(市内工事、物品・役務のみ)。

■期間：9月1日(月)～12日(金)

■提出方法：市規定の申請書を期間内に契約検査課(市役所西棟3階)に提出してください。持参のみ受け付けます。なお、申請書は市ホームページよりダウンロードすることも可能です。

### 直売所販売促進人材育成事業

**パソナ福岡** ☎092-741-6711

**福岡市中央区天神1-6-8 天神ツインビル13階**

福岡県農林水産部では、地域の直売所を担う人材の育成を支援しています。現在、県内の直売所で働いていただける方を募集中です。地域の生産者や消費者との交流を大切にしている仕事です。興味のある方はぜひお問合せください。

### 飲酒運転撲滅緊急対策事業実施のお知らせ

福岡県では、現在、年末にかけて飲酒運転撲滅緊急対策事業を実施中です。「飲酒運転撲滅活動推進員」が事業所や飲食店等を訪問し、県飲酒運転撲滅条例の説明や「飲酒運転撲滅宣言企業・店」制度の周知、「飲酒運転をさせない接客マニュアル」等を配布し、飲酒運転防止の取組みを要請します。

【問合せ】福岡県新生活推進部生活安全課  
Tel 092-643-3167

## 行橋シティインフォメーション放送中！！

月曜日～金曜日の午前8時10分から、スターコーンFM(FM76.7MHz)にて放送しています。

### 選挙人名簿の縦覧ができます

**市選挙管理委員会事務局** ☎内線 1521

平成26年9月1日現在の選挙人名簿の定時登録が縦覧できます。この名簿には、平成6年9月2日までに生まれた方や、平成26年6月1日までに転入届をされた方が登録されています。

■日時：9月3日(水)～7日(日)

8時30分～17時

■場所：選挙管理委員会事務局(市役所5階)

### 司法書士・税理士による 相続合同相談会

**福岡県司法書士会事務局** ☎092-722-4131

相続は、法律・税務の問題が生じます。司法書士と税理士が同時に相続の相談に応じ、法律と税務をいっしょに解決できる良い機会ですので、ぜひご利用ください。

■日時：10月18日(土)10時～16時

■場所：福岡ビル9階第1ホール

(福岡市中央区天神1-11-17)

■定員：午前=9組、午後=15組

※面談相談は無料で、1相談あたり30分程度です。予約は不要で、先着順です。

### 全国一斉！法務局休日相談所

**福岡法務局行橋支局** ☎22-0476

全国の法務局において、同一日曜日に一斉に休日相談所(予約制)を開設します。土地・建物の登記(相続、遺言等)、戸籍等、法務局業務全般の相談を受け付けます。お気軽にご予約ください。

■日時：10月5日(日)10時～15時

■場所：小倉興産KMMビル4階

予約先電話 ☎093-561-3542

※相談は無料で、法務局職員、司法書士、土地家屋調査士、公証人および人権擁護委員がお受けします。

### 奨学金の貸付

**市教育委員会指導室** ☎内線 1341

行橋市では、有為な人材を育成するため、経済的理由により就学困難な高校生、大学生等に奨学資金を貸付けます。

■資格：市内に1年以上在住する者で、他の奨学資金を受けていない者

■人員・金額

【高校生】15人・公立 月額 10,000円

私立 月額 20,000円

【大学生等】15人・公立 月額 30,000円

私立 月額 40,000円

※貸付期間は10月～3月までの6カ月です。

■申込期間：9月1日(月)～30日(火)

### 難聴児補聴器購入費の助成

**市障がい者支援係** ☎内線 1152

身体障害者手帳の交付対象とならない軽度・中等度の難聴があるお子さんの言語の習得、教育等における健全な発達を支援することを目的として、補聴器購入費の一部を助成します。

■対象：行橋市内に住所がある、18歳までの児童(※両耳の聴力レベルが、原則として30デシベル以上70デシベル未満であること)※世帯の所得によっては、助成を受けられない場合もあります。詳しくは、上記連絡先へお問合せください。

■申込み：購入前に所定の様式による申請が必要です。申請を希望される方は、事前に上記連絡先へお問合せください。※購入後に申請された場合は、購入費助成の対象になりません。

### 高齢者・障害者の人権相談

**福岡法務局行橋支局** ☎22-0476

福岡法務局と福岡県人権擁護委員連合会では下記の期間を全国一斉『高齢者・障害者の人権あんしん相談』強化週間として高齢者や障害者に関する人権問題についての相談を、法務局職員・人権擁護委員が電話で受け付けます。相談料無料・秘密厳守です。

■日時：9月8日(月)～14日(日)

8時30分～19時

(ただし13日、14日は10時～17時)

※この期間以外でも8時30分～17時15分の間(土、日、時間外は留守番電話対応)受け付けています。

■相談電話：0570-003-110

### 9月11日は「警察相談の日」

**福岡県警察本部・警察安全相談コーナー**

☎# 9110

行橋警察署・相談専用ダイヤル

☎24-9110

警察では、犯罪等による被害の未然防止等県民生活の安全に関する相談、警察への苦情、要望・意見等にお応えする相談窓口として、警察本部に警察安全相談コーナー、各警察署に相談窓口を開設しています。また、「110番」は1分1秒を争う事件・事故を警察に知らせる緊急通報電話です。

お問合せ、ご意見、ご要望等は相談窓口のご利用をお願いします。



### 秋の農作業安全推進運動

**行橋農林事務所農山村振興課** ☎23-0381

9月～10月は、秋の農作業安全推進運動期間です。収穫の秋、特にコンバイン作業は安全第一を心がけ、下記の点に注意しましょう。

①畦越えはできるだけ避けるか、垂直に徐行し、必要に応じて歩み板を使用しましょう。

②わら詰り除去時や点検整備・清掃作業時は必ずエンジンを停止しましょう。

③安全運転を心がけ気持ちにゆとりを持って作業しましょう！

### 電気、電子、電装部品 関係企業の方へ

**市企業立地課** ☎内線 1223

現在、自動車の電子、電装部品の製造開発を行っている企業の方、または自動車産業に参入していないが、今後自動車産業へ参入予定がある企業の方へ、自動車メーカーや電子、電装系1次サプライヤー等に自社企業のPRになるご案内(九州電子電装部品企業マップ〈自動車〉への掲載について)があります。詳細は企業立地課までご連絡ください。

## 催し

### 障害者雇用促進面談会

**行橋公共職業安定所** ☎25-8609

求職者(障害者)、求人事業主を対象に、企業との面談会を行います。

■日時：10月15日(水)

12時30分～16時

■場所：西日本総合展示場新館 AIMビル3階(北九州市小倉北区浅野3-8-1)

■必要書類：参加される方は、当日履歴書をご持参ください。

### オールディーズを歌おう

**勤先** ☎090-2712-2114

✉ yswkd704@ybb.ne.jp

50代～60代のロックンロール全盛時代のオールディーズをいっしょに歌いませんか？第一部は、ロックンロール「ダイアナ」「ビーマイベイビー」等なつかしい歌の数々！！第二部は、グループサウンズの歌を歌います。スクリーンテロップ、日本語で歌いますので、気軽にお越しください。入場無料です。

■日時：9月6日(土)14時～16時

■場所：行橋赤レンガ館

### フラワーアレンジメント作品展

**吉田宏司** ☎090-9597-3682

フラワーサークルアドニス行橋教室の生徒による作品展です。生花を使ったテーブルフラワーやウェディングブーケとパーティー会場等に飾るアレンジメント、また枯れない花のプリザーブドフラワーをアレンジした作品等約100点を展示します。ぜひご来場いただき、お楽しみください。入場無料です。

■日時：9月13日(土)～14日(日)

10時～18時(最終日は17時まで)

■場所：行橋赤レンガ館

### 京都医師会看護高等専修学校 オープンキャンパスのご案内

**京都医師会看護高等専修学校** ☎22-1804

学校説明、学校見学、看護体験等を行う予定です。希望者には、平成26年度入学試験問題を無料(通常1部300円)で差し上げます。

■日時：10月19日(日)

10時～12時(9時30分から受付)

■場所：京都医師会看護高等専修学校

■申込み：10月1日(水)～16日(木)までに電話にて参加申込みをしてください。※当日、入学願書(1部1,000円)を販売いたします。

### へいちくフェスタ2013

**平成筑豊鉄道(株)** ☎0947-22-1000

今年もフェスタは2日間開催！1日乗り放題の「ちくまるキップ」で特典盛りだくさん！！沿線楽しいイベントもあります！

■開催日：10月4日(土)～5日(日)

■イベント予定会場

【金田駅】10時～16時

開業25周年記念式典、軌道保線車やミニちくまる号の運行

【赤駅】10時～16時

赤村トロッコ油須原線臨時運行、赤村特産品の販売等

【崎山駅】10時～16時

崎山ひまわり祭、みやこ町特産品の販売等

【豊津駅】10月4日(土)のみ！

8時30分～15時

馬ヶ岳ウオーク(JR・行橋市タイアップ)、いご「馬ヶ岳城」へ

～黒田官兵衛、九州最初の居城～

【田川伊田駅】10月4日(土)のみ！

15時～20時

田川ホルモン鍋ときどき東北の酒

### ふくおか介護フェスタ2014

(公社)福岡県介護福祉士会

☎092-474-7015

福岡県では、介護従事者の皆さんが誇りと意欲を持って働くことができる介護現場の実現を目指しています。介護従事者や介護職を希望する方等、広く県民の皆さんに介護に対する理解と認識を深めいただくため、ふくおか介護フェスタ2014を開催します。定員は500人で先着順です。参加無料です。

■日時：11月16日(日)11時～17時

■場所：電気ビルみらいホール

(福岡市中央区渡辺通2-1-82)

■内容：ジャズシンガー綾戸智恵さんによる介護体験の講演、介護技術のコンテスト、介護ロボットの展示等。

■申込み：10月15日(水)までに上記連絡先へお申込みください。

### 保育士の体験実習

(公社)福岡県保育協会

☎092-582-7955

☎http://www.fphk.jp/

結婚や出産、定年等により保育現場を離れている保育士の皆さんの保育所等への再就職を支援するため、保育所での体験実習を行います。定員は1回あたり5人で、参加無料。事前に申込が必要です。

■日時：10月6日(月)～28日(火)、12月1日(月)～18日(木)、1月13日(火)～27日(火)各期間中の1日間(10時～15時)

■場所：県内の各保育所(24カ所)

※上記日程以外でも随時実習を受け付けていますので、詳細はお問合せください。また、福岡県保育協会では、ご希望の勤務条件に合う保育所への就職あっせんも行っていきます。ぜひご利用ください。

### 西日本陶磁器フェスタ

(公財)西日本産業貿易コンベンション協会

☎093-511-6800

西日本陶芸作家展や生け花展、ハンドクラフト体験、ロールケーキ企画等のさまざまなイベントを実施し、珈琲カップとケーキ皿展では、抽選でセット作品のプレゼントもあります。ぜひお越しください。

■日時：9月19日(金)～23日(火・祝)

10時～17時30分(23日は17時まで)

■場所：西日本総合展示場・新館

(北九州市小倉北区浅野3-8-1)

■入場料：当日券500円(高校生以下無料)前売券300円(ローソン、ミニストップで販売)

人の動き

平成26年  
7月末現在  
(住民基本台帳より)  
人口 72,882人  
男 34,744人  
女 38,108人  
世帯 30,756  
【前月比】  
人口 62増  
世帯 53増

森林資源を大切に

この市報は再生紙を利用しています

ゴミの動き

(7月分)  
可燃ゴミ  
●1,807t  
不燃ゴミ  
●91t  
資源ゴミ  
●64t  
1人当りのゴミ  
●25.7kg  
【前月比】  
可燃ゴミ  
●87t増  
不燃ゴミ  
●17t増  
【前年同月比】  
可燃ゴミ  
●26t減  
不燃ゴミ  
●1t減

防災行政無線の放送内容は、  
**24-0300**で確認できます。  
【通話料利用者負担】

**油木ダム貯水量**  
(8/22 現在)  
貯水率…**87.9%**  
現在貯水量  
**12,706,000t**  
総貯水量  
**14,450,000t**

**今月の納期【9月】**  
◆国民年金保険料 8月分  
◆固定資産税 第3期  
◆国民健康保険税 第3期  
◆後期高齢者医療保険料 第3期  
～納付は便利な口座振替で～

**行橋京都休日・夜間急患センター**  
〒824-0002 行橋市東大橋 2-9-1 TEL:26-1399

歯科

■日曜・祝祭日 9時～18時 (受付は17時まで)

内科・小児科

■月曜～金曜日  
19時30分～翌朝6時 (小児科は23時まで)  
■土曜・祝祭日の前日  
19時30分～翌朝9時 (内科・小児科とも)  
■日曜・祝祭日  
昼間 9時～18時 (内科・小児科とも)  
夜間 19時30分～翌朝6時 (小児科は23時まで)

各種相談・休日相談医 (9/1～9/30)

9月

- 3日 子育て女性就職相談
- 4日 年金出張相談 (予約制)
- 7日 内田産婦人科医院 (TEL23-0155)
- 8日 補聴器相談 (市役所 202 会議室、13時～15時)
- 10日 弁護士相談 (予約制)
- 11日 行政相談  
夜間窓口 (収納課・国保年金課)
- 12日 若者向け就労支援窓口 (企業立地課)
- 14日 くまがえ内科医院 (TEL23-3422)
- 15日 行橋中央病院 (TEL26-7111)
- 17日 補聴器相談 (市役所 202 会議室、13時～15時)
- 21日 新行橋病院 (TEL24-8899)
- 22日 出張労働相談
- 23日 小波瀬病院 (TEL24-5211)
- 24日 行政書士市民相談会 (市役所 501・502 会議室)  
交通事故相談 (市役所 505 会議室、10時～15時)
- 25日 夜間窓口 (収納課・国保年金課)
- 26日 若者向け就労支援窓口 (企業立地課)
- 28日 木村医院 (耳鼻咽喉科) (TEL22-2435)

※休日相談医は変更になる場合があります。  
テレホンサービス TEL **24-4141** でご確認ください。

各種相談	相談日	相談時間	相談場所	予約・問合せ
児童・生徒相談	月～金	8時30分～17時	市役所内 児童・生徒相談センター	25-0119
婦人相談	月～金	9時～16時	市役所内	25-1124
若者向け就労支援窓口	第2・4金曜	10時～17時	市役所 企業立地課 ※若者向け就労支援窓口は、 原則予約制です。	北九州若者サポートステーション 093-512-1871
消費生活相談	月～金	9時～12時15分、 13時～16時	行橋市広域消費生活センター (行橋市西宮市 2-1-39)	23-0999
障害者相談	月～金	8時30分～17時	市役所内 福祉事務所	25-1111/内線 1153
母子・寡婦相談	月～金	8時30分～17時	市役所内 福祉事務所 京築保健福祉環境事務所	25-1111/内線 1182 23-2970
出張労働相談	第4月曜	<b>17時～20時</b> (受付19時まで)	相談会場 行橋市コミュニティセンター	福岡県北九州労働者支援事務所 093-592-3516
子育て女性就職相談 (予約制)	第1水曜	10時～15時	相談会場 行橋市男女共同参画 センターる～ぶる	子育て女性就職支援センター 093-571-6440
※心配ごと相談	月～金	13時～16時	ウィズゆくはし 弁護士相談は、「心配ごと相談」の後、 市内の方のみご利用いただけます。	行橋市社会福祉協議会 23-1111 (電話での相談は 受け付けていません)
弁護士相談 (予約制)	第2水曜	13時～16時30分		
行政相談	第2木曜	13時～16時		
行政書士市民相談会 (遺言・相続・成年後見等)	第4水曜	10時～16時	市役所内	福岡県行政書士会 092-641-2501
認知症相談	月～金	9時～17時	行橋市高齢者自立支援センター (行橋市大字道場寺 1446-25)	26-2370
市税・国保税の 納付、納税相談等	第2・4 木曜	<b>夜間窓口</b> (20時まで)	市役所 収納課	25-9699
後期高齢者医療 保険料の納付、相談			市役所 国保年金課	25-9722
年金出張相談 (予約制)	第1木曜	10時～12時、 13時～15時30分	行橋商工会議所	小倉南年金事務所 093- 471-8873

編集後記

■秋涼の候となり、暦の上では秋の季節となりました。まだまだ暑い日は続くと思いますが、皆さん「○○の秋」と言えば何を思い浮かべますか？食欲の秋、読書の秋、芸術の秋、人によりさまざまと思いますが、私は断然スポーツの秋です。今回、15ページにはスポーツフェスタの紹介をしていますが、印象的なのが、ニュースポーツという種目のスポーツ。バスターレットを使ったバレーボール競技のバスターレット、水上のカーリング競技にも似たディスプレイ。他にも、本当に多くの競技があります。私もまだ知らない種目が多く、こんなスポーツもあったのかと驚きました。スポーツの秋！この機会に自分に合ったニュースポーツを探してみるのが良いかもしれません。(お)



8月9日、化石割り出し体験が行橋赤レンガ館で行われ、いのちのたび博物館自然史友の会会員の初山俊太郎さんが子どもたちを指導しました。

次号(9月15日号)の発行日は9月16日(火)です。

※相談日については、いずれも祝・休日を除きます。